

LEITE

Tropical 2021/2022



Informações Técnicas

Entendendo as Provas	04
Avaliação Genômica	09
Tabela Cruzamentos	13

Girolando 3/4

Aplauso	27
Atila	36
Bravo	36
Campeão	38
Combate	32
Conde	40
Fabuloso	24
Facebook	28
Fasano	41
Fausto	33
Furlan	34
Hulk	22
Jango	39
Jared	32
K85	37
Luzio	23
Malayo	35
Maximus	31
Meteoro	30
Nado	28
Natio	42
Neimar	34
Quake	29
Quasar	33
Remador	19
Resgate	25
Rico	16
Robber	17
Said	21
Sargento	20
Spartacus	26
Surfista	30
Thistan	18
Thor	29
Tommy	31
Touchdown	35
Truman	36

Girolando 5/8

Ambicioso	55
Amuleto	54
Hulk	53
Lobato	51
Nabil	49
Nata Doc	45
Nata Rei	50

Quilate	53
Red Bull	54
Rei	57
Reitor	58
Ritmo	44
Robo	46
Sucessor	47
Superboy	56
Tasso	48
Taurus	55
Trofeu	52

Gir Leiteiro

Akiles	60
Antonione	66
Athor	80
Barbante	67
Bilac	72
Brasileiro	91
Breno	81
Camargo	71
Cariá	92
Cobre	93
Cubatão	82
Dardo	94
Diniz	95
Discreto	70
Doblo	84
Dollar	83
Domador	96
Dominó	107
Dom San	63
Donizete	97
Dornelas	98
Eder	99
Elo	85
Elton	76
Enrico	86
Erich	75
Esau	87
Esmero	107
Estanho	106
Esteves	106
Eurico	105
Ezio	88
Fabuloso	61
Festeiro	73
Galax	100
Golias	79
Guapo	64
Helo	101
Helíaco	63

Jadock	89
Juro	90
Kauno	102
Lexus	65
Malvino	64
Mandarim	69
Marinheiro	74
Napolis	105
Nian	103
Ohio	62
Oscar	68
Red Bull	104
Teatro II	65
Tebas	77
Tiburcio	78

Guzerá Leiteiro

Abu	116
Ativo	115
Chui	112
Dia Santo	110
Fogo	111
Mexicano	115
Oregon	116
Paio	117
Paysandu	118
Pensamento	119
Samurai	114
Tropeço	113

Sindi

Decente	122
Felicio	126
Gaiato	126
Jeteu	125
Leonez II	125
Longevo	124
Magno	123
Mito	124

Pardo-Suíço

Hamnswiss	128
Mikey	128

Frísio Inglês

Bryster	130
Carousel	130



EQUIPE

TÉCNICA



Marcello Mamedes

Gerente de Mercado e Contas-Chave Leite
marcello.mamedes@genusplc.com



Hélio Vaz Rezende

Gerente de Ferramentas Técnicas e Inteligência de Mercado
helio.rezende@genusplc.com



Raul Andrade

Gerente de Contas Estratégicas Leite
raul.andrade@genusplc.com



Diego Almeida

Gerente Técnico e Ferramentas Genéticas Leite
diego.almeida@genusplc.com



Fernando Rosa

Coordenador de Produto e Atendimento ao Cliente Leite
fernando.rosa@genusplc.com



Carolina Campos

Geneticista Leite
carolina.campos@genusplc.com



Allan Castro

Técnico Leite
allan.castro@genusplc.com



Dênis Corrêa

Técnico Leite
denis.correa@genusplc.com



Emerson de Souza

Técnico Leite
emerson.desouza@genusplc.com



Felipe Prestes

Técnico Leite
felipe.prestes@genusplc.com



Leandro Brito

Técnico Leite
leandro.brito@genusplc.com



Lucas Rocha

Técnico Leite
lucas.rocha@genusplc.com



Marcus Vinícius Silva

Técnico Leite
marcus.silva@genusplc.com



Nathalia Bortoletto

Técnica Leite
nathalia.bortoletto@genusplc.com



Daniela Fernandes

Analista de Banco de Dados
daniela.fernandes@genusplc.com

AVALIADORES



Francisco Jardel

Avaliador Técnico GMS
francisco.jardel@genusplc.com



Welliam Sleutjes

Consultor Técnico GMS
welliam.sleutjes@genusplc.com

MERCADO E COMERCIAL



Alexandre Lima

Gerente Comercial
alexandre.lima@genusplc.com



Raphael Guimarães

Gerente de Mercado Embrão
raphael.guimaraes@genusplc.com

PRODUÇÃO



Adolfo Ferreira

Gerente de Pecuária
adolfo.ferreira@genusplc.com

COMUNICAÇÃO



Ana Flávia Mariano

Coordenadora de Comunicação
anaflavia.mariano@genusplc.com



Larissa Rodrigues

Analista de Comunicação
larissa.silva@genusplc.com

DIRETOR



Márcio Nery

Diretor ABS Brasil
marcio.nery@genusplc.com

DEFINIÇÕES

PTA: é a capacidade prevista de transmissão, sendo uma medida do desempenho esperado das filhas do touro em relação à média genética dos rebanhos. Assim, por exemplo, uma PTA de 500 kg para produção de leite significa que, se o touro for usado numa população com nível genético igual ao usado para avaliá-lo, cada filha produzirá, em média, 500 kg de leite a mais por lactação em relação à média do rebanho, decorrente do uso daquele touro. Considerando-se dois touros, um com PTA de 500 kg e outro com -100 kg, espera-se que, em acasalamento ao acaso, as filhas do primeiro touro produzam 600 kg a mais do que as filhas do segundo touro.

GPTA: é a capacidade prevista de transmissão genômica, ou seja, calculada com base no genoma do animal.

CONFIABILIDADE: é uma medida de associação entre o valor genético previsto de um animal e seu valor real. Quanto maior for a confiabilidade, maior é a confiança que se deve depositar no valor genético previsto do animal. O valor de confiabilidade depende da quantidade de informação usada para avaliar o animal, incluindo dados do próprio indivíduo, de suas filhas e de outros parentes, e da distribuição dessas informações em diversos ambientes ou rebanhos. Além disso, o valor da herdabilidade da característica contribui para o aumento da confiabilidade. Uma característica de maior herdabilidade tem maior confiabilidade quando comparada com uma de menor herdabilidade, mesmo tendo as duas a mesma quantidade de informações disponíveis.

GIROLANDO

CORNERSTONE BRASIL: é um projeto pioneiro da ABS que visa identificar características relevantes de conformação e manejo. No total, são 18 características avaliadas e os dados das progênes dos touros da bateria ABS são agrupados com dados das progênes de vários outros touros, podendo assim serem comparadas. A iniciativa é 100% baseada em informações de progênes em sistemas reais de manejo no Brasil, o que proporciona confiabilidade na informação de cada touro. Para receber o selo Cornerstone, nossos especialistas estabeleceram números de filhas e de rebanhos mínimos para trazer maior confiança aos dados.

DADOS DA PROGÊNIE - CORNERSTONE			
PIGMENTAÇÃO		TEMPERAMENTO	
FILHAS	REBANHOS	FILHAS	REBANHOS
666	51	486	45

- 0 a 20% de pelagem escura
- 21 a 40% de pelagem escura
- 41 a 60% de pelagem escura
- 61 a 80% de pelagem escura
- 81 a 100% de pelagem escura

- Muito brava
- Brava
- Mansa
- Muito mansa
- Extremamente mansa

CORNERSTONE						
	Nº de filhas: 289			Nº de rebanhos: 29		
06/2021	MÉDIA GERAL	TOURO	30	35	40	45
Estatura	51,54	53,92				
Angulosidade	45,60	50,90				
Força	52,72	54,71				
Largura de Garupa	50,72	51,18				
Ângulo Pévico	57,26	59,39				
Pernas Vista Posterior	48,62	51,26				
Pernas Vista Lateral	56,29	53,89				
Ângulo de Casco	42,51	43,15				
Úbere Anterior	43,99	52,13				
Altura de Úbere Posterior	39,09	44,27				
Largura de Úbere Posterior	40,20	43,74				
SupORTE Central	45,65	54,66				
Profundidade de Úbere	46,75	62,04				
Tetos Anteriores	47,56	49,38				
Tetos Posteriores	54,84	61,06				
Tamanho de Tetos	52,94	46,42				

■ Média Geral ■ Touro

Média de avaliação das filhas (3/4 e 5/8) comparadas com a médias das 17.095 mil vacas Girolando 3/4 e 5/8, avaliadas pela equipe técnica ABS através do GPlan. Não é resultado de Teste de Progênie.

ÍNDICE ABS GIROLANDO: esses índices (Estrutura Corporal, Garupa, Pernas & Pés e Úbere) são exclusividade ABS. Calculados a partir de uma combinação de características avaliadas pelo Cornerstone, onde cada índice está compreendido em uma escala de 1 a 5. Quanto mais próximo do valor máximo (5), melhor o posicionamento do touro nesse índice e, portanto, deverá ser uma opção para trabalhar este aspecto do tipo funcional.

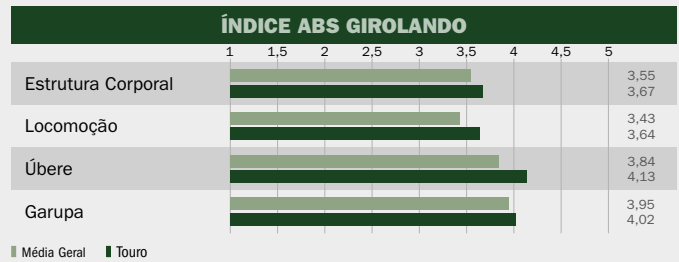

RWD FERTILIDADE: é a avaliação de fertilidade do animal, a partir de dados do mundo real (RWD). Para obter a avaliação, o animal deve possuir no mínimo 250 serviços em, no mínimo, 4 rebanhos.

RWD - FERTILIDADE DE TOUROS

- ★★★★★ 2 a 3% acima da média em fertilidade
- ★★★★
- ★★★ Fertilidade média
- ★★
- ★ 1 a 2% abaixo da média em fertilidade

PMGG: Avaliação genética tradicional do animal, realizada pelo Programa de Melhoramento Genético da Raça Girolando (PMGG).

	Nº de filhas 85		Nº de rebanhos 27		
	kg	Conf.	Dias	Conf.	Conf.
PTA Leite	265	96%			
PTA IEP			-0,3	67%	
PTA IPP			-6	93%	
ILG					1,4 83%

Fonte: PMGG junho/2021

ILG: Neste ano foi lançado o Índice de Longevidade do Girolando (ILG), índice de seleção que relaciona diferentes medidas de longevidade associadas à vida produtiva dos animais (produção total de leite em todas as lactações, número total de dias durante todas as lactações e número de lactações completas da vaca). As medidas de longevidade foram calculadas por meio da capacidade prevista de transmissão padronizada (STA), para que uma medida não tivesse maior influência no valor do índice em razão da sua unidade. O ILG pode ser utilizado para classificar os animais de acordo com sua habilidade para transmitir um balanço das características que compõem o índice, dessa forma, espera-se que animais com maiores valores terão filhas mais longevas.

PROVA GENÔMICA: Avaliação genômica do animal, realizada pelo Programa de Melhoramento Genético da Raça Girolando (PMGG) em parceria com a Embrapa.

PROVA GENÔMICA					
	kg	Conf.	Dias	Conf.	Conf.
GPTA Leite	2.612	78%			
GPTA IPP			-29	72%	
GPTA IEP			3	47%	
GILG					-0,1 53%

Fonte: Genômica - PMGG junho/2021

GIR LEITEIRO

PNMGL: avaliação genética tradicional do animal publicada pelo Programa Nacional de Melhoramento do Gir Leiteiro (PNMGL). Novidade no ano de 2021, as avaliações genéticas dos animais foram realizadas de forma colaborativa e unificada entre EMBRAPA/ABCGIL e ABCZ, trazendo resultados únicos e comparáveis entre o PNMGL e o PMGZ (Programa de Melhoramento Genético de Zebuínos) - Leite.

ABCGIL/ABCZ				
	Nº de filhas 12		Nº de rebanhos 9	
	kg	Conf.	dias	Conf.
PTA Leite	772	87%		
PTA IPP			-36	78%

Fonte: PNMGL 2021

STA: é a PTA padronizada das características de conformação e manejo. A STA permite que as características sejam comparadas mesmo que tenham sido medidas em unidades diferentes. Dessa forma, o criador pode avaliar em conjunto o que o touro pode melhorar se acasalado com vacas na média do seu rebanho.

STA - EMBRAPA 2017				
Característica Linear		-2	0	+2
A	Altura de garupa	127,20	136,60	146,00
B	Perímetro torácico	158,00	175,80	193,60
C	Comprimento de corpo	91,50	103,10	114,70
D	Comprimento da garupa	34,10	42,30	50,50
E	Largura entre ísquios	13,00	18,20	23,40
F	Largura entre ilíacos	37,10	45,90	54,70
G	Ângulo de garupa	8,20	23,40	38,60
H	Ângulo de cascos	2,20	4,60	7,00
I	Posição das pernas - vista lateral	2,80	5,20	7,60
J	Posição das pernas - vista por trás	3,00	4,80	6,60
K	Úbere anterior - ligamento	1,80	5,40	9,00
L	Úbere posterior - largura	1,80	5,60	9,00
M	Profundidade de úbere	1,40	4,80	8,20
N	Comprimento de tetas	3,70	7,30	10,90
O	Diâmetro de tetas	1,90	3,90	5,90
	Facilidade de ordenha	1,00	3,60	7,00
	Temperamento	1,00	3,70	7,30
P	Comprimento de umbigo	4,40	10,00	15,60

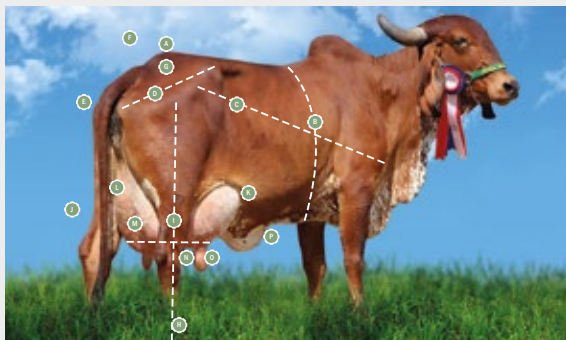

		-2	-1	0	+1	+2
Altura de Garupa	1,58	Alta				
Perímetro torácico	1,13	Profundo				
Comprimento corporal	0,63	Comprido				
Comprimento da garupa	1,81	Comprida				
Largura entre ísquios	-0,36	Estreita				
Largura entre ilíacos	1,05	Larga				
Ângulo de garupa	2,22	Inclidado				
Ângulo de cascos	-1,08	Baixo				
Pernas vista lateral	2,52	Curvas				
Pernas vista por trás	0,04	Arqueadas				
Ligamento úbere anterior	-1,13	Fraco				
Largura úbere posterior	2,21	Largo				
Profundidade do úbere	2,13	Raso				
Comprimento de tetas	1,51	Compridas				
Diâmetro de tetas	2,19	Grossas				
Facilidade de ordenha	1,43	Dura				
Temperamento	-0,92	Mansa				
Comprimento de umbigo	-0,91	Curto				

GUZERÁ LEITEIRO

BASE DE DADOS MOET: Avaliação genética tradicional do animal, realizada pelo Programa Nacional de Melhoramento do Guzerá para Leite (PNMGUL) na base de dados do Núcleo de Múltipla Ovulação e Transferência de Embriões (MOET).

BASE DE DADOS - MOET/TP			
	kg	Dias	Conf.
PTA Leite	228		67%
PTA IPP		0	59%
EPL (kg/mês)	10		71%

Fonte: PNMGuL 2021

FRÍSIÓ INGLÊS

HOLSTEIN UK: Avaliação genética tradicional do animal, realizada pela Holstein UK.

Holstein UK 08/21					
	Nº de filhas 0		Nº de rebanhos 0		Conf.
	kg	%			
PTA Leite	110				
PTA Gordura	12,2	0,10			
PTA Proteína	10,1	0,1			
Célula Somática	5				71%
Mastite	-1				73%
Vida Útil (lact)	64				64%
Índice de Fertilidade	-1,5				70%
Fac. Parto Direta	-0,5				56%
Fac. Parto Materna	1,4				88%
					PLI (£) 253
	-2	-1	0	+1	+2
Type	0.74	Excelente			
Mammary	0.75	Excelente			
Legs/Feet	0.53	Excelente			
Stature	-0.13	Curto			
	0.26	Abertos			
	-0.26	Raso			
	0.08	Angulosa			
Rump Angle	0.12	Ísquios Baixos			
Rump Width	-0.11	Estreita			
Rear Legs	0.14	Curvas			
Foot Angle	-0.09	Baixo			
Fore Udder	-0.33	Solto			
Rear Udder	-0.47	Alto			
Udder Support	0.60	Forte			
Udder Depth	-0.47	Profundo			
Front Teat Pls	-0.30	Abertos			
Teat Length	1.66	Longo			
Rear Teat Pl	0.98	Fechados			

Fonte: Holstein UK 2021

PARDO-SUIÇO

CDCB: Avaliação genética tradicional do animal realizada pelo CDCB (Council on Dairy Cattle Breeding).

CDCB 08/21											
	Nº de filhas 0		Nº de rebanhos 0		Tipo		-2	-1	0	+1	+2
	Lbs	%	Conf.								
PTA Leite	992				Composição do Úbere	-0,40					
PTA Proteína	35	0,01			Estatutura	-0,33					
PTA Gordura	18	-0,09			Força	-0,20					
Mérito Líquido \$	321				Angulosidade	-0,80					
Mérito Queijo \$	331				Ângulo de garupa	1,20					
Mérito Fluido \$	302				Largura da garupa	-0,90					
Vida Produtiva	3,0				Pat. Tras. Visão Lateral	-0,30					
Livability	2,7				Ângulo de Casco	0,30					
DPR	4,1				Lig. Úbere Anterior	-0,80					
Célula Somática	2,97				Alt.Úbere Posterior	0,20					
Taxa concep. Vaca	2,8				Larg. Úbere Posterior	0,00					
Facilid. Parto Touro	0,8				Ligamento de úbere	-0,40					
Facilid. Parto Filha	5,1	62%			Profundidade do Úbere	-0,90					
	5,7	61%			Colocação Tetos Anteriores	-0,20					
					Comprimento da Teta	-0,70					

Fonte: CDCB 2021



SELOS

Neste catálogo você encontrará todas as informações importantes para tomar as melhores decisões que influenciarão o futuro de seu rebanho e de sua atividade. Tenha uma boa leitura e lembre-se que este catálogo é uma fonte de informações. Qualquer dúvida, entre em contato com o Departamento Técnico ABS ou procure o nosso representante em sua região.

RWD FERTILIDADE

RWD Fertilidade de touros: índice de fertilidade para touros Girolando.

Cornerstone: touro Girolando que apresenta avaliação Cornerstone, ou seja, uma análise de sua progênie.

CORNERSTONE

Guzerá Provado: touro da raça Guzerá Leiteiro com resultados no sumário ABCZ.



Sexcel
Sexed Genetics

Sexcel: touro com sêmen sexado disponível.



Guzerá em Teste: touro da raça Guzerá Leiteiro em teste de progênie da ABCZ.

Genômico: touro com avaliação Genômica.



Teste de Progênie: touro em teste de progênie que terá seu resultado divulgado em determinado ano.

**PROGÊNIE
EM TESTE
2019**



Girolando Provado: touro da raça Girolando com resultado de Teste de progênie divulgado pela Embrapa/Associação de Girolando.

NOVO

Touro novo: incluído na bateria de touros ABS.

Girolando em Teste: touro da raça Girolando que participa do Teste de Progênie da Embrapa/Associação de Girolando.



Pastoreio: indica os touros capazes de produzir filhas mais adaptadas ao pastejo com suplementação.



Gir Provado: touro da raça Gir Leiteiro com resultado no Teste de Progênie divulgado pela Embrapa/ABCGIL.



Queijo: touro positivo para sólidos.

Gir em Teste: touro da raça Gir Leiteiro que participa do Teste de progênie divulgado pela Embrapa/ABCGIL.



Facilidade de parto: touro com % de parto difíceis abaixo de 8,2%, auxiliando a reduzir o stress na primeira parição.



A RIQUEZA DO LEITE

O leite bovino é um alimento complexo composto por 87,5% de água, 12,5% de sólidos totais, sendo 4,8% de lactose, 3,5% de gordura, 3,2% de proteína, 0,8% de minerais e 0,2% de outros componentes (vitaminas, enzimas, hormônios etc).

AS CASEÍNAS SÃO AS PRINCIPAIS PROTEÍNAS DO LEITE, constituem aproximadamente 78 a 82% das proteínas e são divididas em 4 grupos: caseína- α S1, caseína- α S2, β -caseína (beta-caseína) e κ -caseína (kappa-caseína). Estas proteínas e suas variantes vêm sendo estudadas extensivamente.

Beta-Caseína

A beta-caseína A1 tem sido associada a problemas de digestão do leite, reações alérgicas, desconfortos intestinais e outros. Enquanto a beta-caseína A2, por sua vez, é relatada como livre de todos esses problemas. Um touro contendo uma cópia do alelo A2 para a beta-caseína, transmitirá o alelo para 50% de sua progênie, já se possuir 2 cópias do alelo A2, irá transmiti-lo para 100% de sua progênie.

Kappa-Caseína

Até agora nove formas da κ -caseína foram descritas: A, B, C, D, E, F, G, H e I, sendo A e B as mais encontradas. Muitos estudos confirmaram que o leite contendo a variante BB da κ -caseína tem uma capacidade de coagulação mais rápida, tendo melhor adequação para a produção de queijos do que outras variantes. Assim, vacas com genótipo BB podem resultar em maior produção de queijo em relação ao genótipo AA ou AB. Quando em um touro ocorre a presença de uma cópia do alelo B para a κ -caseína, ele irá transmiti-lo para 50% de sua progênie, já se possuir 2 cópias do alelo B ele transmitirá o mesmo para 100% de sua progênie.

PROTEÍNA	DESEJÁVEL	INTERMEDIÁRIO	INDESEJÁVEL
β-Caseína			
κ-Caseína	BB	AB	AA

Referências:

- Ahmet Fatih Demirel and Bahattin ÇAK (2018): Discussions of Effect A1 and A2 Milk Beta-Casein Gene on Health.
- Fox et al. (2016): Fundamentals of Cheese Science.
- Panthi et al. (2017): Selection and Treatment of Milk for Cheesemaking.

CONFIRA OS TOUROS A2A2 DESTE CATÁLOGO!

GIR LEITEIRO		
AKILES	DOMADOR	HELÍACO
ANTONIONE	DONIZETE	HELO
ATHOR	DORNELAS	JADOCK
BARBANTE	EDER	JURO
BILAC	ELO	KAUNO
BRASILEIRO	ELTON	MANDARIM
BRENO	ENRICO	MARINHEIRO
CAMARGO	ERICH	NAPOLIS
CARIÁ	ESAU	NIAN
COBRE	ESMERO	OHIO
CUBATÃO	ESTANHO	OSCAR
DARDO	ESTEVES	RED BULL
DINIZ	EURICO	TEBAS
DISCRETO	EZIO	TIBURCIO
DOBLO	FESTEIRO	-
DOLLAR	GOLIAS	-
DOM SAN	GUAPO	-

GIROLANDO 3/4
APLAUSO
FASANO
HULK
JARED
LUZIO
MALAYO
NEIMAR
REMADOR
RICO
ROBBER
SARGENTO
SPARTACUS
THOR

PARDO-SUIÇO
HAMNSWISS-ET
MIKEY

GIROLANDO 5/8
LOBATO
REITOR
RITMO
ROBO
SUPERBOY
TROFEU

SINDI
DECENTE
GAIATO
JETEU
LEONEZ
LONGEVO
MAGNO
MITO

GUZERÁ
ABU
ATIVO
CHUI
DIA SANTO
FOGO
MEXICANO
OREGON
PAYSANDU
PENSAMENTO
SAMURAI
TROPEÇO





PLANEJAMENTO DOS MELHORES ACASALAMENTOS DE ACORDO COM SEU OBJETIVO

Solução simples e segura que auxilia a sua propriedade a atingir o progresso genético com rentabilidade e lucratividade.

Vantagens do **GPLAN**:

- Recomendação de touros de acordo com grau de sangue desejado.
- Acompanhamento da evolução genética e de conformação do rebanho auxiliando na tomada de decisões.
- Relatórios gráficos de fácil entendimento e aplicação.
- Gerenciamento do rebanho através de análise das características lineares.
- ABS G-Index (Índice de Ranqueamento de Rebanho Girolando): índice exclusivo ABS baseado na avaliação linear e produção, que ranqueia as vacas que mais se aproximam do modelo ideal.
- Minimiza a consanguinidade.
- O Cliente Controla o seu Rebanho (CCR): colocando você à frente do planejamento genético.

- Mais de **60 mil** avaliações
- Ferramenta comprovada a campo
- Sua escolha baseada em informações técnicas

GENÔMICOS ABS

TOP 10

GIROLANDO 3/4

Apelido	GPTA Leite (kg)	GPTA Leite (Conf)
RICO BOURBON	2612	78%
ROBBER	2426	75%
THISTAN	1997	76%
REMADOR	1951	77%
SARGENTO	1892	81%
SAID	1751	75%
154 HULK	1715	79%
LUZIO	1638	66%
FABULOSO	1530	80%
RESGATE	1498	79%

Apelido	GPTA IEP (Dias)	GPTA IEP (Conf)
FAUSTO	-4	48%
LUZIO	-3	34%
FURLAN	-2	57%
154 HULK	-2	53%
QUASAR	-2	53%
TOUCHDOWN	-1	55%
APLAUSO	-1	42%
THOR	-1	44%
SPARTACUS	0	47%
FABULOSO	0	52%

Apelido	GPTA IPP (Dias)	GPTA IPP (Conf)
MAXIMUS	-69	74%
RESGATE	-56	73%
COMBATE	-54	64%
FABULOSO	-48	73%
SPARTACUS	-47	70%
FURLAN	-43	75%
LUZIO	-42	57%
JARED	-41	71%
TOMMY	-39	60%
154 HULK	-38	73%

Apelido	G ILG	G ILG (Conf)
QUAKE	2,4	59%
FAUSTO	1,7	50%
SAID	1,7	39%
FURLAN	1,3	63%
APLAUSO	1,1	43%
LUZIO	0,8	34%
THISTAN	0,8	42%
COMBATE	0,7	42%
NADO	0,5	58%
MAXIMUS	0,4	60%

TOP 10

GIROLANDO 5/8

Apelido	GPTA Leite (kg)	GPTA Leite (Conf)
RITMO	1.622	79%
TASSO	1.581	71%
ROBO	1.561	79%
A NATA DOC	1.520	72%
SUCCESSOR	1.459	75%
NABIL	1.117	79%
LOBATO	1.090	78%
A NATA REI	1.070	73%
TROFEU	1.020	80%
QUILATE	431	83%

Apelido	GPTA IEP (Dias)	GPTA IEP (Conf)
QUILATE	-1	60%
HULK	1	56%
TROFEU	2	49%
NABIL	3	47%
LOBATO	3	52%
ROBO	4	47%
TASSO	5	43%
A NATA DOC	5	46%
RITMO	5	48%
SUCCESSOR	6	48%

Apelido	GPTA IPP (Dias)	GPTA IPP (Conf)
HULK	-50	73%
QUILATE	-44	78%
SUCCESSOR	-43	67%
TROFEU	-42	73%
TASSO	-41	63%
A NATA DOC	-40	64%
RITMO	-36	73%
A NATA REI	-35	65%
NABIL	-31	73%
ROBO	-28	73%

Apelido	G ILG	G ILG (Conf)
TROFEU	1,8	51%
LOBATO	1,2	58%
HULK	1,1	56%
NABIL	0,8	56%
QUILATE	0,2	62%
SUCCESSOR	0,0	51%
ROBO	-0,2	54%



AVALIAÇÃO GENÔMICA

por **Carolina Campos** - Geneticista Leite ABS

As avaliações genéticas genômicas são resultado da detecção de um grande número de marcadores do tipo SNP. Os SNPs são alterações em uma única base na molécula de DNA de um indivíduo em comparação com um genoma de referência e estão distribuídos por todo o genoma. Esses marcadores podem ser analisados simultaneamente em sistemas automatizados contendo milhares de SNPs. Uma população chamada de referência (indivíduos fenotipados e genotipados) é utilizada para a estimação dos efeitos dos SNPs, os quais serão utilizados para predição dos valores genéticos genômicos dos animais da população de seleção (indivíduos genotipados). Desta forma, a partir dos efeitos dos marcadores e da identificação destes nas amostras de DNA dos animais, é possível calcularmos seus valores genéticos genômicos estimados (GEBV) e então comparar os animais.

Tais avaliações vem sendo utilizadas como auxílio à seleção tradicional, devido ao fato de aumentarem a acurácia de animais jovens, fornecendo resultados que permitem antecipação de decisões para seleção dos melhores animais. Como exemplo, se um criador possui dois touros jovens, irmãos-completos, que por avaliação genética tradicional teriam o mesmo valor genético estimado (EBV), ele pode utilizar a avaliação genômica dos mesmos para compará-los e decidir qual deles ele irá inserir no teste de Progênie. No caso de fêmeas, o produtor pode utilizar a avaliação genômica para manter apenas as melhores bezerras em seu rebanho.

Vale ressaltar que a redução no intervalo de gerações com o uso da avaliação genômica é o fator mais importante no aumento do ganho genético para bovinos de leite.



GIROLANDO 3/4
ICH RICO CANELA BOURBON

GPTA LEITE **2.612**

CONF (%) **78**

GIROLANDO 3/4
ICH ROBBER CANELA FAD

GPTA LEITE **2.426**

CONF (%) **75**



NATIVA

GS	NOME	GPTA LEITE	Conf (%)
3/4	RICO BOURBON	2.612	78%
3/4	ROBBER	2.426	75%
3/4	THISTAN	1.997	76%
3/4	REMADOR	1.951	77%
3/4	SARGENTO	1.892	81%
3/4	SAID	1.751	75%
3/4	154 HULK	1.715	79%
3/4	LUZIO	1.638	66%
5/8	RITMO	1.622	79%
5/8	TASSO	1.581	71%
5/8	ROBO	1.561	79%
3/4	FABULOSO	1.530	80%
5/8	A NATA DOC	1.520	72%
3/4	RESGATE	1.498	79%
5/8	SUCCESSOR	1.459	75%
3/4	APLAUSO	1.418	71%
3/4	NADO	1.393	80%
3/4	THOR	1.337	73%
3/4	FACEBOOK	1.337	77%

GS	NOME	GPTA LEITE	Conf (%)
3/4	SPARTACUS	1.325	76%
3/4	QUAKE	1.315	79%
3/4	TOMMY	1.307	73%
3/4	SURFISTA	1.302	82%
3/4	METEORO	1.247	71%
3/4	MAXIMUS	1.223	81%
3/4	JARED	1.205	77%
5/8	NABIL	1.117	79%
3/4	COMBATE	1.109	72%
3/4	QUASAR	1.104	81%
5/8	LOBATO	1.090	78%
5/8	A NATA REI	1.070	73%
5/8	TROFEU	1.020	80%
3/4	FAUSTO	988	78%
3/4	NEIMAR	964	72%
3/4	TOUCHDOWN	852	79%
3/4	FURLAN	644	81%
5/8	QUILATE	431	83%
5/8	HULK	325	79%

Referência: PMGG - Sumário de Touros 2021



NOVIDADE

BAINHA E APLICADOR DE INSEMINAÇÃO PARA NOVILHAS

- Aplicador com embalagem protetora e com fácil limpeza.
- Único do mercado na cor rosa identificando o aplicador e bainhas para uso em novilhas

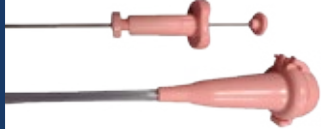

 intragen



- Fechamento após o uso com pressão (zip), para evitar sujeiras ou perda de bainhas. Pacotes na cor rosa identificando o uso para novilhas.



- Bainha convencional, com 5,2 mm de diâmetro externo.



- Bainha para novilhas, com 3,6 mm de diâmetro externo.

*Comparativo

- Pontas arredondadas facilitando passagem da cérvix (menor possibilidade de machucar a novilha).



1. Aplicador de sêmen IA para novilhas, uso com bainhas (3,6 mm)

2. Aplicador tradicional para uso exclusivo de palhetas finas, uso com bainhas (5,2 mm)

3. Aplicador universal 2 x1 tradicional, uso com bainhas (5,2 mm)

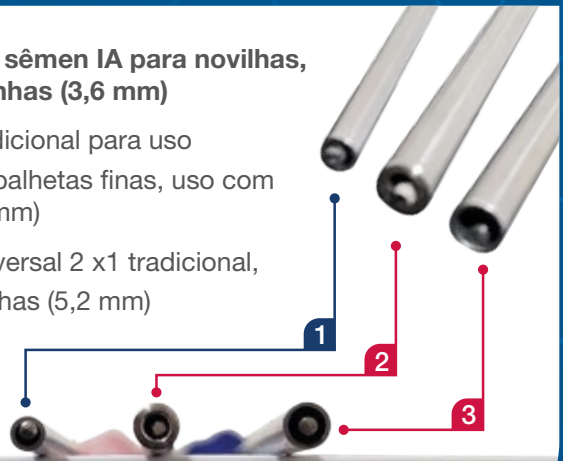

*Comparativo

Procure um representante ABS mais próximo de você e saiba mais!
www.absglobal.com/br | (34) 3319-5400



TABELA DE CRUZAMENTOS

1. Lê-se sempre a fração ou a porcentagem de sangue holandês primeiro.
2. No cruzamento, o grau de sangue do pai sempre vem primeiro que o da mãe.
3. Para efeito de registro ou controle, as matrizes 5/8 ou PS somente poderão ser acasaladas com touros 5/8 ou PS.
4. As fêmeas com grau de sangue entre 9/16 e 11/16 serão registradas ou controladas como 5/8.
5. Somente serão controlados ou registrados os machos 5/8, 3/4 ou PS com genealogia conhecida.
6. PS = Puro Sintético, ≈ Sinal de aproximação matemática.
7. (X) Cruzamentos em que a genealogia não é oficializada pela GIROLANDO.

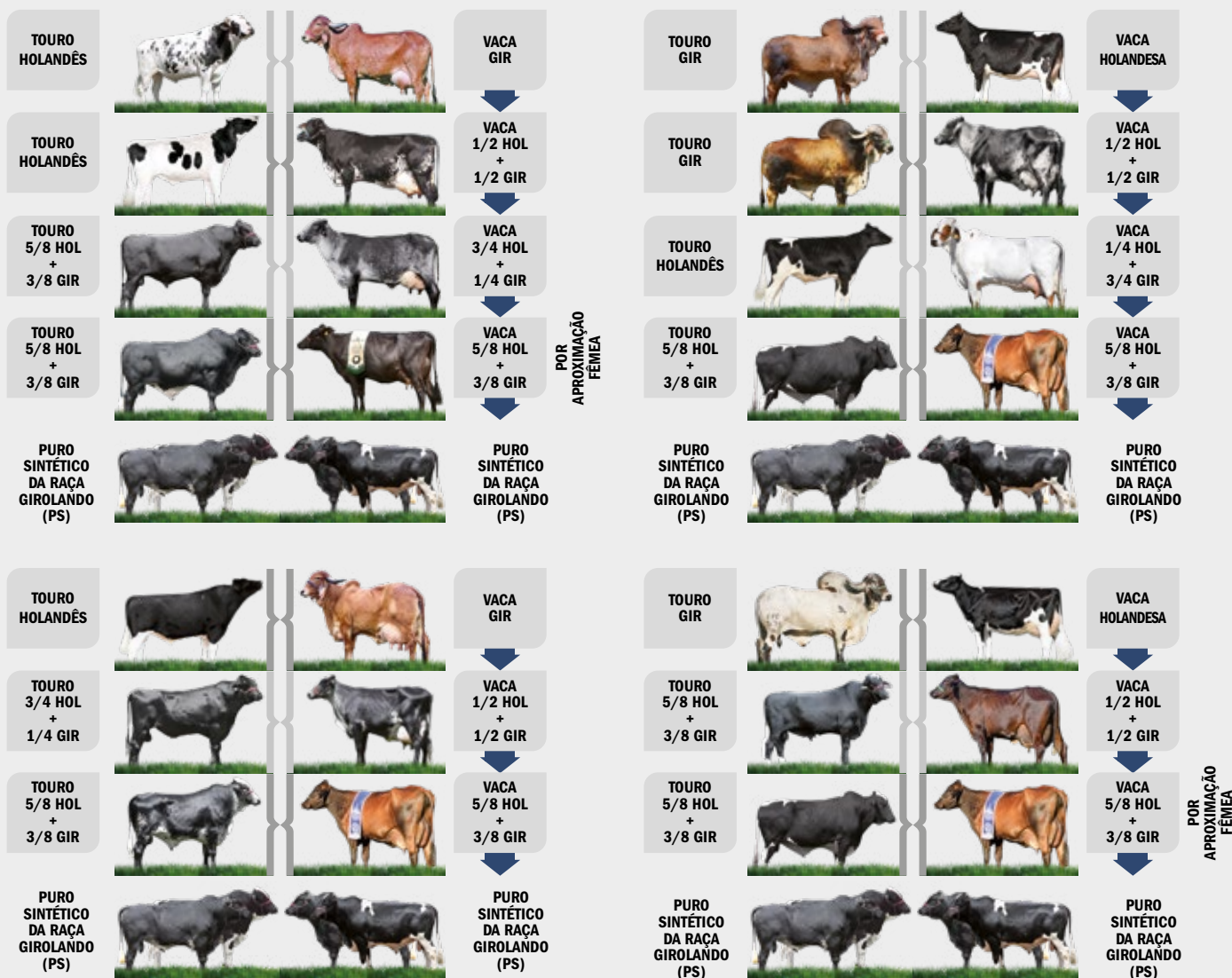

		MÃE								
		Holandês	7/8	3/4	5/8 (GD)	5/8 ou PS	1/2	3/8	1/4	Gir
PAI	Holandês	x	x	7/8 (87,5%)	x	x	3/4 (75%)	F 5/8 (68,75%)	5/8 (62,5%)	1/2 (50%)
	3/4	7/8 (87,5%)	x	3/4 (75%)	x	x	5/8 (62,5%)	F 5/8 (56,25%)	1/2 (50%)	3/8 (37,5%)
	5/8 ou PS	13/16 (81,25%)	3/4 (75%)	F=5/8 (68,75%)	5/8 (62,5%)	PS (62,5%)	F=5/8 (56,25%)	1/2 (50%)	7/16 (43,75%)	5/16 (31,25%)
	Gir	1/2 (50%)	x	3/8 (37,5%)	x	x	1/4 (25%)	x	x	x

Fonte: Associação Brasileira dos Criadores de Girolando - GIROLANDO (2019)

SOLUÇÕES PARA AUMENTAR A VELOCIDADE DO MELHORAMENTO GENÉTICO



EMBRIÕES COM GENÉTICA PRÓPRIA



EMBRIÕES COM GENÉTICAS ABS E MELHORES FORNECEDORES DO MERCADO



PRENHEZES COM GENÉTICA ABS PARA LATICÍNIOS E COOPERATIVAS

NATIVA

PARA QUEM BUSCA PROGRESSO GENÉTICO DE FORMA **RÁPIDA E SIMPLES**

Os embriões permitem acelerar o melhoramento genético bovino e diminuir o intervalo entre gerações. **A ABS oferece soluções prontas para que os pecuaristas de corte e de leite possam aumentar com a máxima velocidade o ganho genético dos seus rebanhos.**



CERTIFICADO DE GARANTIA

Garantia de 35% de concepção aos 60 dias de gestação, válida apenas através da tecnologia IVB Transfer® (DT - Direct Transfer). Consulte condições de garantia no site.

 [abspecplan](#)

(34) 3319-5400 | www.absglobal.com/br



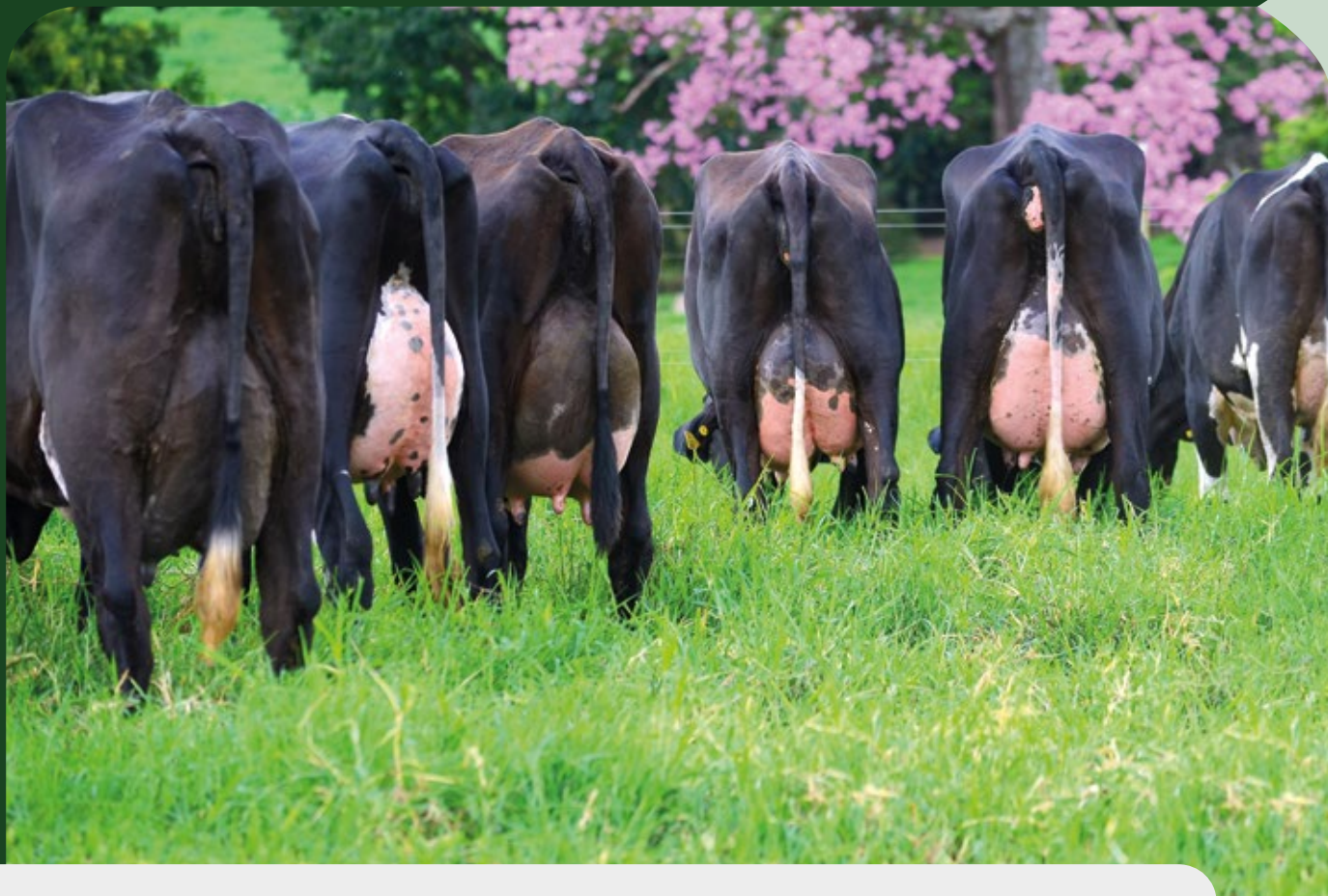

GIROLANDO 3/4

Girolando 3/4 é um dos cruzamentos entre as duas raças Gir Leiteiro e Holandês, onde o animal possui 75% de sangue Holandês. Estes animais são altamente produtores de leite e adaptados ao mundo tropical. A ABS possui a melhor bateria de touros do mercado, com touros provados pelo Teste de Progênie e também pelas Avaliações Genômicas. Outro ponto que diferencia a ABS é a disponibilidade de informações relacionadas à conformação, fertilidade, temperamento e pigmentação. Um trabalho exclusivo ABS, o Cornerstone, coleta informações de dados das progênies dos touros nas fazendas de nossos clientes. Para a produção de vacas lucrativas são importantes as informações de produção, conformação e temperamento, e todas essas características, somente os touros ABS possuem.





ICH **RICO** Canela Bourbon

RGD: 4790AW | Nasc.: 06/07/2017
Pedigree: Bourbon x Teatro x Brewer x Parker
Criador: José Renato Chiari
Prop.: José Renato Chiari

GIROLANDO 3/4
G03038



Touro



Wa-Del Abs Bourbon-ET
PTAL 1.763 Lbs

Bacon-Hill Montross-ET
PTAL 2.027 Lbs

Wa-Del Massey Belinda-ET
LACT. 13.408 kg

ICH Canela Teatro
LACT. 24.798 kg
Produção Vitalícia: 101.692 kg/leite 2.645 dias
PTAL 1.762 kg (PMGG)

Teatro da Silvania
PTAL 395 kg (ABCGIL/ABCZ)

Janete Brewer da Muca
LACT. 13254 kg

PROVA GENÔMICA

	kg	Conf.	Dias	Conf.	Conf.
GPTA Leite	2.612	78%			
GPTA IPP			-29	72%	
GPTA IEP			3	47%	
GILG					-0,1 53%

Fonte: Genômica - PMGG junho/2021



Mãe: ICH Canela Teatro



ICH **ROBBER** Canela Fad

RGD: 2919BA | Nasc.: 07/12/2017
Pedigree: Fad x Teatro x Brewer x Parker
Criador: José Renato Chiari
Prop.: José Renato Chiari

GIROLANDO 3/4
G03055



Touro



Kingemerling Altafad-ET
PTAL 3.186 Lbs

Bryceholme Brodie-ET
PTAL 2.469 Lbs

Kingemerling O-Sty Favor-ET
LACT. 16.515 kg

ICH Canela Teatro
LACT. 24.798 kg
Produção Vitalícia: 101.692 kg/leite 2.645 dias
PTAL 1.762 kg (PMGG)

Teatro da Silvania
PTAL 395 kg (ABCGIL/ABCZ)

Janete Brewer da Muca
LACT. 13254 kg

PROVA GENÔMICA

	kg	Conf.	Dias	Conf.	Conf.
GPTA Leite	2.426	75%			
GPTA IPP			-26	67%	
GPTA IEP			6	44%	
GILG					0,2 48%

Fonte: Genômica - PMGG junho/2021



Mãe: ICH Canela Teatro



ICH THISTAN Ery Resgate

RGD: 4442BE | Nasc.: 15/09/2019
Pedigree: Resgate x Blitz x Teatro
Criador: José Renato Chiari
Prop.: José Renato Chiari

GIROLANDO 3/4
G03054



Touro



ICH Resgate Canela Butler
GPTA Leite 1.498 kg

Wa-Del Abs Butler-ET
PTAL 1.704 Lbs

ICH Canela Teatro
LACT. 24.798 kg

ICH Ery Blitz TE
LACT. 19.981 kg
Produção Vitalícia: 53.794 kg/leite 1.812 dias
PTAL 1.508 kg (PMGG)

Fustead Emory Blitz-ET
PTAL 1.131 Lbs

ICH Canela Teatro
LACT. 24798 kg

PROVA GENÔMICA

	kg	Conf.	Dias	Conf.	Conf.
GPTA Leite	1.997	76%			
GPTA IPP			-36	67%	
GPTA IEP			7	47%	
GILG					0,8 42%

Fonte: Genômica - PMGG junho/2021



Pai: ICH Resgate Canela Butler



Mesma Família



ICH REMADOR Canela Bourbon

RGD: 4781AW | Nasc.: 09/07/2017
Pedigree: Bourbon x Teatro x Brewer x Parker
Criador: José Renato Chiari
Prop.: José Renato Chiari

GIROLANDO 3/4
G03041



Touro



Wa-Del Abs Bourbon-ET
PTAL 1.763 Lbs

Bacon-Hill Montross-ET
PTAL 2.027 Lbs

Wa-Del Massey Belinda-ET
LACT. 13.408 kg

ICH Canela Teatro
LACT. 24.798 kg
Produção Vitalícia: 101.692 kg/leite 2.645 dias
PTAL 1.762 kg (PMGG)

Teatro da Silvania
PTAL 395 kg (ABCGIL/ABCZ)

Janete Brewer da Muca
LACT. 13254 kg

PROVA GENÔMICA

	kg	Conf.	Dias	Conf.	Conf.
GPTA Leite	1.951	77%			
GPTA IPP			-33	71%	
GPTA IEP			3	45%	
GILG					-0,1 50%

Fonte: Genômica - PMGG junho/2021



Irmã Materna: SLS Amora



ICH SARGENTO Canela Montross

RGD: 5544BD | Nasc.: 25/02/2018
Pedigree: Montross x Teatro x Brewer x Parker
Criador: José Renato Chiari
Prop.: José Renato Chiari

GIROLANDO 3/4
G03044



Touro



Bacon-Hill Montross-ET
PTAL 2.027 Lbs

Mountfield SSI Dcy Mogul-ET
PTAL 555 Lbs

Unique-Style Bolton Money-ET
LACT. 17.431 kg

ICH Canela Teatro
LACT. 24.798 kg
Produção Vitalícia: 101.692 kg/leite 2.645 dias
PTAL 1.762 kg (PMGG)

Teatro da Silvania
PTAL 395 kg (ABCGIL/ABCZ)

Janete Brewer da Muca
LACT. 13254 kg

PROVA GENÔMICA

	kg	Conf.	Dias	Conf.	Conf.
GPTA Leite	1.892	81%			
GPTA IPP			-30	75%	
GPTA IEP			1	52%	
GILG					-0,4 59%

Fonte: Genômica - PMGG junho/2021



Irmã materna: ICH Begin



ICH SAID Ibiara Nado

RGD: 5477BE | Nasc.: 23/06/2018
Pedigree: Nado x Toystory x Teatro x Brewer
Criador: José Renato Chiari
Prop.: José Renato Chiari

GIROLANDO 3/4 G03076



Touro



ICH Nado Buxton
GPTA Leite 1.393 kg

Mye038 Buxton-ET
PTAL 368 Lbs

ICH Canela Teatro
LACT. 24.798 kg

ICH Ibiara Lou
LACT. 25.042 kg
Produção Vitalícia: 59.405 kg/leite 1.514 dias
PTAL 1.214 kg (PMGG)

Jenny-Lou Mrshl Toystory-ET
PTAL 22 Lbs

ICH Canela Teatro
LACT. 24.798 kg

PROVA GENÔMICA

	kg	Conf.	Dias	Conf.	Conf.
GPTA Leite	1.751	75%			
GPTA IPP			-8	65%	
GPTA IEP			6	44%	
GILG					1,7 39%

Fonte: Genômica - PMGG junho/2021



Irmã Paterna: ICH T4478 Pitangueira



154 HULK FIV Montross do Mirante

RGD: 2006BF | Nasc.: 23/09/2018

Pedigree: Montross x Sanchez x Teatro x Triunfo

Criador: Antônio Gilberto Ribeiro de Castro e Outros

Prop.: Prop.: Antônio Gilberto Ribeiro de Castro, José Gouveia Franco Neto, Winston Frederico Almeida Drumond e Outros

GIROLANDO 3/4
G03067



Touro



Bacon-Hill Montross-ET
PTAL 2.027 Lbs

Mountfield SSI Dcy Mogul-ET
PTAL 555 Lbs

Unique-Style Bolton Money-ET
LACT. 17.431 kg

154 FIV Sanchez da Anta
LACT. 22.165 kg
Produção Vitalícia: 35.453 kg/leite 761 dias
PTAL 1.283 kg (PMGG)

Gen-Mark Stmatic Sanchez
PTAL 117 Lbs

Figo Aquarela
LACT. 6533 kg

PROVA GENÔMICA

	kg	Conf.	Dias	Conf.	Conf.
GPTA Leite	1.715	79%			
GPTA IPP			-38	73%	
GPTA IEP			-2	53%	
GILG					-0,1 57%

Fonte: Genômica - PMGG junho/2021



Mãe: 154 FIV Sanchez da Anta



LUZIO Eddie da Xapetuba

RGD: 0469BI | Nasc.: 19/08/2018
Pedigree: Eddie x Observer x Sansão x Teatro
Criador: José Antônio da Silveira
Prop.: ABS

GIROLANDO 3/4
G03062



Touro



Bomaz Altaeddie
PTAL 557 Lbs

Westenrade Altaspring
PTAL 657 Lbs

Bomaz Bookem 5402-ET
LACT. 18.660 kg

De-Su Observer-ET
PTAL 420 Lbs

Framboesa Observer FIV da Xapetuba
LACT. 8.675 kg
Produção Vitalícia: 22.311 kg/leite 758 dias
PTAL 555 kg (PMGG)

Feição F. Mutum
LACT. 8836 kg

PROVA GENÔMICA

	kg	Conf.	Dias	Conf.	Conf.
GPTA Leite	1.638	66%			
GPTA IPP			-42	57%	
GPTA IEP			-3	34%	
GILG					0,8 34%

Fonte: Genômica - PMGG junho/2021



Avó materna: Feição FIV Mutum



FABULOSO Revelação Silver FIV da Palma

RGD: 9500AN | Nasc.: 03/05/2016
Pedigree: Silver x Teatro x Starbuck x Mark
Criador: Agropecuária Palma
Prop.: Agropecuária Palma

GIROLANDO 3/4
G03021



Touro



Seagull-Bay Silver-ET
PTAL 634 Lbs

Mountfield SSI Dcy Mogul-ET
PTAL 555 Lbs

Seagull-Bay Snow Darling-ET
LACT. 16.156 kg

Revelação FIV da Centrogen
LACT. 14.530 kg
Produção Vitalícia: 37.164 kg/leite 1.009 dias
PTAL 1.635 kg (PMGG)

Teatro da Silvania
PTAL 395 kg (ABCGIL/ABCZ)

J.E.N Starbuck Obra de Arte-TE

PROVA GENÔMICA

	kg	Conf.	Dias	Conf.	Conf.
GPTA Leite	1.530	80%			
GPTA IPP			-48	73%	
GPTA IEP			0	52%	
GILG					0,0 59%

Fonte: Genômica - PMGG junho/2021



Irmã paterna: Claynook Frankie Silver



ICH RESGATE Canela Butler

RGD: 4784AW | Nasc.: 11/06/2017
Pedigree: Butler x Teatro x Brewer x Parker
Criador: José Renato Chiari
Prop.: José Renato Chiari

GIROLANDO 3/4
G03034



Touro

RWD FERTILIDADE
★★★★



Wa-Del Abs Butler-ET
PTAL 1.704 Lbs

Bacon-Hill Montross-ET
PTAL 2.027 Lbs

Wa-Del Massey Belinda-ET
LACT. 13.408 kg

ICH Canela Teatro
LACT. 24.798 kg
Produção Vitalícia: 101.692 kg/leite 2.645 dias
PTAL 1.762 kg (PMGG)

Teatro da Silvania
PTAL 395 kg (ABCGIL/ABCZ)

Janete Brewer da Muca
LACT. 13254 kg

PROVA GENÔMICA

	kg	Conf.	Dias	Conf.	Conf.
GPTA Leite	1.498	79%			
GPTA IPP			-56	73%	
GPTA IEP			2	49%	
GILG					0,1 56%

Fonte: Genômica - PMGG junho/2021



Filha: ICH U5673 Peteca



ABS SPARTACUS

RGD: 7075AZ | Nasc.: 12/11/2017
Pedigree: Butler x Supersire x Teatro x Triunfo
Criador: ABS
Prop.: ABS

GIROLANDO 3/4
G03007



Touro



Wa-Del Abs Butler-ET
PTAL 1.704 Lbs

Bacon-Hill Montross-ET
PTAL 2.027 Lbs

Wa-Del Massey Belinda-ET
LACT. 13.408 kg

Seagull-Bay Supersire-ET
PTAL 1.244 Lbs

Expiada Supersire FIV F. Congonhas
LACT. 17.345 kg
Produção Vitalícia: 35.286 kg/leite 941 dias
PTAL 1.436 kg (PMGG)

Figo Aquarela
LACT. 6533 kg

PROVA GENÔMICA

	kg	Conf.	Dias	Conf.	Conf.
GPTA Leite	1.300	76%			
GPTA IPP			-47	70%	
GPTA IEP			0	47%	

Fonte: Genômica - PMGG junho/2021



Mesma família



154 **APLAUSO** FIV Topnotch do Mirante

GIROLANDO 3/4
G03069

RGD: 0844BH | Nasc.: 22/03/2019
Pedigree: Topnotch x Sanchez x Teatro x Triunfo
Criador: Antônio Gilberto Ribeiro de Castro e Outros
Prop.: Prop.: Antônio Gilberto Ribeiro de Castro, José Gouveia Franco Neto, Winston Frederico Almeida Drumond e Outros



Touro



Progenesis Topnotch
PTAL 846 Lbs

S-S-I Montross Jedi-ET
PTAL 2.071 Lbs

IHG Lottomax Tania-ET

154 FIV Sanchez da Anta
LACT. 22.165 kg
Produção Vitalícia: 35.453 kg/leite 761 dias
PTAL 1.283 kg (PMGG)

Gen-Mark Stmatic Sanchez
PTAL 117 Lbs

Figo Aquarela
LACT. 6533 kg

PROVA GENÔMICA

	kg	Conf.	Dias	Conf.	Conf.
GPTA Leite	1.418	71%			
GPTA IPP			-32	62%	
GPTA IEP			-1	42%	
GILG					1,1 43%

Fonte: Genômica - PMGG junho/2021



Mãe: 154 FIV Sanchez da Anta



FACEBOOK Real FIV Gillespy da Rondinela

RGD: 0669AU | Nasc.: 31/08/2016
Pedigree: Gillespy
Criador: Aurora Trefzger Cinato Real
Prop.: Aurora Trefzger Cinato Real e Ednaldo Alves da Silva

GIROLANDO 3/4 G03032



Touro

De-Su Gillespy-ET
PTAL 1.694 Lbs

Sandy-Valley Bolton-ET
PTAL 811 Lbs

De-Se 6822-ET
LACT. 15.036 kg

Jordana Vale Ouro QSM
LACT. 18.270 kg
Produção Vitalícia: 37.435 kg/leite 1.489 dias
PTAL 797 kg (PMGG)

RWD
FERTILIDADE
★★★



PROGÊNIE
EM TESTE
2026

Sexcel
Genetic



BETA-CASEÍNA
AA12

PROVA GENÔMICA

	kg	Conf.	Dias	Conf.	Conf.
GPTA Leite	1.337	77%			
GPTA IPP			-36	68%	
GPTA IEP			2	53%	
GILG					0,4 56%

Fonte: Genômica - PMGG junho/2021



Filha



ICH NADO Buxton

RGD: 7087AE | Nasc.: 27/10/2014
Pedigree: Buxton x Teatro x Brewer x Parker
Criador: José Renato Chiari
Prop.: José Renato Chiari

GIROLANDO 3/4 G00068



Touro

Mye038 Buxton-ET
PTAL 368 Lbs

Sandy-Valley Bolton-ET
PTAL 811 Lbs

Regancrest Brasilia-ET
LACT. 15.050 kg

ICH Canela Teatro
LACT. 24.798 kg
Produção Vitalícia: 101.692 kg/leite 2.645 dias
PTAL 1.762 kg (PMGG)

Teatro da Sylvania
PTAL 395 kg (ABCGIL/ABCZ)

Janete Brewer da Muca
LACT. 13254 kg

RWD
FERTILIDADE
★★★★



PROGÊNIE
EM TESTE
2024

Sexcel
Genetic



BETA-CASEÍNA
AA11

PROVA GENÔMICA

	kg	Conf.	Dias	Conf.	Conf.
GPTA Leite	1.393	80%			
GPTA IPP			-23	74%	
GPTA IEP			6	49%	
GILG					0,5 58%

Fonte: Genômica - PMGG junho/2021



Filha: ICH T4478 Pitanguera



154 THOR FIV Maverick do Mirante

RGD: 0847BH | Nasc.: 24/02/2019
Pedigree: Maverick x Sanchez x Teatro x Triunfo
Criador: Antônio Gilberto Ribeiro de Castro e Outros
Prop.: Antônio Gilberto Ribeiro de Castro, José Gouveia Franco Neto, Winston Frederico Almeida Drumond e Outros



Touro

GIROLANDO 3/4 G03071

Progenesis Maverick
PTAL 958 Lbs

S-S-I Montross Jedi-ET
PTAL 2.071 Lbs

Ocd Delta Missy-ET

154 FIV Sanchez da Anta

LACT. 22.165 kg
Produção Vitalícia: 35.453 kg/leite 761 dias
PTAL 1.283 kg (PMGG)

Gen-Mark Stmatic Sanchez
PTAL 117 Lbs

Figo Aquarela
LACT. 6533 kg



Mãe: 154 FIV Sanchez da Anta

PROVA GENÔMICA

	kg	Conf.	Dias	Conf.	Conf.
GPTA Leite	1.337	73%			
GPTA IPP			-34	65%	
GPTA IEP			-1	44%	
GILG					0,2 45%

Fonte: Genômica - PMGG junho/2021



ICH QUAKE ABS Cancun

RGD: 6938AR | Nasc.: 27/02/2016
Pedigree: Cancun x Blitz x Teatro x Bem Feitor
Criador: José Renato Chiari
Prop.: ABS



Touro

GIROLANDO 3/4 G00061

Larcrest Cancun-ET
PTAL 650 Lbs

Ensenada Taboo Planet-ET
PTAL 1.008 Lbs

Larcrest Cosmopolitan
LACT. 14.029 kg

Daira FIV Alambari

LACT. 6.291 kg
Produção Vitalícia: 6.291 kg/leite 252 dias
PTAL 557 kg (PMGG)

Fustead Emory Blitz-ET
PTAL 1.131 Lbs

Insonia FIV Silvania
LACT. 8774 kg



Irmã paterna: Sco-Lo Cancun Cheers

PROVA GENÔMICA

	kg	Conf.	Dias	Conf.	Conf.
GPTA Leite	1.315	79%			
GPTA IPP			-32	72%	
GPTA IEP			5	55%	
GILG					2,4 59%

Fonte: Genômica - PMGG junho/2021



METEORO Ammo da Xapetuba

RGD: 5890BJ | Nasc.: 30/03/2019
Pedigree: Ammo x Gabor x Sansão x Teatro
Criador: José Antônio da Silveira
Prop.: ABS



Touro

GIROLANDO 3/4 G03061

Peak Altaammo-ET
PTAL 1.308 Lbs

Cogent Supershot
PTAL 1.572 Lbs

Comestar Lautalva Munition
LACT. 14.165 kg

Grandiosa Gabor FIV da Xapetuba
LACT. 8.867 kg
Produção Vitalícia: 17.696 kg/leite 585 dias
PTAL 629 kg (PMGG)

Willow-Marsh-Cc Gabor-ET
PTAL 1.372 Lbs

Feição F. Mutum
LACT. 8836 kg



PROVA GENÔMICA

	kg	Conf.	Dias	Conf.	Conf.
GPTA Leite	1.247	71%			
GPTA IPP			-22	63%	
GPTA IEP			5	42%	
GILG					0,3 43%

Fonte: Genômica - PMGG junho/2021



ICH SURFISTA Canela Montross

RGD: 8888AN | Nasc.: 24/02/2018
Pedigree: Montross x Teatro x Brewer x Parker
Criador: José Renato Chiari
Prop.: José Renato Chiari



Touro

GIROLANDO 3/4 G03663

Bacon-Hill Montross-ET
PTAL 2.027 Lbs

Mountfield SSI Dcy Mogul-ET
PTAL 555 Lbs

Unique-Style Bolton Money
LACT. 17.431 kg

ICH Canela Teatro
LACT. 24.798 kg

Teatro da Silvania
PTAL 395 kg (ABCGIL/ABCZ)

Produção Vitalícia: 101.692 kg/leite 2.645 dias
PTAL 1.762 kg (PMGG)

Janete Brewer da Muca
LACT. 13254 kg



PROVA GENÔMICA

	kg	Conf.	Dias	Conf.	Conf.
GPTA Leite	1.302	82%			
GPTA IPP			-10	77%	
GPTA IEP			1	56%	
GILG					0,2 62%

Fonte: Genômica - PMGG junho/2021



MAXIMUS Brenda Gerard Rancho do RO

RGD: 0888AM | Nasc.: 10/04/2015
Pedigree: Gerard x Teatro x Leduc x Durham
Criador: Odilon Rezende Barbosa Filho
Prop.: Odilon Rezende Barbosa Filho e ABS



Touro



Irmã materna: Haila Geneva Rancho do RO

GIROLANDO 3/4 G00067

Schillview Oman Gerard-ET
PTAL 870 Lbs

O-Bee Manfred Justice-ET
PTAL -313 Lbs

Schillview Marsh Glash-ET
LACT. 13.512 kg

Engenho da Rainha Brenda Teatro
LACT. 19.623 kg
Produção Vitalícia: 47.787 kg/leite 1.119 dias
PTAL 958 kg (PMGG)

Teatro da Sylvania
PTAL 395 kg (ABCGIL/ABCZ)

Engenho da Rainha Froth 776 Leduc
LACT. 7359 kg



PROVA GENÔMICA

	kg	Conf.	Dias	Conf.	Conf.
GPTA Leite	1.223	81%			
GPTA IPP			-69	74%	
GPTA IEP			3	50%	
GILG					0,4 60%

Fonte: Genômica - PMGG junho/2021



ICH TOMMY África Campeão

RGD: 9609BL | Nasc.: 25/06/2019
Pedigree: Campeão x Cobra x Teatro x Duke
Criador: José Renato Chiari
Prop.: José Renato Chiari



Touro

GIROLANDO 3/4

Campeão FIV Rio do Leite
GPTA Leite 1.242 kg

De-Su Gillespy-ET
PTAL 1.694 Lbs

Campeã da Cabanha
LACT. 26.539 kg

África da SLS
LACT. 14.057 kg
Produção Vitalícia: 52.840 kg/leite 1.481 dias
PTAL 1.047 kg (PMGG)

Kleverland Capri Cobra-ET
PTAL -907 Lbs

Regina da SLS
LACT. 8164 kg



PROVA GENÔMICA

	kg	Conf.	Dias	Conf.	Conf.
GPTA Leite	1.307	73%			
GPTA IPP			-39	60%	
GPTA IEP			2	41%	

Fonte: Genômica - PMGG junho/2021



154 **COMBATE** FIV Maverick do Mirante

RGD: 0842BH | Nasc.: 22/03/2019

Pedigree: Maverick x Sanchez x Teatro x Triunfo

Criador: Antônio Gilberto Ribeiro de Castro e Outros

Prop.: Antônio Gilberto Ribeiro de Castro, José Gouveia Franco Neto, Winston Frederico Almeida Drumond e Outros



Touro

GIROLANDO 3/4 G03073

Progenesis Maverick
PTAL 958 Lbs

S-S-I Montross Jedi-ET
PTAL 2.071 Lbs

Ocd Delta Missy-ET

154 FIV Sanchez da Anta

LACT. 22.165 kg

Produção Vitalícia: 35.453 kg/leite 761 dias
PTAL 1.283 kg (PMGG)

Gen-Mark Stmatic Sanchez
PTAL 117 Lbs

Figo Aquarela
LACT. 6533 kg



Mãe: 154 FIV Sanchez da Anta

PROVA GENÔMICA

	kg	Conf.	Dias	Conf.	Conf.
GPTA Leite	1.109	72%			
GPTA IPP			-54	64%	
GPTA IEP			1	41%	
GILG					0,7 42%

Fonte: Genômica - PMGG junho/2021



JARED Butler FIV Xapetuba

RGD: 5560BA | Nasc.: 29/05/2017

Pedigree: Butler x Bradley x Sansão x Teatro

Criador: José Antônio da Silveira

Prop.: João Paulo Caldeira



Touro

GIROLANDO 3/4 G03028

Wa-Del Abs Butler-ET
PTAL 1.704 Lbs

Bacon-Hill Montross-ET
PTAL 2.027 Lbs

Wa-Del Massey Belinda-ET
LACT. 13.408 kg

Alterosa Bradley FIV da Xapetuba

LACT. 17.923 kg

Produção Vitalícia: 47.503 kg/leite 1.280 dias
PTAL 285 kg (PMGG)

Rockalli Bradley
PTAL 327 Lbs

Feição F. Mutum
LACT. 8836 kg



Mãe: Alterosa Bradley FIV Xapetuba

PROVA GENÔMICA

	kg	Conf.	Dias	Conf.	Conf.
GPTA Leite	1.205	77%			
GPTA IPP			-41	71%	
GPTA IEP			4	47%	
GILG					-0,2 51%

Fonte: Genômica - PMGG junho/2021



FAUSTO Celebridade Dorcy Nova Terra

RGD: 7713AR | Nasc.: 06/07/2015
Pedigree: Dorcy x Goldwyn x Teatro x Triunfo
Criador: Luiz Carlos Rodrigues
Prop.: Luiz Carlos Rodrigues



Touro



Mãe: Celebridade Goldwyn FIV F. Congonhas

GIROLANDO 3/4 G00073

Coyne-Farms Dorcy-ET
PTAL 863 Lbs

Sandy-Valley Bolton-ET
PTAL 811 Lbs

Coyne-Farms Brest Daffers-ET
LACT. 15.549 kg

Celebridade Goldwyn FIV F. Congonhas
LACT. 19.348 kg
Produção Vitalícia: 35.323 kg/leite 744 dias
PTAL 1.144 kg (PMGG)

Braedale Goldwyn
PTAL -728 Lbs

Figo Aquarela
LACT. 6533 kg



PROVA GENÔMICA

	kg	Conf.	Dias	Conf.	Conf.
GPTA Leite	988	78%			
GPTA IPP			-36	70%	
GPTA IEP			-4	48%	
GILG					1,7 50%

Fonte: Genômica - PMGG junho/2021



ICH QUASAR Q322 Monterey

RGD: 8575AT | Nasc.: 02/08/2016
Pedigree: Monterey x Teatro x Emory x Isaac
Criador: José Renato Chiari
Prop.: José Renato Chiari



Touro

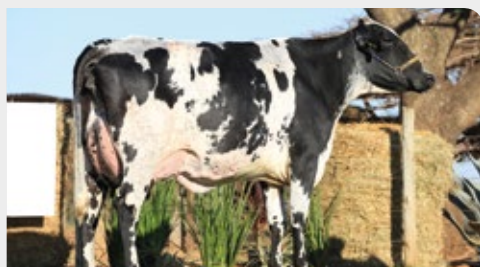

Irmã completa

GIROLANDO 3/4 G03020

View-Home Monterey-ET
PTAL 105 Lbs

De-Su Bkm Mccutchen 1174-ET
PTAL 268 Lbs

Pine-Tree 2149Robst 4846-ET
LACT. 14.514 kg

ICH Fofura Teatro TE
LACT. 14.487 kg
Produção Vitalícia: 27.317 kg/leite 1.118 dias
PTAL 1.214 kg (PMGG)

Teatro da Silvania
PTAL 395 kg (ABCGIL/ABCZ)

JRCH Bia Lulu Emory-TE



PROVA GENÔMICA

	kg	Conf.	Dias	Conf.	Conf.
GPTA Leite	1.104	81%			
GPTA IPP			-32	75%	
GPTA IEP			-2	53%	
GILG					-0,2 62%

Fonte: Genômica - PMGG junho/2021



J.E.L Rancho Grande Balisto **NEIMAR**

RGD: 7015AO | Nasc.: 19/04/2015
Pedigree: Balisto x Faizão x Jurist x Bell
Criador: Fazenda Rancho Grande
Prop.: Fazenda Rancho Grande e Outros



Touro

GIROLANDO 3/4 G03016

De-Su 11236 Balisto-ET
PTAL 524 Lbs

De-Su 521 Bookem-ET
PTAL 844 Lbs

De-Su 199-ET
LACT. 14.034 kg

Absoluta TE do R. Grande
LACT. 8.384 kg
Produção Vitalícia: 9.672 kg/leite 426 dias
PTAL 486 kg (PMGG)

Maravilha Expoente Faizão

Fol Femina Lisboaeta Lambari



PROVA GENÔMICA

	kg	Conf.	Dias	Conf.	Conf.
GPTA Leite	964	72%			
GPTA IPP			-14	59%	
GPTA IEP			5	37%	
GILG					-0,4 46%

Fonte: Genômica - PMGG junho/2021



FURLAN Celebridade Monterey Nova Terra

RGD: 4658AQ | Nasc.: 11/07/2015
Pedigree: Monterey x Goldwyn x Teatro x Triunfo
Criador: Luiz Carlos Rodrigues
Prop.: Luiz Carlos Rodrigues



Touro

GIROLANDO 3/4 G00072

View-Home Monterey-ET
PTAL 105 Lbs

De-Su Bkm Mccutchen 1174-ET
PTAL 268 Lbs

Pine-Tree 2149Robst 4846-ET
LACT. 14.514 kg

Celebridade Goldwyn FIV F. Congonhas
LACT. 19.348 kg
Produção Vitalícia: 35.323 kg/leite 744 dias
PTAL 1.144 kg (PMGG)

Braedale Goldwyn
PTAL -728 Lbs

Figo Aquarela
LACT. 6533 kg



PROVA GENÔMICA

	kg	Conf.	Dias	Conf.	Conf.
GPTA Leite	644	81%			
GPTA IPP			-43	75%	
GPTA IEP			-2	57%	
GILG					1,3 63%

Fonte: Genômica - PMGG junho/2021

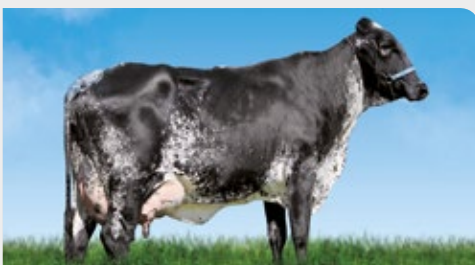

Mãe: Celebridade Goldwyn FIV F. Congonhas



BB Milk TOUCHDOWN FIV Monterey

RGD: 8862AJ | Nasc.: 30/05/2015
Pedigree: Monterey x Nobre x Cinder x Stardust
Criador: Ana Maria Kefalás Oliveira
Prop.: Estância K e OIC Agropecuária



Touro

GIROLANDO 3/4 G00062

View-Home Monterey-ET
PTAL 105 Lbs

De-Su Bkm Mccutchen 1174-ET
PTAL 268 Lbs

Pine-Tree 2149Robst 4846-ET
LACT. 14.514 kg

BB Milk Veri Maysa Nobre FIV
LACT. 16.190 kg
Produção Vitalícia: 16.190 kg/leite 388 dias
PTAL 925 kg (PMGG)

Nobre TE da Cal
PTAL 469 kg (ABCGIL/ABCZ)

Veri Maysa Shea Cinder
LACT. 17171 kg



Mãe: BB Milk Veri Maysa Nobre FIV

PROVA GENÔMICA

	kg	Conf.	Dias	Conf.	Conf.
GPTA Leite	852	79%			
GPTA IPP			-28	72%	
GPTA IEP			-1	55%	
GILG					0,2 448%

Fonte: Genômica - PMGG junho/2021



MALAYO Doozer da Xapetuba

RGD: 5905BJ | Nasc.: 21/02/2019
Pedigree: Doozer x Gillespy x Teatro x Fantoche
Criador: José Antônio da Silveira
Prop.: ABS



Touro

GIROLANDO 3/4 G03060

Peak Altadoozer-ET
PTAL 1.540 Lbs

Uecker Supersire Josuper-ET
PTAL 2.568 Lbs

T-Gen-Ac Doodle Doremi-ET
LACT. 11.670 kg

Geyza Gillespy FIV da Xapetuba
LACT. 10.226 kg
Produção Vitalícia: 17.902 kg/leite 477 dias
PTAL 792 kg (PMGG)

De-Su Gillespy-ET
PTAL 1.694 Lbs

Macieira FIV





ICH **TRUMAN** Canela Gillespy

RGD: 4441BE | Nasc.: 10/09/2019
Pedigree: Gillespy x Teatro x Brewer x Parker
Criador: José Renato Chiari
Prop.: José Renato Chiari



Touro

GIROLANDO 3/4 G03052

De-Su Gillespy-ET PTAL 1.694 Lbs	}	Sandy-Valley Bolton-ET PTAL 811 Lbs
		De-Se 6822-ET LACT. 15.036 kg
ICH Canela Teatro LACT. 24.798 kg Produção Vitalícia: 101.692 kg/leite 2.645 dias PTAL 1.762 kg (PMGG)	}	Teatro da Sylvania PTAL 395 kg (ABCGIL/ABCZ)
		Janete Brewer da Muca LACT. 13254 kg



ATILA Silver FIV F. Congonhas

RGD: 7130AV | Nasc.: 06/04/2016
Pedigree: Silver x Wildman x Teatro
Criador: Pedro Ananias de Aguiar
Prop.: Gilvandi Soares da Silva



Touro

GIROLANDO 3/4 G03012

Seagull-Bay Silver-ET PTAL 634 Lbs	}	Mountfield SSI Dcy Mogul-ET PTAL 555 Lbs
		Seagull-Bay Snow Darling-ET LACT. 16.156 kg
Luz FIV Rio do Leite LACT. 7.780 kg Produção Vitalícia: 7.780 kg/leite 253 dias PTAL 607 kg (PMGG)	}	Ladys-Manor Wildman-ET PTAL 381 Lbs
		Ametista da Sylvania LACT. 10585 kg



MMRS **BRAVO** Supersire Escova

RGD: 4488AW | Nasc.: 28/04/2015
Pedigree: Supersire x Gillespy x Paladino x Caju
Criador: Marcello Mamedes dos Santos
Prop.: Roberto Lemos Moreira



Touro

GIROLANDO 3/4 G03026

Seagull-Bay Supersire-ET PTAL 1.244 Lbs	}	Roylane Socra Robust-ET PTAL 416 Lbs
		Ammon-Peachey Shauna-ET LACT. 18.275 kg
Escova Orcalina Gillespy FIV da Palma LACT. 10.330 kg Produção Vitalícia: 18.937 kg/leite 772 dias PTAL 1.035 kg (PMGG)	}	De-Su Gillespy-ET PTAL 1.694 Lbs
		Orcalina FIV Palma LACT. 5853 kg





ICH K85 Canela Shottle

RGD: 4230K | Nasc.: 09/08/2011
Pedigree: Shottle x Teatro x Brewer
Criador: José Renato Chiari
Prop.: José Renato Chiari

GIROLANDO 3/4

G01385



RWD FERTILIDADE
★★★★



Touro

Picston Shottle-ET
PTAL 62 Lbs

Carol Prelude Mtoto-ET
PTAL -123 Lbs

Condon Aero Sharon
LACT. 16.467 kg

Teatro da Sylvania
PTAL 395 kg (ABCGIL/ABCZ)

ICH Canela Teatro
LACT. 24.798 kg
Produção Vitalícia: 101.692 kg/leite 2.645 dias
PTAL 1.762 kg (PMGG)

Janete Brewer da Muca
LACT. 13254 kg

PMGG

Nº de filhas 85

Nº de rebanhos 27

	kg	Conf.	Dias	Conf.	Conf.
PTA Leite	265	96%			
PTA IEP			-0,3	67%	
PTA IPP			-6	93%	
ILG				1,4	83%

Fonte: PMGG junho/2021



Filha: 9472BC

ÍNDICE ABS GIROLANDO

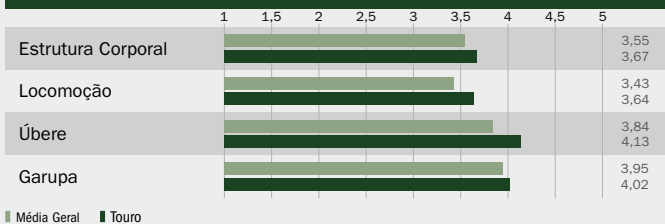

DADOS DA PROGÊNIE - CORNERSTONE

PIGMENTAÇÃO		TEMPERAMENTO	
FILHAS	REBANHOS	FILHAS	REBANHOS
4,03		4,40	
666	51	486	45

CORNERSTONE

06/2021	Nº de filhas: 289		Nº de rebanhos: 29		
	MÉDIA GERAL	TOURO	30	35	
Estatura	51,54	53,92			Alta
Angulosidade	45,60	50,90			Angulosa
Força	52,72	54,71			Forte
Largura de Garupa	50,72	51,18			Larga
Ângulo Pélvico	57,26	59,39			Ísquios Baixos
Pernas Vista Posterior	48,62	51,26			Paralelas
Pernas Vista Lateral	56,29	53,89			Curvas
Ângulo de Casco	42,51	43,15			Baixo
Úbere Anterior	43,99	52,13			Forte
Altura de Úbere Posterior	39,09	44,27			Baixo
Largura de Úbere Posterior	40,20	43,74			Estreito
Suporte Central	45,65	54,66			Forte
Profundidade de Úbere	46,75	62,04			Raso
Tetos Anteriores	47,56	49,38			Aberto
Tetos Posteriores	54,84	61,06			Fechado
Tamanho de Tetos	52,94	46,42			Curtos

■ Média Geral ■ Touro

Média de avaliação das filhas (3/4 e 5/8) comparadas com a médias das 17.095 mil vacas Girolando 3/4 e 5/8, avaliadas pela equipe técnica ABS através do GPlan. Não é resultado de Teste de Progênie.



CAMPEÃO FIV Rio do Leite

RGD: 6555AK | Nasc.: 11/08/2013
Pedigree: Gillespy x Avião x Die-Hard x Hunter
Criador: Paulo Ricardo Maximiano
Prop.: Paulo Ricardo Maximiano, Wiston Drumond e ABS

GIROLANDO 3/4
G02045



Touro

RWD FERTILIDADE
★★



De-Su Gillespy-ET
PTAL 1.694 Lbs

Sandy-Valley Bolton-ET
PTAL 811 Lbs

De-Se 6822-ET
LACT. 15.036 kg

Campeã da Cabanha
LACT. 26.539 kg
Produção Vitalícia: 44.936 kg/leite 1.048 dias
PTAL 981 kg (PMGG)

C.A. Avião
PTAL 388 kg (ABCGIL/ABCZ)

Carthoms S Fyla Die-Hard

PMGG

	Nº de filhas 1		Nº de rebanhos 1		Conf.
	kg	Conf.	Dias	Conf.	
PTA Leite	1.242	81%	5,0	59%	
PTA IEP			-40	74%	
PTA IPP					0,7
ILG					63%

Fonte: PMGG junho/2021



Mãe: Campeã da Cabanha



Irmã paterna: Gillespy Gemma



JANGO FIV Aftershock Rancho do RO

RGD: 3301U | Nasc.: 03/02/2013
Pedigree: Aftershock x Teatro x Leduc x Durham
Criador: Odilon Rezende Barbosa Filho
Prop.: Odilon Rezende Barbosa Filho e ABS

GIROLANDO 3/4
G01383



Touro



Ms Atlees Sht Aftershock-ET
PTAL -457 Lbs

Picston Shottle-ET
PTAL 62 Lbs

MD-Delight Durham Atlee-ET
LACT. 17.368 kg

Engenho da Rainha Brenda Teatro
LACT. 19.623 kg
Produção Vitalícia: 47.787 kg/leite 1.119 dias
PTAL 958 kg (PMGG)

Teatro da Silvania
PTAL 395 kg (ABCGIL/ABCZ)

Engenho da Rainha Froth 776 Leduc
LACT. 7359 kg

PMGG

	Nº de filhas 4		Nº de rebanhos 4		Conf.
	kg	Conf.	Dias	Conf.	
PTA Leite	1.103	84%			
PTA IEP			3,7	62%	
PTA IPP			-29	78%	
ILG					0,2 65%

Fonte: PMGG junho/2021



Irmã paterna



Filha: Jacta Jango Rancho do RO



CONDE Gerard FIV Nova Fé

RGD: 9152U | Nasc.: 21/10/2012
Pedigree: Gerard x Castelo x James x Starbuck
Criador: Fazenda Boa Fé
Prop.: Fazenda Boa Fé

GIROLANDO 3/4
G02038



Touro



Schillview Oman Gerard-ET
PTAL 870 Lbs

O-Bee Manfred Justice-ET
PTAL -313 Lbs

Schillview Marsh Glash-ET
LACT. 13.512 kg

Engenho da Rainha Balada
LACT. 9.794 kg
Produção Vitalícia: 19.364 kg/leite 613 dias
PTAL 593 kg (PMGG)

Castelo Kubera
PTAL 456 kg (ABCGIL/ABCZ)

Engenho da Rainha Babila 344 James
LACT. 13449 kg

PMGG

	Nº de filhas 7		Nº de rebanhos 5		
	kg	Conf.	Dias	Conf.	Conf.
PTA Leite	693	77%			
PTA IEP			0,2	45%	
PTA IPP			-66	71%	
ILG					0,7 58%

Fonte: PMGG junho/2021



Mãe: Engenho da Rainha Balada



FASANO Jayven FIV da Xapetuba

RGD: 5351AF | Nasc.: 12/05/2014
Pedigree: Jayven x Mischief x Jarro de Ouro x Griffé 3R
Criador: José Antônio da Silveira
Prop.: José Antônio da Silveira

GIROLANDO 3/4
G02048



Touro



Stouder Jayven-ET
PTAL 2.213 Lbs

Veazland Marion-ET
PTAL 1.636 Lbs

J-Roc Marshall Jessa-ET
LACT. 15.249 kg

Amorosa Mischief FIV da Xapetuba
LACT. 14.950 kg
Produção Vitalícia: 38.137 kg/leite 1.242 dias
PTAL 347 kg (PMGG)

Morningview Mischief-ET
PTAL 406 Lbs

Oratória Jarro Cal

PMGG

	Nº de filhas 3		Nº de rebanhos 2		Conf.
	kg	Conf.	Dias	Conf.	
PTA Leite	616	79%			
PTA IEP			4,4	43%	
PTA IPP			-44	72%	
ILG					0,8 53%

Fonte: PMGG junho/2021



Mãe: Amorosa Mischief FIV da Xapetuba



ICH NATIO Dorcy

RGD: 3032AE | Nasc.: 18/03/2014
Pedigree: Dorcy x Bem Feitor x Outside
Criador: José Renato Chiari
Prop.: José Renato Chiari

GIROLANDO 3/4 G02044



Touro

RWD FERTILIDADE
★★★



Coyne-Farms Dorcy-ET
PTAL 863 Lbs

Sandy-Valley Bolton-ET
PTAL 811 Lbs

Coyne-Farms Brest Daffers-ET
LACT. 15.549 kg

ICH Destreza Bem Feitor TE
LACT. 7.855 kg
Produção Vitalícia: 7.855 kg/leite 365 dias
PTAL 234 kg (PMGG)

Benfeitor Raposo da Cal
PTAL 279 kg (ABCGIL/ABCZ)

JRCH Lua Outside-TE

PMGG

	Nº de filhas 8		Nº de rebanhos 3		
	kg	Conf.	Dias	Conf.	Conf.
PTA Leite	316	83%			
PTA IEP			0,4	49%	
PTA IPP			-42	81%	
ILG					0,1 58%

Fonte: PMGG junho/2021



Filha: ICH S4105 Igala



Filha: ICH S3717 Hercilia



GIROLANDO 5/8

Girolando 5/8 é um dos cruzamentos entre as duas raças Gir Leiteiro e Holandês, onde o animal 5/8 possui 62,5% de sangue Holandês. Esse CCG (Cruzamento sob Controle de Genealogia) é ainda mais adaptado ao sistema de pastejo quando comparado ao $\frac{3}{4}$. O Puro Sintético, definido como a raça Girolando propriamente dita é o produto fruto de pai e mãe 5/8. A ABS possui a melhor bateria de touros do mercado, com touros provados pelo Teste de Progênie e também pelas Avaliações Genômicas. Outro ponto que diferencia a ABS é a disponibilidade de informações relacionadas à conformação, fertilidade, temperamento e pigmentação. Um trabalho exclusivo ABS, o Cornerstone, coleta informações de dados das progênies dos touros nas fazendas de nossos clientes. Para a produção de vacas lucrativas são importantes as informações de produção, conformação e temperamento, e todas essas características, somente os touros ABS possuem.





ICH **RITMO** Butler

RGD: 4747AW | Nasc.: 23/05/2017
Pedigree: Butler x Sansão x Teatro x Brewer
Criador: José Renato Chiari
Prop.: José Renato Chiari

GIROLANDO 5/8
G03043



Touro



Wa-Del Abs Butler-ET
PTAL 1.704 Lbs

Bacon-Hill Montross-ET
PTAL 2.027 Lbs

Wa-Del Massey Belinda-ET
LACT. 13.408 kg

ICH Impecável
LACT. 13.245 kg
Produção Vitalícia: 49.583 kg/leite 1.390 dias
PTAL 1.402 kg

C.A. Sansão
PTAL 777 kg (ABCGIL/ABCZ)

ICH Canela Teatro
LACT. 18.989 kg

PROVA GENÔMICA

	kg	Conf.	Dias	Conf.
GPTA Leite	1.622	79%		
GPTA IPP			-36	73%
GPTA IEP			5	48%

Fonte: Genômica - PMGG junho/2021



Mãe: ICH Impecável

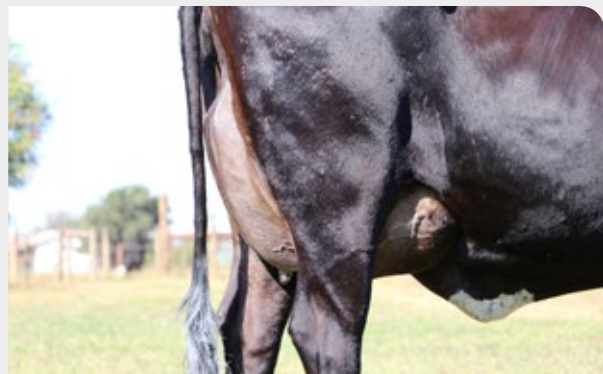

Irmã completa: detalhe de úbere



A NATA FIV DOC

RGD: 7805BK | Nasc.: 03/05/2020
Pedigree: Doc x Gengis Khan x Teatro x Leduc
Criador: Renato Miglio Martin
Prop.: Renato Miglio Martin e ABS

GIROLANDO 5/8



Touro



Woodcrest King Doc
PTAL 1.433 Lbs

Morningview Mcc Kingboy-ET
PTAL 825 Lbs

Wcd-Zbw Mack Daddy-ET
LACT. 17.944 kg

A Nata Brenda Gengis Khan
LACT. 13.850 kg
Produção Vitalícia: 13.850 kg/leite 379 dias
PTAL 843 kg

Gengis Khan de Brasília
PTAL 891 kg (ABCGIL/ABCZ)

Engenho da Rainha Brenda Teatro
LACT. 19.623 kg

PROVA GENÔMICA

	kg	Conf.	Dias	Conf.
GPTA Leite	1.520	72%		
GPTA IPP			-40	64%
GPTA IEP			5	46%

Fonte: Genômica - PMGG junho/2021



Mãe: A Nata Brenda Gengis Khan



ICH **ROBO** Butler

RGD: 9300AN | Nasc.: 11/06/2017
Pedigree: Butler x Sansão x Teatro x Brewer
Criador: José Renato Chiari
Prop.: José Renato Chiari

GIROLANDO 5/8
G03033



Touro

RWD FERTILIDADE
★★



Wa-Del Abs Butler-ET
PTAL 1.704 Lbs

Bacon-Hill Montross-ET
PTAL 2.027 Lbs

Wa-Del Massey Belinda-ET
LACT. 13.408 kg

ICH Impecável
LACT. 13.245 kg
Produção Vitalícia: 49.583 kg/leite 1.390 dias
PTAL 1.402 kg

C.A. Sansão
PTAL 777 kg (ABCGIL/ABCZ)

ICH Canela Teatro
LACT. 18.989 kg

PROVA GENÔMICA

	kg	Conf.	Dias	Conf.	Conf.
GPTA Leite	1.561	79%			
GPTA IPP			-28	73%	
GPTA IEP			4	47%	
GILG					-0,2 54%

Fonte: Genômica - PMGG junho/2021



Mãe: ICH Impecável

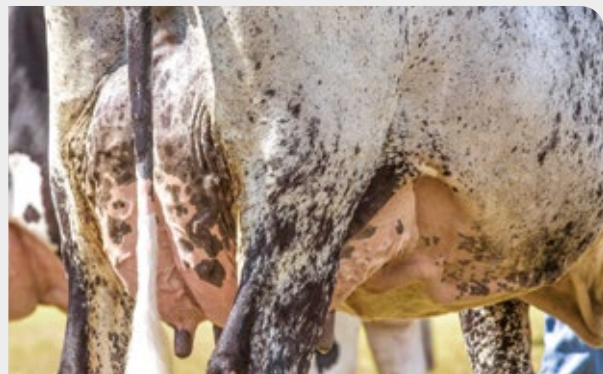

Irmã materna ICH Maromba: detalhe de úbere



ICH **SUCCESSOR** Ionara Medley

RGD: 6000BD | Nasc.: 02/07/2018
Pedigree: Medley x Jaguar x Teatro x Berwer
Criador: José Renato Chiari
Prop.: José Renato Chiari

GIROLANDO 5/8
G03045



Touro



Abs Medley-ET
PTAL 1.040 Lbs

Woodcrest Mogul Yoder-ET
PTAL 519 Lbs

Bacon-Hill Balisto Molly-ET
LACT. 4.803 kg

ICH Ionara Jaguar
LACT. 7.554 kg
Produção Vitalícia: 15.262 kg/leite 870 dias
PTAL 716 kg

Jaguar TE do Gavião
PTAL 787 kg (ABCGIL/ABCZ)

ICH Canela Teatro
LACT. 18.989 kg

PROVA GENÔMICA

	kg	Conf.	Dias	Conf.	Conf.
GPTA Leite	1.459	75%			
GPTA IPP			-43	67%	
GPTA IEP			6	48%	
GILG					0,0 51%

Fonte: Genômica - PMGG junho/2021



Mesma família

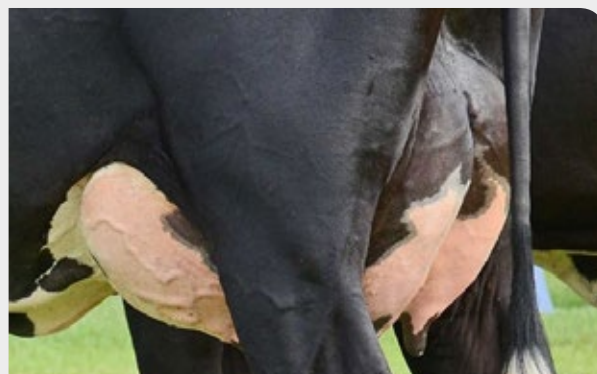

Irmã materna ICH Nataly: detalhe de úbere



ICH TASSO Nama Tarrino

RGD: 4881BM | Nasc.: 14/12/2019
Pedigree: Tarrino x Jaguar x Teatro x Brewer
Criador: José Renato Chiari
Prop.: José Renato Chiari

GIROLANDO 5/8



Touro



Welcome Tarrino 3181-ET
PTAL 1.460 Lbs

Bacon-Hill Pety Modesty-ET
PTAL 247 Lbs

WFC Welcome Mardigras Tarin

ICH Nama Jaguar
LACT. 7.922 kg
Produção Vitalícia: 9.892 kg/leite 596 dias
PTAL 655 kg

Jaguar TE do Gavião
PTAL 787 kg (ABCGIL/ABCZ)

ICH Canela Teatro
LACT. 18.989 kg

PROVA GENÔMICA

	kg	Conf.	Dias	Conf.
GPTA Leite	1.581	71%		
GPTA IPP			-41	63%
GPTA IEP			5	43%

Fonte: Genômica - PMGG junho/2021



Avó materna: ICH Canela Teatro



ICH NABIL Buxton

RGD: 1956AO | Nasc.: 25/10/2014
Pedigree: Buxton x Sansão x Teatro x Brewer
Criador: José Renato Chiari
Prop.: José Renato Chiari

GIROLANDO 5/8
G00064



Touro

RWD FERTILIDADE
★



Mye038 Buxton-ET
PTAL 368 Lbs

Sandy-Valley Bolton-ET
PTAL 811 Lbs

Regancrest Brasília-ET
LACT. 15.050 kg

ICH Impecável
LACT. 13.245 kg
Produção Vitalícia: 49.583 kg/leite 1.390 dias
PTAL 1.402 kg

C.A. Sansão
PTAL 777 kg (ABCGIL/ABCZ)

ICH Canela Teatro
LACT. 18.989 kg

PROVA GENÔMICA

	kg	Conf.	Dias	Conf.	Conf.
GPTA Leite	1.117	79%			
GPTA IPP			-31	73%	
GPTA IEP			3	47%	
GILG					0,8 56%

Fonte: Genômica - PMGG junho/2021



Filha: ICH S4248 Melisa



Filha: 8243 BE



A NATA FIV REI

RGD: 7740BK | Nasc.: 03/05/2020
Pedigree: Doc x Gengis Khan x Teatro x Leduc
Criador: Renato Miglio Martin
Prop.: ABS e Breno Caria Bolognesi Remédio

GIROLANDO 5/8



Touro



Woodcrest King Doc
PTAL 1.433 Lbs

Morningview Mcc Kingboy-ET
PTAL 825 Lbs

Wcd-Zbw Mack Daddy-ET
LACT. 17.944 kg

PROVA GENÔMICA

	kg	Conf.	Dias	Conf.
GPTA Leite	1.070	73%		
GPTA IPP			-35	65%
GPTA IEP			6	49%

A Nata Brenda Gengis Khan
LACT. 13.850 kg
Produção Vitalícia: 13.850 kg/leite 379 dias
PTAL 843 kg

Gengis Khan de Brasília
PTAL 891 kg (ABCGIL/ABCZ)

Engenho da Rainha Brenda Teatro
LACT. 19.623 kg

Fonte: Genômica - PMGG junho/2021



Mãe: A Nata Brenda Gengis Khan



LOBATO Logan F.Congonhas

RGD: 5328BH | Nasc.: 25/05/2018
Pedigree: Logan x Sansão x Emerson
Criador: Pedro Ananias de Aguiar
Prop.: ABS

GIROLANDO 5/8
G03036



Touro



Springside Mc Logan 2683-ET
PTAL 610 Lbs

De-Su Bkm Mccutchen 1174-ET
PTAL 268 Lbs

Springside Iota Lucy
LACT. 12.523 kg

Donzela Sansao FIV F.Congonhas
LACT. 11.035 kg
Produção Vitalícia: 22.021 kg/leite 967 dias
PTAL 452 kg

C.A. Sansão
PTAL 777 kg (ABCGIL/ABCZ)

Aeronautica DF
LACT. 9.064 kg

PROVA GENÔMICA

	kg	Conf.	Dias	Conf.	Conf.
GPTA Leite	1.090	78%			
GPTA IPP			-26	72%	
GPTA IEP			3	52%	
GILG					1,2 58%

Fonte: Genômica - PMGG junho/2021



Mãe: Donzela Sansão FIV Congonhas



ICH TROFEU Lisiane Jedi

RGD: 4445BE | Nasc.: 20/08/2019
Pedigree: Jedi x Gengis Khan x Teatro x Leduc
Criador: José Renato Chiari
Prop.: José Renato Chiari

GIROLANDO 5/8
G03051



Touro



S-S-I Montross Jedi-ET
PTAL 2.071 Lbs

Bacon-Hill Montross-ET
PTAL 2.027 Lbs

S-S-I Supsire Miri 8679-ET
LACT. 18.057 kg

Lisiane FIV Brenda
Gengis Khan Rancho do RO
LACT. 7.345 kg
Produção Vitalícia: 7.345 kg/leite 282 dias
PTAL 501 kg

Gengis Khan de Brasília
PTAL 891 kg (ABCGIL/ABCZ)

Engenho da Rainha Brenda Teatro
LACT. 19.623 kg

PROVA GENÔMICA

	kg	Conf.	Dias	Conf.	Conf.
GPTA Leite	1.020	80%			
GPTA IPP			-42	73%	
GPTA IEP			2	49%	
GILG					1,8 51%

Fonte: Genômica - PMGG junho/2021



Avó Materna: Engenho da Rainha Brenda Teatro



ICH **QUILATE** Origem Monterey

RGD: 6868AR | Nasc.: 23/03/2016
Pedigree: Monterey x Teatro x Fluminense x Royal
Criador: José Renato Chiari
Prop.: José Renato Chiari



Touro



Filha: U5412

GIROLANDO 5/8 G03019

View-Home Monterey-ET
PTAL 105 Lbs

De-Su Bkm Mccutchen 1174-ET
PTAL 268 Lbs

Pine-Tree 2149Robst 4846-ET
LACT. 14.514 kg

Origem da Centrogen FIV
LACT. 6.500 kg
Produção Vitalícia: 11.022 kg/leite 528 dias
PTAL 223 kg

Teatro da Silvania
PTAL 395 kg (ABCGIL/ABCZ)

Organza Três Ilhas



PROVA GENÔMICA

	kg	Conf.	Dias	Conf.	Conf.
GPTA Leite	431	83%			
GPTA IPP			-44	78%	
GPTA IEP			-1	60%	
GILG					0,2 62%

Fonte: Genômica - PMGG junho/2021



HULK Kingboy FIV da Xapetuba

RGD: 0637AV | Nasc.: 18/01/2016
Pedigree: Kingboy x Olympicus x Wildman
Criador: José Antônio da Silveira
Prop.: ABS



Touro



Mãe: Cripta Azaléia Olympicus FIV da Palma

GIROLANDO 5/8 G03006

Morningview Mcc Kingboy-ET
PTAL 825 Lbs

De-Su Bkm Mccutchen 1174-ET
PTAL 268 Lbs

Morningview Super Megan-ET
LACT. 17.109 kg

Cripta Azaléia Olympicus FIV da Palma
LACT. 9.147 kg
Produção Vitalícia: 13.183 kg/leite 495 dias
PTAL -48 kg

Olympicus FIV Palma
PTAL 808 kg (ABCGIL/ABCZ)

Azaleia FIV da Palma
LACT. 9.147 kg

RWD
FERTILIDADE
★★



PROVA GENÔMICA

	kg	Conf.	Dias	Conf.	Conf.
GPTA Leite	325	79%			
GPTA IPP			-50	73%	
GPTA IEP			1	56%	
GILG					1,1 56%

Fonte: Genômica - PMGG junho/2021



AMULETO IA Resgate Estância São Bento

GIROLANDO 5/8

RGD: 8756BM | Nasc.: 11/09/2020
Pedigree: Resgate x Aftershock
Criador: Adauto Luis Caumo
Prop.: Adauto Luis Caumo



Touro

ICH Resgate Canela Butler
PTAL 1.498 kg (PMGG)

Wa-Del Abs Butler-ET
PTAL 1.704 Lbs

ICH Canela Teatro
LACT. 24.798 kg

Cintia FIV Aftershock 2R Jatai
LACT. 15.790 kg
Produção Vitalícia: 44.531 kg/leite 1.235 dias
PTAL 952 kg

Ms Atlees Sht Aftershock-ET
PTAL -457 Lbs

Garcinha 2R Jatai



RED BULL FIV Resgate Estância São Bento

GIROLANDO 5/8

RGD: 8757BM | Nasc.: 08/08/2020
Pedigree: Resgate x Mcctchen x Jaguar x Everest
Criador: Adauto Luis Caumo
Prop.: Adauto Luis Caumo



Touro

ICH Resgate Canela Butler
PTAL 1.498 kg (PMGG)

Wa-Del Abs Butler-ET
PTAL 1.704 Lbs

ICH Canela Teatro
LACT. 24.798 kg

Tarling FIV Sadonana
LACT. 14.466 kg
Produção Vitalícia: 36.643 kg/leite 850 dias
PTAL 806 kg

De-Su Bkm Mccutchen 1174-ET
PTAL 268 Lbs

Darling FIV Brt





AMBICIOSO FIV Resgate Estância São Bento

RGD: 5961BK | Nasc.: 02/08/2020
Pedigree: Resgate x Aftershock x Teatro x Impressor
Criador: Adauto Luis Caumo
Prop.: Adauto Luis Caumo



Touro

GIROLANDO 5/8

ICH Resgate Canela Butler
PTAL 1.498 kg (PMGG)

Wa-Del Abs Butler-ET
PTAL 1.704 Lbs

ICH Canela Teatro
LACT. 24.798 kg

Celise FIV Aftershock 2R Jatai
LACT. 16.500 kg
Produção Vitalícia: 63.326 kg/leite 1.385 dias
PTAL 931 kg

Ms Atlees Sht Aftershock-ET
PTAL -457 Lbs

Dagmar TE Star



ICH TAURUS Lisiane Noble

RGD: 7878BF | Nasc.: 22/11/2019
Pedigree: Noble x Gengis Khan x Teatro x Ledux
Criador: José Renato Chiari
Prop.: José Renato Chiari



Touro

GIROLANDO 5/8

Mr Spring Noble-ET
PTAL 730 Lbs

Westenrade Altaspring
PTAL 657 Lbs

Ms Delicious Nightout 3-ETN
LACT. 14.955 kg

**Lisiane FIV Brenda
Gengis Khan Rancho do RO**
LACT. 7.345 kg
Produção Vitalícia: 7.345 kg/leite 282 dias
PTAL 501 kg

Gengis Khan de Brasília
PTAL 891 kg (ABCGIL/ABCZ)

Engenho da Rainha Brenda Teatro
LACT. 19.623 kg





SUPERBOY FIV Supersire DLS Pantanal

RGD: 4747Z | Nasc.: 12/10/2013
Pedigree: Supersire x Sansão x Victor
Criador: Denilson Lima de Souza
Prop.: Denilson Lima de Souza

GIROLANDO 5/8
G02046



Touro

RWD FERTILIDADE
★★★



Seagull-Bay Supersire-ET
PTAL 1.244 Lbs

Roylane Socra Robust-ET
PTAL 416 Lbs

Ammon-Peachey Shauna-ET
LACT. 15.930 kg

Princesa FIV Sansão DLS Pantanal
LACT. 9.192 kg
Produção Vitalícia: 22.581 kg/leite 1.033 dias
PTAL 55 kg

C.A. Sansão
PTAL 777 kg (ABCGIL/ABCZ)

Tetéia OG
LACT. 8.180 kg

PMGG

	Nº de filhas 2		Nº de rebanhos 2		
	kg	Conf.	Dias	Conf.	Conf.
PTA Leite	414	80%	2	54%	
PTA IPP				74%	
PTA IEP			-20		
ILG					-0,3 61%

Fonte: PMGG junho/2021



Filha: ICH S4244 Lanice



Filha: ICH U5464 Marcília



REI Shottle da Centrogen FIV

RGD: 1761 | Nasc.: 19/07/2010
Pedigree: Shottle x Cajú x Fluminense x Royal
Criador: Herbert Siqueira da Silva
Prop.: ABS

GIROLANDO 5/8

G01478



Touro

RWD FERTILIDADE



Picston Shottle-ET
PTAL 62 Lbs

Carol Prelude Mtoto-ET
PTAL -123 Lbs

Condon Aero Sharon
LACT. 16.467 kg

Opera da Centrogen TE
LACT. 8.582 kg
Produção Vitalícia: 16.974 kg/leite 671 dias
PTAL 704 kg

Cajú de Brasília
PTAL 470 kg (ABCGIL/ABCZ)

Organza Três Ilhas

PMGG					
Nº de filhas 2			Nº de rebanhos 2		
	kg	Conf.	Dias	Conf.	Conf.
PTA Leite	256	91%			
PTA IPP			-1	63%	
PTA IEP			-21	87%	
ILG				1,0	75%

Fonte: PMGG junho/2021

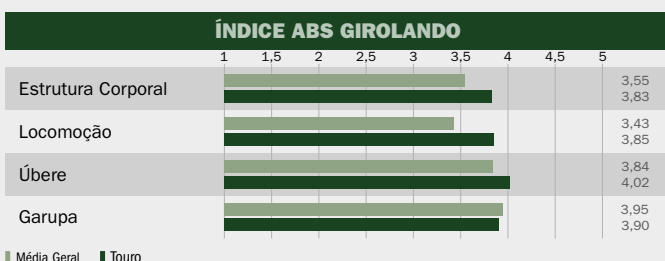

DADOS DA PROGÊNIE - CORNERSTONE

PIGMENTAÇÃO		TEMPERAMENTO	
FILHAS	REBANHOS	FILHAS	REBANHOS
4,08		4,06	
120	21	101	18

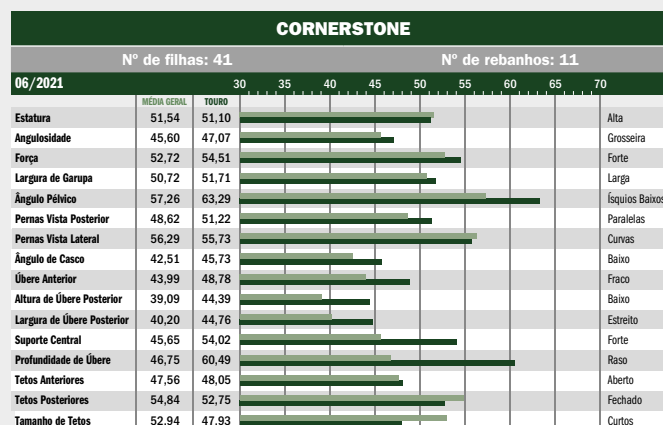

Média de avaliação das filhas (3/4 e 5/8) comparadas com a médias das 17.095 mil vacas Girolando 3/4 e 5/8, avaliadas pela equipe técnica ABS através do GPlan. Não é resultado de Teste de Progenie.



REITOR Raroá Sansão Gerard

RGD: 8700K | Nasc.: 12/03/2012
Pedigree: Gerard x Sansão x Teatro
Criador: Adriano Camargo
Prop.: Adriano Camargo

GIROLANDO 5/8
G01388



Touro

Schillview Oman Gerard-ET
PTAL 870 Lbs

O-Bee Manfred Justice-ET
PTAL -313 Lbs

Schillview Marsh Glash-ET
LACT. 13.512 kg

França Te Sansão RPM Santo Antônio
LACT. 10.817 kg
Produção Vitalícia: 24.538 kg/leite 860 dias
PTAL 551 kg

C.A. Sansão
PTAL 777 kg (ABCGIL/ABCZ)

Baleia Teatro AAO
LACT. 7.349 kg

PMGG

Nº de filhas 2

Nº de rebanhos 2

	kg	Conf.	Dias	Conf.	Conf.
PTA Leite	250	86%			
PTA IPP			2	55%	
PTA IEP			-52	83%	
ILG					0,2 66%

Fonte: PMGG junho/2021



Filha

ÍNDICE ABS GIROLANDO

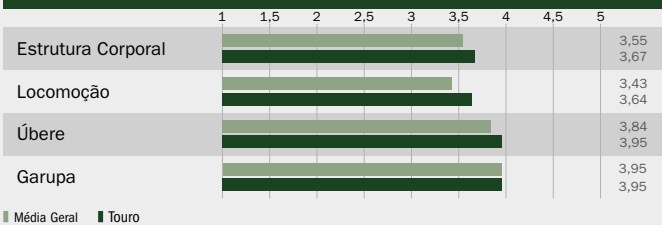

DADOS DA PROGÊNIE - CORNERSTONE

PIGMENTAÇÃO		TEMPERAMENTO	
FILHAS	REBANHOS	FILHAS	REBANHOS
3,98	4,12		
132	9	98	10

CORNERSTONE

Nº de filhas: 42

Nº de rebanhos: 6

06/2021	MÉDIA GERAL	TOURO	
Estatura	51,54	52,74	Alta
Angulosidade	45,60	40,60	Grosseira
Força	52,72	52,74	Forte
Largura de Garupa	50,72	49,52	Estreita
Ângulo Pélvico	57,26	62,26	Ísquios Baixos
Pernas Vista Posterior	48,62	50,95	Paralelas
Pernas Vista Lateral	56,29	54,29	Curvas
Ângulo de Casco	42,51	41,07	Baixo
Úbere Anterior	43,99	47,62	Fraco
Altura de Úbere Posterior	39,09	42,02	Baixo
Largura de Úbere Posterior	40,20	41,90	Estreito
Suporte Central	45,65	48,45	Fraco
Profundidade de Úbere	46,75	61,79	Raso
Tetos Anteriores	47,56	44,76	Aberto
Tetos Posteriores	54,84	54,88	Fechado
Tamanho de Tetos	52,94	51,55	Longos

■ Média Geral ■ Touro

Média de avaliação das filhas (3/4 e 5/8) comparadas com a médias das 17.095 mil vacas Girolando 3/4 e 5/8, avaliadas pela equipe técnica ABS através do GPlan. Não é resultado de Teste de Progênie.



GIR LEITEIRO

Raça zebuína leiteira de maior produtividade em clima tropical, muito utilizada em sistemas de criação a pasto. A bateria Gir Leiteiro ABS sempre teve grande contribuição para a raça em todo o mundo pelos grandes touros que passaram por aqui, como Caju, Everest, Teatro, Gengis Khan entre tantos. A ABS possui uma forte bateria de touros jovens com pedigrees modernos e que se destacam na pré-seleção ao Teste de Progênie. A ABS disponibiliza para a raça Gir Leiteiro além de sêmen Sexcel, embriões ABS NEO e ABS NEO Premium com a tecnologia DT (Direct Transfer), estratégias indispensáveis para seu plano genético, contribuindo para o aumento da velocidade do melhoramento genético.



AKILES FIV GV5

RGD: CEAP64 | Nasc.: 14/01/2010
 Pedigree: Jaguar x Everest x Dalton x Legítimo
 Criador: Getúlio Vilela de Figueiredo
 Prop.: Getúlio Vilela de Figueiredo

GIR LEITEIRO
 GL3220



Touro



Jaguar TE do Gavião
 PTAL 787 kg (ABCGIL/ABCZ)

S.C. Uaçai Jaguar
 PTAL 264 kg (ABCGIL/ABCZ)

Umidade
 LACT. 5.694 kg

Pindhara TE Kubera
 LACT. 7.696,85 kg
 PTAL 620 kg

C.A. Everest
 PTAL 327 kg (ABCGIL/ABCZ)

FB Nefrita
 LACT. 7.988,79 kg



Filha: Irajá FIV GV5

		ABCGIL/ABCZ				
		Nº de filhas 19		Nº de rebanhos 4		
		kg	Conf.	dias	Conf.	
PTA Leite		857	78%			
PTA IPP				-43	79%	
					-2	+2
Altura de Garupa	1,58	Alta				
Perímetro torácico	1,13	Profundo				
Comprimento corporal	0,63	Comprido				
Comprimento da garupa	1,81	Comprida				
Largura entre isquios	-0,36	Estreita				
Largura entre ilíacos	1,05	Larga				
Ângulo de garupa	2,22	Inclinado				
Ângulo de cascos	-1,08	Baixo				
Pernas vista lateral	2,52	Curvas				
Pernas vista por trás	0,04	Arqueadas				
Ligamento úbere anterior	-1,13	Fraco				
Largura úbere posterior	2,21	Largo				
Profundidade do úbere	2,13	Raso				
Comprimento de tetas	1,51	Compridas				
Diâmetro de tetas	2,19	Grossas				
Facilidade de ordenha	1,43	Dura				
Temperamento	-0,92	Mansa				
Comprimento de umbigo	-0,91	Curto				

Fonte: PNMGL 2021



FABULOSO do Basa

RGD: BASP63 | Nasc.: 31/05/2009
Pedigree: Teatro x Modelo x Impressor x Ebano
Criador: Evandro do Carmo Guimarães
Prop.: Evandro do Carmo Guimarães

GIR LEITEIRO
GL3208



Touro



Teatro da Silvania
PTAL 395 kg (ABCGIL/ABCZ)

Espantoso
PTAL 132 kg (ABCGIL/ABCZ)

Efalc Nata Lageado
LACT 8.786 kg

Fafá FIV de Brasília
LACT. 9.266,5 kg
PTAL 765 kg

Modelo TE de Brasília
PTAL 541 kg (ABCGIL/ABCZ)

Tática TE de Brasília
LACT. 13.122 kg



Filha: Mundica do Basa

ABCGIL/ABCZ					
Nº de filhas 25			Nº de rebanhos 11		
	kg	Conf.	%	Conf.	Dias Conf.
PTA Leite	809	87%			
PTA Gordura	16	63%	-0,11	60%	
PTA Proteína	10	63%	-0,04	67%	
PTA Sólidos Totais	34	60%	-0,16	61%	
PTA IPP					-51 78%
			-2	-1	0 +1 +2
Altura de Garupa	1,59	Alta			
Perímetro torácico	2,92	Profundo			
Comprimento corporal	1,68	Comprido			
Comprimento da garupa	2,92	Comprida			
Largura entre isquios	1,33	Larga			
Largura entre ilios	1,04	Larga			
Ângulo de garupa	-2,87	Reto			
Ângulo de cascos	1,08	Alto			
Pernas vista lateral	0,25	Curvas			
Pernas vista por trás	0,25	Arqueadas			
Ligamento úbere anterior	0,47	Forte			
Largura úbere posterior	2,82	Largo			
Profundidade do úbere	0,62	Raso			
Comprimento de tetas	0,85	Compridas			
Diâmetro de tetas	0,70	Grossas			
Facilidade de ordenha	0,36	Dura			
Temperamento	-0,54	Mansa			
Comprimento de umbigo	1,46	Comprido			

Fonte: PNMGL 2021



OHIO 2B

RGD: ZAB468 | Nasc.: 20/06/2009
Pedigree: Sansão x Benfeitor x Pati x Luso
Criador: José Afonso Bicalho Beltrão da Silva
Prop.: José Afonso Bicalho Beltrão da Silva

GIR LEITEIRO
GL3210



Touro



- C.A. Sansão**
PTAL 777 kg (ABCGIL/ABCZ)
- C.A. Everest**
PTAL 327 kg (ABCGIL/ABCZ)
- C.A. Heureca**
LACT. 11.450 kg
- Benfeitor Raposo da Cal**
PTAL 279 kg (ABCGIL/ABCZ)
- Jhazza TE 2B**
LACT. 9.278,82 kg
PTAL 562 kg
- Ema TE Pati Cal**
LACT. 3.512,24 kg

ABCGIL/ABCZ				
Nº de filhas 12		Nº de rebanhos 9		
	kg	Conf.	dias	Conf.
PTA Leite	772	87%		
PTA IPP			-36	78%

Fonte: PNMGL 2021



Mãe: Jhazza TE 2B



Filha: Tamara FIV 2B



DOM SAN 10 FIV Fjao

RGD: FJAG38 | Nasc.: 22/06/2008
Pedigree: Sansão x Cajú x Cadarso x Dalton
Criador: José Antônio de Oliveira
Prop.: José Antônio de Oliveira



Touro

GIR LEITEIRO GL3202

C.A. Sansão
PTAL 777 kg (ABCGIL/ABCZ)

C.A. Everest
PTAL 327 kg (ABCGIL/ABCZ)

C.A. Heureca
LACT. 11.450 kg

Phatya FIV Kubera
LACT. 8.912,84 kg

Cajú de Brasília
PTAL 470 kg (ABCGIL/ABCZ)

FB Sacada
LACT. 6.498,46 kg



ABCGIL/ABCZ

	Nº de filhas 15	Nº de rebanhos 9		
	kg	Conf.	dias	Conf.
PTA Leite	631	87%		
PTA IPP			-54	80%

Fonte: PNMGL 2021



C.A. HELÍACO TE

RGD: KCA1705 | Nasc.: 18/09/2008
Pedigree: Everest x Benfeitor x Cadarso x Paxá
Criador: Joaquim José C. Noronha
Prop.: Joaquim José C. Noronha



Touro

GIR LEITEIRO GL3204

C.A. Everest
PTAL 327 kg (ABCGIL/ABCZ)

C.A. Preludio
PTAL -88 kg (ABCGIL/ABCZ)

C.A. Macedônia
LACT. 4.271 kg

Paraíba B.F. da Cal
LACT. 9.920,4 kg

Benfeitor Raposo da Cal
PTAL 279 kg (ABCGIL/ABCZ)

Graça Cal
LACT. 3.458,14 kg



ABCGIL/ABCZ

	Nº de filhas 17	Nº de rebanhos 11		
	kg	Conf.	dias	Conf.
PTA Leite	625	87%		
PTA IPP			-31	78%

Fonte: PNMGL 2021



GUAPO Morro D' Água

RGD: AEV137 | Nasc.: 18/06/2008
Pedigree: Barbante x Bagdá x Fantoche x Mito
Criador: Anibal Eugênio Vercesi
Prop.: Anibal Eugênio Vercesi



Touro

GIR LEITEIRO GL3203

Barbante TE Kubera
PTAL 423 kg (ABCGIL/ABCZ)

Benfeitor Raposo da Cal
PTAL 279 kg (ABCGIL/ABCZ)

Efalc Nata Lageado
LACT. 8.786 kg

Diadora de Brasília
LACT. 6.836,93 kg

Bagdá TE de Brasília
PTAL 405 kg (ABCGIL/ABCZ)

Aroma de Brasília
LACT. 5.484,63 kg



ABCGIL/ABCZ

	Nº de filhas 7	Nº de rebanhos 5		
	kg	Conf.	dias	Conf.
PTA Leite	586	71%		
PTA IPP			-13	64%

Fonte: PNMGL 2021



MALVINO FIV Ribeirão Grande

RGD: MILE491 | Nasc.: 19/09/2011
Pedigree: Tabu x Sansão x Cadarso x Dalton
Criador: Miller Cresta de Melo Silva
Prop.: Miller Cresta de Melo Silva e Tarcelio Santiago Silveira Júnior



Touro

GIR LEITEIRO GL3242

Tabu TE da Cal
PTAL 537 kg (ABCGIL/ABCZ)

Radar dos Poções
PTAL 561 kg (ABCGIL/ABCZ)

Juliana Cal
LACT. 8.535 kg

Omiska da Palma
LACT. 10.687,14 kg
PTAL 728 kg

C.A. Sansão
PTAL 777 kg (ABCGIL/ABCZ)

FB Sacada
LACT. 6.498,46 kg



ABCGIL/ABCZ

	Nº de filhas 2	Nº de rebanhos 2		
	kg	Conf.	dias	Conf.
PTA Leite	560	82%		
PTA IPP			-25	72%

Fonte: PNMGL 2021



LEXUS Ribeirão Grande

RGD: MILE420 | Nasc.: 22/06/2010
Pedigree: Modelo x Radar x Everest x Pati
Criador: Miller Cresta de Melo Silva
Prop.: Miller Cresta de Melo Silva e ABS



Touro

GIR LEITEIRO

GL3222

Modelo TE de Brasília
PTAL 541 kg (ABCGIL/ABCZ)

Caju de Brasília
PTAL 470 kg (ABCGIL/ABCZ)

Grinalda TE de Brasília
LACT. 8.753 kg

Uvedália Cal
LACT. 6.911,12 kg
PTAL 524 kg

Radar dos Poções
PTAL 561 kg (ABCGIL/ABCZ)

Lapinha Cal
LACT. 3.753,62 kg



ABCGIL/ABCZ

	Nº de filhas 22	Nº de rebanhos 12		
	kg	Conf.	dias	Conf.
PTA Leite	472	89%		
PTA IPP			-70	78%

Fonte: PNMGL 2021



TEATRO II TN1 Sylvania

RGD: EFC1697 | Nasc.: 19/12/2012
Pedigree: Espantoso x Lageado x Cadarso x Juassui
Criador: Eduardo Falcão de Carvalho
Prop.: Eduardo Falcão de Carvalho



Touro

GIR LEITEIRO

GL3238

Espantoso
PTAL 132 kg (ABCGIL/ABCZ)

KS Pushpa

Junção

Efalc Nata Lageado
LACT. 8.785,93 kg

Rocar Lageado V. Ouro
PTAL 244 kg (ABCGIL/ABCZ)

Efalc Jaca Cadarço
LACT. 9.671 kg



ABCGIL/ABCZ

	Nº de filhas 3048	Nº de rebanhos 588		
	kg	Conf.	dias	Conf.
PTA Leite	395	99%		
PTA IPP			-52	99%

Fonte: PNMGL 2021



ANTONIONE FIV Cabo Verde

RGD: JCVL1808 | Nasc.: 15/08/2014
Pedigree: Sansão x Modelo x Impressor x Ebano
Criador: José Coelho Vitor
Prop.: José Coelho Vitor, Ganaderia Rancho San Gabriel e Ganaderia La Cruz

GIR LEITEIRO
GL2025



Touro



C.A. Sansão
PTAL 777 kg (ABCGIL/ABCZ)

C.A. Everest
PTAL 327 kg (ABCGIL/ABCZ)

C.A. Heureca
LACT. 11.450 kg

Fábrica FIV de Brasília
LACT. 13.935 kg
PTAL 1.011 kg

Modelo TE de Brasília
PTAL 541 kg (ABCGIL/ABCZ)

Tática TE de Brasília
LACT. 13.122 kg



Mãe: Fábrica FIV de Brasília



Irmã completa: Elis FIV Cabo Verde



BARBANTE Cabo Verde

RGD: JCVL1921 | Nasc.: 20/01/2015
Pedigree: Sansão x Jaguar x Benfeitor x Everest
Criador: José Coelho Vitor
Prop.: José Coelho Vitor

GIR LEITEIRO
GL2026



Touro



C.A. Sansão PTAL 777 kg (ABCGIL/ABCZ)	}	C.A. Everest PTAL 327 kg (ABCGIL/ABCZ)
		C.A. Heureca LACT. 11.450 kg
Bruna FIV Cabo Verde LACT. 13.117 kg PTAL 930 kg	}	Jaguar TE do Gavião PTAL 787 kg (ABCGIL/ABCZ)
		Paineira da Cal LACT. 4.687,98 kg



Mãe: Bruna FIV Cabo Verde



Irmã completa: Bruninha FIV Cabo Verde



OSCAR de Brasília

RGD: RRP7838 | Nasc.: 01/04/2014
Pedigree: Supra-Sumo x Sansão x Modelo x Impressor
Criador: Fazenda Brasília
Prop.: Michele Rasquel

GIR LEITEIRO
GL0063



Touro



- Supra-Sumo de Brasília**
PTAL 653 kg (ABCGIL/ABCZ)
- Embaixador de Brasília**
PTAL 546 kg (ABCGIL/ABCZ)
- India de Brasília**
LACT. 11.341 kg
- Haydee FIV de Brasília**
LACT. 10.379,18 kg
PTAL 890 kg
- C.A. Sansão**
PTAL 777 kg (ABCGIL/ABCZ)
- Setiba de Brasília**
LACT. 18.824 kg



Filha: Toscana FIV de Brasília



Filha: Tradução FIV de Brasília



MANDARIM WAD

RGD: WADI1670 | Nasc.: 06/11/2018
Pedigree: Jogral x Sansão x Modelo x Impressor
Criador: Winston F. Almeida Drumond
Prop.: Winston F. Almeida Drumond

GIR LEITEIRO
GL2038



Touro



Jogral FIV de Brasília
PTAL 871 kg (ABCGIL/ABCZ)

Supra-Sumo de Brasília
PTAL 653 kg (ABCGIL/ABCZ)

Surpresa de Brasília
LACT. 17.178 kg

Haydee FIV de Brasília
LACT. 11.153 kg
PTAL 890 kg

C.A. Sansão
PTAL 777 kg (ABCGIL/ABCZ)

Setiba de Brasília
LACT. 18.824 kg



Mãe: Haydee FIV de Brasília



Irmão materno: Oscar de Brasília



DISCRETO FIV Cabo Verde

RGD: JCVL2848 | Nasc.: 28/07/2017
Pedigree: Sansão x Modelo x Impressor x Ebano
Criador: José Coelho Vitor
Prop.: José Coelho Vitor e Michele de Marcos Cattuzzo Alcarde

GIR LEITEIRO
GL2017



Touro



C.A. Sansão
PTAL 777 kg (ABCGIL/ABCZ)

C.A. Everest
PTAL 327 kg (ABCGIL/ABCZ)

C.A. Heureca
LACT. 11.450 kg

Fábrica FIV de Brasília
PTAL 13.935 kg

Modelo TE de Brasília
PTAL 541 kg (ABCGIL/ABCZ)

Tática TE de Brasília
LACT. 13.122 kg



Irmã completa: Canara FIV Cabo Verde



Irmã completa: Coral FIV Cabo Verde



CAMARGO FIV do Basa

RGD: BASA893 | Nasc.: 02/03/2018
Pedigree: Jaguar x Sansão x Modelo x Impressor
Criador: Evandro do Carmo Guimarães
Prop.: Evandro do Carmo Guimarães, Fazenda Mutum e ABS

GIR LEITEIRO
GL2022



Touro



Jaguar TE do Gavião
PTAL 787 kg (ABCGIL/ABCZ)

S.C. Uaçai Jaguar
PTAL 264 kg (ABCGIL/ABCZ)

Umidade
LACT. 5.694 kg

Insensata FIV do Basa
LACT. 10.389,78 kg
PTAL 1.018 kg

C.A. Sansão
PTAL 777 kg (ABCGIL/ABCZ)

Fábrica FIV de Brasília
LACT. 12.983,47 kg



Avó materna: Fábrica FIV de Brasília



Irmã completa: Cerqueira FIV do Basa



BILAC FIV do Basa

RGD: BASA493 | Nasc.: 14/03/2017
Pedigree: Jaguar x Sansão x Modelo x Impressor
Criador: Evandro do Carmo Guimarães
Prop.: Evandro do Carmo Guimarães

GIR LEITEIRO
GL2021



Touro



Jaguar TE do Gavião
PTAL 787 kg (ABCGIL/ABCZ)

S.C. Uaçai Jaguar
PTAL 264 kg (ABCGIL/ABCZ)

Umidade
LACT. 5.694 kg

Honesta FIV do Basa
LACT. 9.788,19 kg

C.A. Sansão
PTAL 777 kg (ABCGIL/ABCZ)

Fábrica FIV de Brasília
LACT. 12.983,47 kg



Mãe: Honesta FIV do Basa



Irmã: Baqueta FIV do Basa



FESTEIRO FIV Cabo Verde

RGD: JCVL3299 | Nasc.: 10/03/2019
Pedigree: Astro x Jaguar x Oxalufa x Vale Ouro
Criador: José Coelho Vitor
Prop.: José Coelho Vitor

GIR LEITEIRO
GL2047



Touro



Astro FIV Cabo Verde
PTAL 845 kg (ABCGIL/ABCZ)

Radar dos Poções

PTAL 561 kg (ABCGIL/ABCZ)

Dulce TE de Brasília

LACT. 7.025 kg

Jiba FIV de Brasília

LACT. 13.177 kg
PTAL 1.084 kg

Jaguar TE do Gavião

PTAL 787 kg (ABCGIL/ABCZ)

Enamorada TE de Brasília

LACT. 9.204,48 kg



Irmã completa: Bibizinha FIV Cabo Verde



Irmã materna: Crisca FIV Cabo Verde



MARINHEIRO FIV WAD

RGD: WAD1721 | Nasc.: 29/12/2018
Pedigree: Gengis Khan x Fardo x Sansão x Grafitte
Criador: Winston F. Almeida Drumond
Prop.: Winston F. Almeida Drumond

GIR LEITEIRO
GL2042



Touro



Gengis Khan de Brasília
PTAL 891 kg (ABCGIL/ABCZ)

C.A. Sansão
PTAL 777 kg (ABCGIL/ABCZ)

Setiba de Brasília
LACT. 18.824 kg

Devassa Wad
LACT. 13.114 kg
PTAL 504 kg

Fardo FIV F. Mutum
PTAL 446 kg (ABCGIL/ABCZ)

Eclipse
LACT. 5.316,79 kg



Mãe: Devassa Wad



Pai: Gengis Khan de Brasília



ERICH Cabo Verde

RGD: JCVL2992 | Nasc.: 07/02/2018
Pedigree: Gengis Khan x Jaguar x Oxalufa x Vale Ouro
Criador: José Coelho Vitor
Prop.: José Coelho Vitor

GIR LEITEIRO
GL2034



Touro



Gengis Khan de Brasília
PTAL 891 kg (ABCGIL/ABCZ)

C.A. Sansão
PTAL 777 kg (ABCGIL/ABCZ)

Setiba de Brasília
LACT. 18.824 kg

Jiba FIV de Brasília
LACT. 13.177 kg
PTAL 1.084 kg

Jaguar TE do Gavião
PTAL 787 kg (ABCGIL/ABCZ)

Enamorada TE de Brasília
LACT. 9.204,48 kg



Irmã materna: Benigna FIV Cabo Verde



Irmã completa: Doriana FIV Cabo Verde



ELTON FIV Cabo Verde

RGD: JCVL2998 | Nasc.: 18/02/2018
Pedigree: Sansão x Jaguar x Benfeitor x Everest
Criador: José Coelho Vitor
Prop.: José Coelho Vitor

GIR LEITEIRO
GL2033



Touro



C.A. Sansão
PTAL 777 kg (ABCGIL/ABCZ)

C.A. Everest
PTAL 327 kg (ABCGIL/ABCZ)

C.A. Heureca
LACT. 14.450 kg

Bruna FIV Cabo Verde
LACT. 13.117 kg
PTAL 930 kg

Jaguar TE do Gavião
PTAL 787 kg (ABCGIL/ABCZ)

Paineira da Cal
LACT. 4.687,98 kg



Mãe: Bruna FIV Cabo Verde



Irmã materna: Antonnia FIV Cabo Verde



TEBAS FIV de Brasília

RGD: RRP8682 | Nasc.: 12/05/2018
Pedigree: Supra-Sumo x Sansão x Impressor x Ebano
Criador: Fazenda Brasília
Prop.: Joaquim Amâncio Neto

GIR LEITEIRO
GL2054



Touro



Supra-Sumo de Brasília
PTAL 653 kg (ABCGIL/ABCZ)

Embaixador de Brasília
PTAL 546 kg (ABCGIL/ABCZ)

Índia de Brasília
Lact. 11.341 kg

Gestão FIV de Brasília
LACT. 12.404,22 kg
PTAL 901 kg

C.A. Sansão
PTAL 777 kg (ABCGIL/ABCZ)

Tática TE de Brasília
Lact. 13.122 kg



Mãe: Gestão FIV de Brasília



TIBURCIO FIV de Brasília

RGD: RRP8685 | Nasc.: 12/05/2018
Pedigree: Supra-Sumo x Jaguar x Sansão x Modelo
Criador: Fazenda Brasília
Prop.: Fazenda Brasília

GIR LEITEIRO
GL2055



Touro



Supra-Sumo de Brasília
PTAL 653 kg (ABCGIL/ABCZ)

Embaixador de Brasília
PTAL 546 kg (ABCGIL/ABCZ)

India de Brasília
LACT. 11.341 kg

Lala de Brasília
LACT. 11.645,33 kg

Jaguar TE do Gavião
PTAL 787 kg (ABCGIL/ABCZ)

Gata FIV de Brasília
LACT. 11.829,08 kg



Mãe: Lala de Brasília



Avó materna: Gata FIV de Brasília



GOLIAS Vaidosa Neymar

RGD: LLAP21 | Nasc.: 10/05/2019
Pedigree: Neymar x Vaidoso x Jaguar x Impressor
Criador: Leonardo de Lima Avelar
Prop.: Leonardo de Lima Avelar e Rodrigo Silva

GIR LEITEIRO
GL2053



Touro



Neymar FIV de Brasília

C.A. Sansão

PTAL 777 kg (ABCGIL/ABCZ)

Figa FIV de Brasília

LACT. 11.407 kg

Vaidosa

LACT. 5.613,11 kg
PTAL 492 kg

Vaidoso da Sylvania

PTAL 365 kg (ABCGIL/ABCZ)

Maciota da Epamig

LACT. 6.374,98 kg



Avó Paterna: Figa FIV de Brasília



ATHOR FIV

RGD: WALV1391 | Nasc.: 26/11/2019
Pedigree: Fabuloso x Sansão x Cajú x Garimpo
Criador: Carlos Jacob Wallauer
Prop.: Luiz Sérgio Lamas

GIR LEITEIRO
GL2052



Touro



Fabuloso do Basa
PTAL 809 kg (ABCGIL/ABCZ)

Teatro da Sylvania
PTAL 395 kg (ABCGIL/ABCZ)

Fafá FIV de Brasília
LACT. 9.267 kg

Jura FIV de Brasília
LACT. 9.902,7 kg
PTAL 892 kg

C.A. Sansão
PTAL 777 kg (ABCGIL/ABCZ)

Estampa de Brasília
LACT. 8.922,08 kg



Mãe: Jura FIV de Brasília



Pai: Fabuloso do Basa



BRENO Cabo Verde

RGD: JCVL2439 | Nasc.: 05/08/2016
Pedigree: Sansão x Jaguar x Radar x Modelo
Criador: José Coelho Vitor
Prop.: José Coelho Vitor

GIR LEITEIRO
GL2018



Touro



	}	C.A. Everest
		PTAL 327 kg (ABCGIL/ABCZ)
C.A. Sansão	}	C.A. Heureca
PTAL 777 kg (ABCGIL/ABCZ)		Lact.11.450 kg
Varsóvia FIV Cabo Verde	}	Jaguar TE do Gavião
		PTAL 787 kg (ABCGIL/ABCZ)
		Vera FIV Cabo Verde
LACT. 10.135 kg		LACT. 8.227 kg
PTAL 649 kg		



Mãe: Varsóvia FIV Cabo Verde



Irmã materna: Darlene FIV Cabo Verde



CUBATÃO FIV do Basa

RGD: BASA1106 | Nasc.: 21/06/2018
Pedigree: Sansão x Modelo x Impressor x Ebano
Criador: Evandro do Carmo Guimarães
Prop.: Evandro do Carmo Guimarães

GIR LEITEIRO
GL2027



Touro



C.A. Sansão
PTAL 777 kg (ABCGIL/ABCCZ)

C.A. Everest
PTAL 327 kg (ABCGIL/ABCCZ)

C.A. Heureca
LACT. 11.450 kg

Fábrica FIV de Brasília
PTAL 1.011 kg

Modelo TE de Brasília
PTAL 541 kg (ABCGIL/ABCCZ)

Tática TE de Brasília
LACT. 13.122 kg



Mãe: Fábrica FIV de Brasília



Irmã completa: Gina FIV do Basa



DOLLAR FIV da Coli

RGD: LSCF132 | Nasc.: 16/11/2012
Pedigree: Modelo x Sansão x Dalton x Hidraulico
Criador: Lucio Dias de Oliveira e Out./Cond.
Prop.: Lucio Dias de Oliveira e Out./Cond.

GIR LEITEIRO
GL2008



Touro



Modelo TE de Brasília
PTAL 541 kg (ABCGIL/ABCZ)

Caju de Brasília
PTAL 470 kg (ABCGIL/ABCZ)

Grinalda TE de Brasília
LACT. 8.753 kg

Hiparina F. Mutum
LACT. 7.831,48 kg
PTAL 567 kg

C.A. Sansão
PTAL 777 kg (ABCGIL/ABCZ)

Historia TE F. Mutum
LACT. 8.896,38 kg



Filha: ICH T4501 Bear



Filha: Parceria da Coli



DOBLO JMMA

RGD: JMMA1735 | Nasc.: 17/08/2013
Pedigree: Jaguar x Modelo x Everest x Fenix 3R
Criador: José Mário Miranda Abdo
Prop.: José Mário Miranda Abdo

GIR LEITEIRO
GL3255



Touro



Jaguar TE do Gavião
PTAL 787 kg (ABCGIL/ABCZ)

S.C. Uaçai Jaguar
PTAL 264 kg (ABCGIL/ABCZ)

Umidade
LACT. 5.694 kg

Zica JMMA
LACT. 7.620,19 kg

Modelo TE de Brasília
PTAL 541 kg (ABCGIL/ABCZ)

Austria da Xapetuba
LACT. 5.071,63 kg



Mãe: Zica JMMA



Irmã paterna: Bruna FIV Cabo Verde



ELO FIV DP

RGD: DPJ1284 | Nasc.: 21/01/2016

Pedigree: Jaguar x Sansão x V.Zon x Herdeiro

Criador: João Machado Prata Junior

Prop.: João Machado Prata Junior, Maria Tereza Lemos Costa Calil e Adriano Okano

GIR LEITEIRO

GL2005



Touro



Jaguar TE do Gavião
PTAL 787 kg (ABCGIL/ABCZ)

S.C. Uaçai Jaguar
PTAL 264 kg (ABCGIL/ABCZ)

Umidade
LACT. 5.694 kg

2 BR Ondina
LACT. 8.361,23 kg

C.A. Sansão
PTAL 777 kg (ABCGIL/ABCZ)

2 BR Lacreia
LACT. 7.050,43 kg



Mãe: 2 BR Ondina



ENRICO Cabo Verde

RGD: JCVL3164 | Nasc.: 23/10/2018
Pedigree: Dragão x Jaguar x Benfeitor x Everest
Criador: José Coelho Vitor
Prop.: José Coelho Vitor

GIR LEITEIRO
GL2046



Touro



Dragão TE
PTAL 707 kg (ABCGIL/ABCZ)

C.A. Sansão
PTAL 777 kg (ABCGIL/ABCZ)

Laga TE dos Poções
LACT. 8.675 kg

Bruna FIV Cabo Verde
LACT. 13.117 kg
PTAL 930 kg

Jaguar TE do Gavião
PTAL 787 kg (ABCGIL/ABCZ)

Paineira da Cal
LACT. 4.687,98 kg



Mãe: Bruna FIV Cabo Verde



Irmã materna: Estanha FIV Cabo Verde



ESAU FIV Cabo Verde

RGD: JCVL3177 | Nasc.: 25/11/2018
Pedigree: Gengis Khan x Jaguar x Bem Feitor x Everest
Criador: José Coelho Vitor
Prop.: José Coelho Vitor

GIR LEITEIRO
GL2044



Touro



Gengis Khan de Brasília
PTAL 891 kg (ABCGIL/ABCZ)

C.A. Sansão
PTAL 777 kg (ABCGIL/ABCZ)

Setiba de Brasília
Lact. 18.824 kg

Bruna FIV Cabo Verde
LACT. 13.117 kg
PTAL 930 kg

Jaguar TE do Gavião
PTAL 787 kg (ABCGIL/ABCZ)

Paineira da Cal
LACT. 4.687,98 kg



Irmã completa: Dulcineia FIV Cabo Verde



Mãe: Brunna FIV Cabo Verde



EZIO FIV Cabo Verde

RGD: JCVL3181 | Nasc.: 26/11/2018
Pedigree: Gengis Khan x Jaguar x Bem Feitor x Everest
Criador: José Coelho Vitor
Prop.: José Coelho Vitor

GIR LEITEIRO
GL2043



Touro



Gengis Khan de Brasília
PTAL 891 kg (ABCGIL/ABCZ)

C.A. Sansão
PTAL 777 kg (ABCGIL/ABCZ)

Setiba de Brasília
Lact. 18.824 kg

Bruna FIV Cabo Verde
LACT. 13.117 kg
PTAL 930 kg

Jaguar TE do Gavião
PTAL 787 kg (ABCGIL/ABCZ)

Paineira da Cal
LACT. 4.687,98 kg



Irmã materna: Cassiana FIV Cabo Verde



Mãe: Bruna FIV Cabo Verde



Figo FIV **JADOCK**

RGD: HCFG1383 | Nasc.: 03/08/2016
Pedigree: Gengis Khan x Teatro x Fabuloso x Ebanó
Criador: Henrique Cajazeira Figueira
Prop.: Roberto Martins Villela, José Renato Chiari e Wander Martins

GIR LEITEIRO
GL2014



Touro



Gengis Khan de Brasília
PTAL 891 kg (ABCGIL/ABCZ)

C.A. Sansão
PTAL 777 kg (ABCGIL/ABCZ)

Setiba de Brasília
Lact. 18.824 kg

Figo Angra
LACT. 9.147,3 kg
PTAL 539 kg

Teatro da Silvania
PTAL 395 kg (ABCGIL/ABCZ)

Ultra TE de Brasília
LACT. 8.987,49 kg



Irmã paterna: Onda FIV de Brasília



Mãe: Figo Angra



JURO FIV Cal

RGD: CAL12194 | Nasc.: 13/08/2015
Pedigree: Sansão x Protagonista x Meteoro x Everest
Criador: Fazenda Calciolândia
Prop.: Fazenda Calciolândia

GIR LEITEIRO
GL2004



Touro



- C.A. Sansão**
PTAL 777 kg (ABCGIL/ABCZ)
- C.A. Everest**
PTAL 327 kg (ABCGIL/ABCZ)
- C.A. Heureca**
LACT. 11.450 kg
- Araca CAL**
LACT. 9.397,97 kg
PTAL 914 kg
- Protagonista TE CAL**
PTAL 541 kg (ABCGIL/ABCZ)
- Tona TE CAL**
LACT. 10.163,47 kg



Irmã materna: Jurara FIV Cal



Avó Materna: Tona TE Cal



BRASILEIRO FIV Cabo Verde

RGD: JCVL2242 | Nasc.: 23/12/2015
Pedigree: Jaguar x Modelo x Fantoche x Gaulez
Criador: José Coelho Vitor
Prop.: José Coelho Vitor

GIR LEITEIRO
GL2003



Touro



Jaguar TE do Gavião
PTAL 787 kg (ABCGIL/ABCZ)

S.C. Uaçai Jaguar
PTAL 264 kg (ABCGIL/ABCZ)

Umidade
LACT. 5.694 kg

Gruyere de Brasília
LACT. 8.347 kg
PTAL 728 kg

Modelo TE de Brasília
PTAL 541 kg (ABCGIL/ABCZ)

Beleza de Brasília



Mãe: Gruyere de Brasília



Irmã completa: Ema FIV Cabo Verde



CARIÁ FIV Cabo Verde

RGD: JCVL2528 | Nasc.: 16/10/2016
Pedigree: Gengis Khan x Jaguar x Oxalufa x Vale Ouro
Criador: José Coelho Vitor
Prop.: José Coelho Vitor

GIR LEITEIRO
GL2013



Touro



Gengis Khan de Brasília
PTAL 891 kg (ABCGIL/ABCZ)

C.A. Sansão
PTAL 777 kg (ABCGIL/ABCZ)

Setiba de Brasília
LACT. 18.824 kg

Jiba FIV de Brasília
LACT. 13.177 kg
PTAL 1.084 kg

Jaguar TE do Gavião
PTAL 787 kg (ABCGIL/ABCZ)

Enamorada TE de Brasília
LACT. 9.204,48 kg



Mãe: Jiba FIV de Brasília



Irmã completa: Cartela FIV Cabo Verde



COBRE FIV do Basa

RGD: BASA1208 | Nasc.: 01/10/2018
Pedigree: Sansão x Jaguar x Modelo
Criador: Evandro do Carmo Guimarães
Prop.: Evandro do Carmo Guimarães

GIR LEITEIRO
GL2028



Touro



- C.A. Sansão**
PTAL 777 kg (ABCGIL/ABCZ)
- C.A. Everest**
PTAL 327 kg (ABCGIL/ABCZ)
- C.A. Heureca**
LACT. 11.450 kg
- Jaguar TE do Gavião**
PTAL 787 kg (ABCGIL/ABCZ)
- Americana FIV Cabo Verde**
LACT. 10.031,97 kg
PTAL 942 kg
- Fábrica FIV de Brasília**
LACT. 12.983,47 kg



Avó materna: Fábrica FIV de Brasília



Mãe: Americana FIV Cabo Verde



DARDO FIV Cabo Verde

RGD: JCVL2923 | Nasc.: 09/11/2017
Pedigree: Sansão x Radar x Impressor x Everest
Criador: José Coelho Vitor
Prop.: José Coelho Vitor

GIR LEITEIRO
GL2035



Touro



C.A. Sansão
PTAL 777 kg (ABCGIL/ABCZ)

C.A. Everest
PTAL 327 kg (ABCGIL/ABCZ)

C.A. Heureca
LACT. 11.450 kg

Teca FIV Cabo Verde
LACT. 10.891 kg
PTAL 737 kg

Radar dos Poções
PTAL 561 kg (ABCGIL/ABCZ)

Dulce TE de Brasília
LACT. 10.690 kg



Mãe: Teca FIV Cabo Verde



Irmã completa: Viga FIV Cabo Verde



DINIZ do Basa

RGD: BASA1382 | Nasc.: 17/03/2019
Pedigree: Jaguar x Sansão x Modelo x Impressor
Criador: Evandro do Carmo Guimarães
Prop.: Evandro do Carmo Guimarães

GIR LEITEIRO
GL2030



Touro



Jaguar TE do Gavião
PTAL 787 kg (ABCGIL/ABCZ)

S.C. Uaçai Jaguar
PTAL 264 kg (ABCGIL/ABCZ)

Umidade
LACT. 5.694 kg

Insensata FIV do Basa
LACT. 10.389,78 kg
PTAL 1.018 kg

C.A. Sansão
PTAL 777 kg (ABCGIL/ABCZ)

Fábrica FIV de Brasília
LACT. 12.983,47 kg



Irmão completo: Camargo FIV do Basa



Avó materna: Fábrica FIV de Brasília



DOMADOR FIV do Basa

RGD: BASA1343 | Nasc.: 06/03/2019
Pedigree: Jaguar x Sansão x Modelo x Impressor
Criador: Evandro do Carmo Guimarães
Prop.: Evandro do Carmo Guimarães

GIR LEITEIRO
GL2029



Touro



Jaguar TE do Gavião
PTAL 787 kg (ABCGIL/ABCZ)

S.C. Uaçai Jaguar
PTAL 264 kg (ABCGIL/ABCZ)

Umidade
LACT. 5.694 kg

Gina FIV do Basa
LACT. 8.560,48 kg
PTAL 983 kg

C.A. Sansão
PTAL 777 kg (ABCGIL/ABCZ)

Fábrica FIV de Brasília
LACT. 12.983,47 kg



Mãe: Gina FIV do Basa



Avó materna: Fábrica FIV de Brasília



DONIZETE FIV do Basa

RGD: BASA1398 | Nasc.: 21/03/2019
Pedigree: Jaguar x Sansão x Modelo x Impressor
Criador: Evandro do Carmo Guimarães
Prop.: Evandro do Carmo Guimarães

GIR LEITEIRO
GL2031



Touro



Jaguar TE do Gavião
PTAL 787 kg (ABCGIL/ABCZ)

S.C. Uaçai Jaguar
PTAL 264 kg (ABCGIL/ABCZ)

Umidade
LACT. 5.694 kg

Nilmara FIV do Basa
LACT. 8.344,9 kg
PTAL 1.023 kg

C.A. Sansão
PTAL 777 kg (ABCGIL/ABCZ)

Fábrica FIV de Brasília
LACT. 12.983,47 kg



Avó materna: Fábrica FIV de Brasília



Mãe: Nilmara FIV do Basa



DORNELAS Cabo Verde

RGD: JCVL2863 | Nasc.: 17/08/2017
Pedigree: Gengis Khan x Radar x Benfeitor x Everest
Criador: José Coelho Vitor
Prop.: José Coelho Vitor

GIR LEITEIRO
GL2023



Touro



Gengis Khan de Brasília
PTAL 891 kg (ABCGIL/ABCZ)

C.A. Sansão
PTAL 777 kg (ABCGIL/ABCZ)

Setiba de Brasília
LACT. 18.824 kg

Radara FIV Cabo Verde
LACT. 10.074 kg
PTAL 751 kg

Radar dos Poções
PTAL 561 kg (ABCGIL/ABCZ)

Pesquisa B. Feit. Cal
LACT. 6.910,55 kg



Mãe: Radara FIV Cabo Verde



Irmã paterna: Viafara FIV Cabo Verde



EDER FIV Cabo Verde

RGD: JCVL3176 | Nasc.: 24/11/2018
Pedigree: Gengis Khan x Jaguar x Bem Feitor x Everest
Criador: José Coelho Vitor
Prop.: José Coelho Vitor

GIR LEITEIRO
GL2045



Touro



Gengis Khan de Brasília
PTAL 891 kg (ABCGIL/ABCZ)

C.A. Sansão
PTAL 777 kg (ABCGIL/ABCZ)

Setiba de Brasília
LACT. 18.824 kg

Bruna FIV Cabo Verde
LACT. 13.117 kg
PTAL 930 kg

Jaguar TE do Gavião
PTAL 787 kg (ABCGIL/ABCZ)

Paineira da Cal
LACT. 4.687,98 kg



Mãe: Brunna FIV Cabo Verde



Irmã completa: Carmelia FIV Cabo Verde



GALAX Transol

RGD: TSOL462 | Nasc.: 07/07/2016
Pedigree: Tabu x Sansão x Caju x Vale Ouro
Criador: Pedro Otoniel de Magalhaes
Prop.: Pedro Otoniel de Magalhaes

GIR LEITEIRO
GL2020



Touro



Tabu TE da Cal
PTAL 537 kg (ABCGIL/ABCZ)

Radar dos Poções
PTAL 561 kg (ABCGIL/ABCZ)

Juliana Cal
LACT. 8.535 kg

Esperança FIV Leit
LACT. 7.531,49 kg

C.A. Sansão
PTAL 777 kg (ABCGIL/ABCZ)

Profana de Brasília
LACT. 15.451,68 kg



Mãe: Esperança FIV Leit



Avó materna: Profana de Brasília



HELO JMMA

RGD: JMMA2721 | Nasc.: 10/05/2017
Pedigree: Davi x Tango x Paraíso x Marduque
Criador: José Mario Miranda Abdo
Prop.: José Mario Miranda Abdo

GIR LEITEIRO
GL2037



Touro



- Davi FIV JMMA** } **Jaguar TE do Gavião**
PTAL 787 kg (ABCGIL/ABCZ)
- Via FIV JMMA**
LACT. 12.728 kg
- Era FIV JMMA** } **Tango FIV JMMA**
PTAL 468 kg (ABCGIL/ABCZ)
- Shera JMMA**
LACT. 10.082,86 kg



Bisavó materna: Shera JMMA



Mesma família



KAUNO RV Monte Azul

RGD: RMVV690 | Nasc.: 27/10/2016
Pedigree: Gengis Khan x Fardo x Jaguar x Impressor
Criador: Roberto Martins Villela
Prop.: Roberto Martins Villela e José Renato Chiari

GIR LEITEIRO
GL2019



Touro



Gengis Khan de Brasília
PTAL 891 kg (ABCGIL/ABCZ)

C.A. Sansão
PTAL 777 kg (ABCGIL/ABCZ)

Setiba de Brasília
LACT. 18.824 kg

Grauna RV Monte Azul
LACT. 8.010,75 kg
PTAL 732 kg

Fardo FIV F. Mutum
PTAL 446 kg (ABCGIL/ABCZ)

Estopa FIV
LACT. 6.548,41 kg



Pai: Gengis Khan de Brasília



Mãe: Grauna RV Monte Azul



ICH NIAN

RGD: ICHG225 | Nasc.: 21/02/2014
Pedigree: Vale Ouro x Nobre x Oscar x Granizo
Criador: José Renato Chiari
Prop.: José Renato Chiari

GIR LEITEIRO
GL3250



Touro



Vale Ouro TE Silvania
PTAL 624 kg (ABCGIL/ABCZ)

Caju de Brasília
PTAL 470 kg (ABCGIL/ABCZ)

Efalc Nata Lageado
LACT 8.786 kg

C.A. Dhara TE
LACT. 9.511,71 kg
PTAL 528 kg

Nobre TE Cal
PTAL 469 kg (ABCGIL/ABCZ)

C.A. Dinora
LACT. 1.128,94 kg



Filha: detalhe de úbere



Filha: ICH Remada



C.A. RED BULL

RGD: KCA2833 | Nasc.: 15/12/2017
Pedigree: Gengis Khan x Teatro x Benfeitor x Camarare
Criador: Joaquim José C. Noronha
Prop.: Joaquim José C. Noronha e ABS

GIR LEITEIRO
GL2036



Touro



Gengis Khan de Brasília
PTAL 891 kg (ABCGIL/ABCZ)

C.A. Sansão
PTAL 777 kg (ABCGIL/ABCZ)

Setiba de Brasília
LACT. 18.824 kg

C.A. Marisa TE
LACT. 6.318,68 kg

Teatro da Sylvania
PTAL 395 kg (ABCGIL/ABCZ)

C.A. Andressa



Irmã paterna: Viafara Cabo Verde



Pai: Gengis Khan de Brasília



NAPOLIS FIV WAD

RGD: WADI1755 | Nasc.: 18/01/2019
Pedigree: Gengis Khan x Radar x Embaixador x Caju
Criador: Winston F. Almeida Drumond
Prop.: Winston F. Almeida Drumond



Touro



Mãe: Luther FIV de Brasília



EURICO FIV do Basa

RGD: BASA2116 | Nasc.: 18/06/2020
Pedigree: Jaguar x Sansão x Modelo x Impressor
Criador: Evandro do Carmo Guimarães
Prop.: Evandro do Carmo Guimarães



Touro



Avó materna: Fábrica FIV de Brasília

GIR LEITEIRO GL2041

Gengis Khan de Brasília
PTAL 891 kg (ABCGIL/ABCZ)

C.A. Sansão
PTAL 777 kg (ABCGIL/ABCZ)

Setiba de Brasília
LACT. 18.824 kg

Luther FIV de Brasília
LACT. 9.184 kg
PTAL 699 kg

Radar dos Poções
PTAL 561 kg (ABCGIL/ABCZ)

Soja de Brasília
LACT. 13.093 kg



GIR LEITEIRO GL2060

Jaguar TE do Gavião
PTAL 787 kg (ABCGIL/ABCZ)

S.C. Uaçai Jaguar
PTAL 264 kg (ABCGIL/ABCZ)

Umidade
LACT. 5.694 kg

Califórnia FIV do Basa
PTAL 819 kg

C.A. Sansão
PTAL 777 kg (ABCGIL/ABCZ)

Fábrica FIV de Brasília
LACT. 12.983,47 kg





ESTANHO FIV do Basa

RGD: BASA2041 | Nasc.: 02/05/2020
Pedigree: Lusitano x Sansão x Jaguar x Oxalufa
Criador: Evandro do Carmo Guimarães
Prop.: Evandro do Carmo Guimarães



Touro



Avó materna: Jiba FIV de Brasília



ESTEVES FIV do Basa

RGD: BASA1991 | Nasc.: 10/03/2020
Pedigree: Jaguar x Sansão x Fardo x Bem Feitor
Criador: Evandro do Carmo Guimarães
Prop.: Evandro do Carmo Guimarães



Touro



Mãe: Malhada FIV Basa

GIR LEITEIRO GL2058

- Lusitano do Basa** } **Supra-Sumo de Brasília**
PTAL 653 kg (ABCGIL/ABCZ)
- Ibiuna FIV de Brasília**
LACT. 9.958 kg
- Bica FIV Cabo Verde** } **C.A. Sansão**
LACT. 8.772,36 kg
PTAL 1.158 kg
- Jiba FIV de Brasília**
LACT. 11.495,72 kg



GIR LEITEIRO GL2059

- Jaguar TE do Gavião** } **S.C. Uaçai Jaguar**
PTAL 787 kg (ABCGIL/ABCZ)
- Umidade**
LACT. 5.694 kg
- Malhada FIV do Basa** } **C.A. Sansão**
LACT. 9.738,55 kg
PTAL 789 kg
- Ilda FIV Mutum**
LACT. 8.261,75 kg





DOMINÓ FIV do Basa

RGD: BASA1685 | Nasc.: 31/08/2019
Pedigree: Fabuloso x Gengis Khan x Jaguar x Embaixador
Criador: Evandro do Carmo Guimarães
Prop.: Evandro do Carmo Guimarães



Touro

GIR LEITEIRO GL2056

Fabuloso do Basa
PTAL 809 kg (ABCGIL/ABCZ)

Teatro da Silvania
PTAL 395 kg (ABCGIL/ABCZ)

Fafá FIV de Brasília
LACT. 9.267 kg

Ordenha II de Brasília
LACT. 8.771,19 kg

Gengis Khan de Brasília
PTAL 891 kg (ABCGIL/ABCZ)

Jamin FIV de Brasília
LACT. 8.462,24 kg



ESMERO FIV do Basa

RGD: BASA2046 | Nasc.: 04/05/2020
Pedigree: Lusitano x Jaguar x Sansão x Modelo
Criador: Evandro do Carmo Guimarães
Prop.: Evandro do Carmo Guimarães



Touro

GIR LEITEIRO GL2057

Lusitano do Basa

Supra-Sumo de Brasília
PTAL 653 kg (ABCGIL/ABCZ)

Ibiuna FIV de Brasília
LACT. 9.958 kg

Nolena FIV do Basa
LACT. 8.471,76 kg
PTAL 1.093 kg

Jaguar TE do Gavião
PTAL 787 kg (ABCGIL/ABCZ)

Honesta FIV do Basa
LACT. 9.788,19 kg





SOLUÇÃO DE MONITORAMENTO NA REPRODUÇÃO DE REBANHOS LEITEIROS

O ABS Monitor é um serviço de monitoramento da reprodução de rebanhos leiteiros para maximizar a produção de prenhez assegurando a lucratividade da atividade leiteira. O sistema foi desenvolvido pela ABS para que o produtor de leite tenha em mãos todas as informações relevantes de maneira fácil, rápida e descomplicada. ABS Monitor trabalha por você, poupando seu tempo e permitindo que seja utilizado nas demais atividades do seu dia-a-dia.

NATIVA

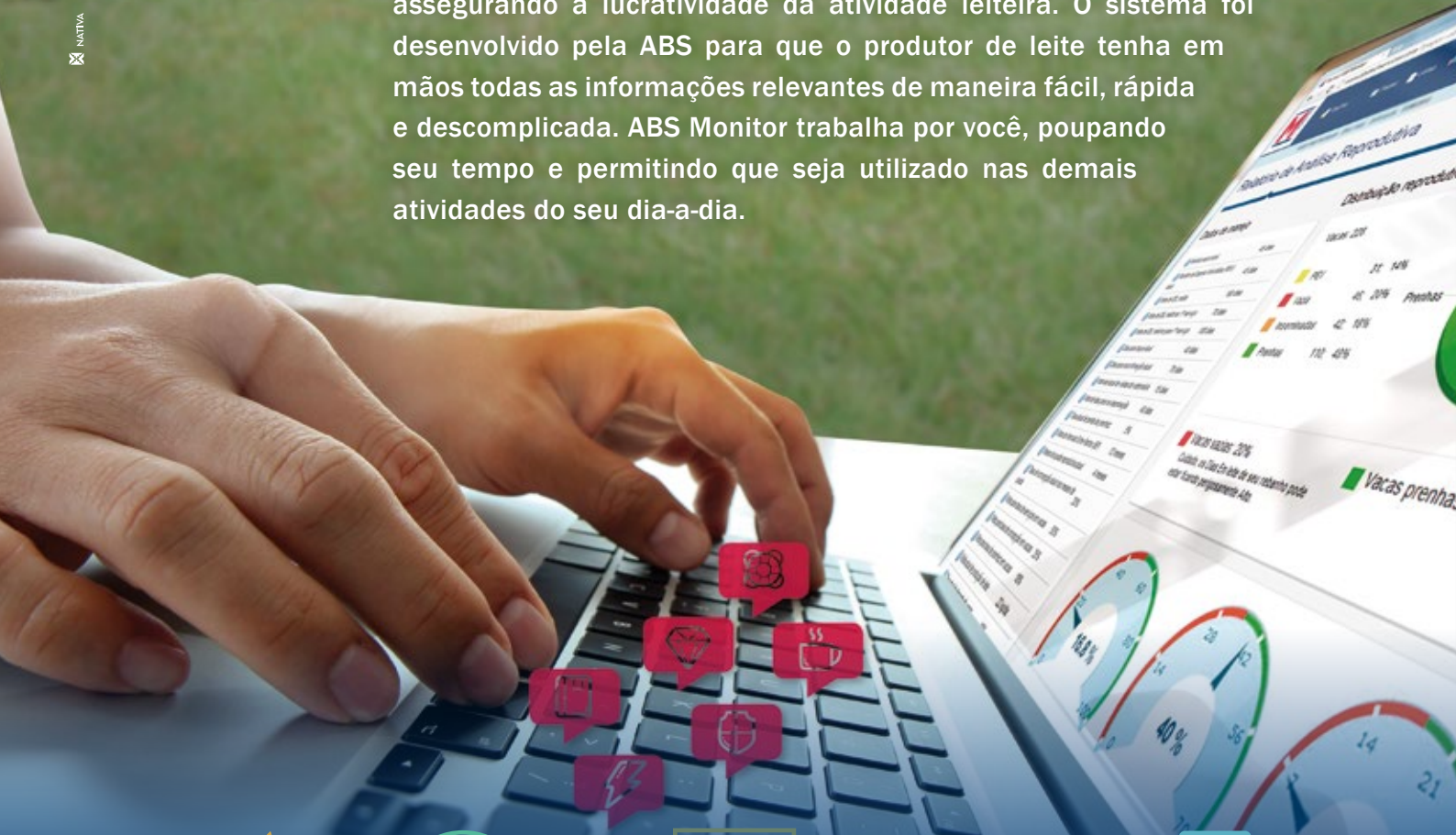

▶ **MAIS FÁCIL
DE USAR**



▶ **INFORMAÇÕES
REAIS EM
TEMPO REAL**



▶ **AUMENTO DA
LUCRATIVIDADE**



▶ **LISTAS QUE
ORIENTAM
O MANEJO
DIÁRIO**



▶ **CONSULTORIA
TÉCNICA À
DISTÂNCIA**

PROCURE O REPRESENTANTE MAIS PRÓXIMO
E SOLICITE A SUA CONTA GRATUITAMENTE.

ABSGLOBAL.COM/BR | (34) 3319-5400



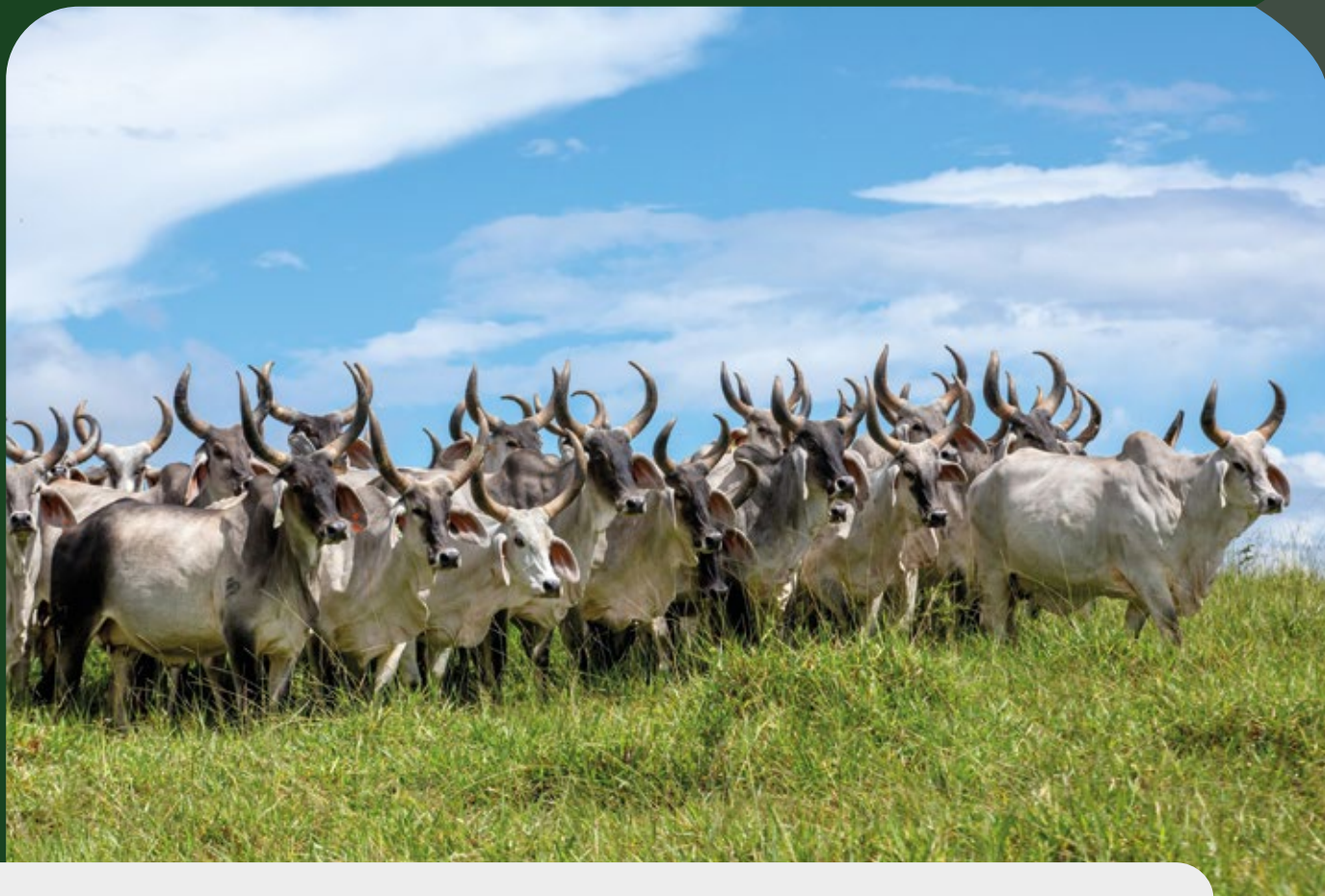

GUZERÁ LEITEIRO

Raça zebuína leiteira muito utilizada em regiões com adversidades edafoclimáticas e de manejo, devido a sua rusticidade e adaptabilidade. A bateria de touros ABS apresenta touros cujas mães possuem maior capacidade predita de transmissão de leite (PTAL) e qualidade de úberes. A ABS disponibiliza para a raça Guzerá Leiteiro além de sêmen Sexcel, embriões ABS NEO Guzerá e Guzolando com a tecnologia DT (Direct Transfer), estratégias indispensáveis para seu plano genético, contribuindo para o aumento da velocidade do melhoramento genético.





DIA SANTO D

RGD: MDVG7718 | Nasc.: 30/04/2015
Pedigree: Não me Toques x Aloprado x Tacho x Manguito
Criador: Manoel Dantas Vilar Filho
Prop.: Manoel Dantas Vilar Filho

GUZERÁ
GT8018



Touro



} Não Me Toques D PTAL 125 kg (PMGZ/ABCZ)	Aloprado D PTAL 227 kg (PMGZ/ABCZ)
	Floranea D
} Mandragoa D	Aloprado D PTAL 227 kg (PMGZ/ABCZ)
	Camelia D

BASE DE DADOS ABCZ		
	kg	Conf.
PTA Leite	139	17%
PTA Gordura	-0,02	11%

Fonte: ABCZ



FOGO FIV Taboquinha

RGD: TAB05030 | Nasc.: 09/02/2018
Pedigree: Remanso x Trono x Urutu x Cassino
Criador: Sinval Martins de Melo
Prop.: Sinval Martins de Melo

GUZERÁ
GT8017



Touro



Remanso TE Tabo
PTAL 423 kg (PMGZ/ABCZ)

Humaita TE Taboquinha
PTAL 524 kg (PMGZ/ABCZ)

Guerra TE Taboquinha
LACT. 4.019 kg

Araucana TE Taboquinha
LACT. 3.022 kg

Trono TE Taboquinha
PTAL 371 kg (PMGZ/ABCZ)

Opa TE Taboquinha
LACT. 1.991 kg



CHUI FIV Taboquinha

RGD: TAB04189 | Nasc.: 25/05/2014
Pedigree: Sulfo x Nairobi x Navegante x Harlem
Criador: Sinval Martins de Melo
Prop.: Sinval Martins de Melo

GUZERÁ
GT8016



Touro



- Sulfo TE Taboquinha**
PTAL 436 kg (PMGZ/ABCZ)
- Abaete S**
PTAL 323 kg (PMGZ/ABCZ)
- Hungria TE Taboquinha**
LACT. 3.500 kg
- Tentativa Taboquinha**
LACT. 4.290 kg
- Nairobi Taboquinha**
PTAL 359 kg (PMGZ/ABCZ)
- Quiborana TE Taboquinha**
LACT. 5.770 kg

BASE DE DADOS ABCZ		
	kg	Conf.
PTA Leite	471	36%
PTA Gordura	-0,04	9%

Fonte: ABCZ



TROPEÇO da Juzz

RGD: JUZZ179 | Nasc.: 15/06/2017
Pedigree: Lucro x Russo x Humaita x Sapucaí
Criador: Juliana Pistore Ragazzi
Prop.: Juliana Pistore Ragazzi

GUZERÁ
GT8012



Touro



Lucro FIV Boa Lembrança
PTAL 337 kg (PMGZ/ABCZ)

Édipo da Alagoinha
PTAL 307 kg (PMGZ/ABCZ)

Ciranda da Boa Lembrança
LACT. 4.349 kg

Estética FIV da Juzz
LACT. 5.030 kg

Russo TE JF
PTAL 296 kg (PMGZ/ABCZ)

Elegante
LACT. 2.975 kg



Mãe Estética FIV da Juzz: detalhe de úbere



SAMURAI FIV Boa Lembrança

RGD: LKW1290 | Nasc.: 21/11/2017
Pedigree: Russo x Remanso x Cubito x Edipo
Criador: Marcelo Garcia Lack/Outros
Prop.: Marcelo Garcia Lack/Outros

GUZERÁ
GT8014



Touro



Russo TE JF
PTAL 296 kg (PMGZ/ABCZ)

Urutu
PTAL 215 kg (PMGZ/ABCZ)

Banqueta JF
LACT. 2.306 kg

Laje FIV Boa Lembrança
LACT. 12.065 kg

Remanso TE Tabo
PTAL 423 kg (PMGZ/ABCZ)

Cubana da Boa Lembrança
LACT. 5.908 kg



Mãe: Laje FIV Boa Lembrança



MEXICANO JF

RGD: JFT3864 | Nasc.: 03/06/2016
Pedigree: Opio x Reino x Humaita x Imperial
Criador: José H. D. Figueiredo e Outros
Prop.: José H. D. Figueiredo e Outros



Touro



Mãe: Manaca JF

GUZERÁ GT8013

Opio FIV JF
PTAL 336 kg (PMGZ/ABCZ)

Perseu S
PTAL 191 kg (PMGZ/ABCZ)

Nega TE JF
LACT. 5.011 kg

Manaca JF
LACT. 4.718 kg

Reino TE JF

Nau JF



ATIVO FIV Taboquinha

RGD: TAB03689 | Nasc.: 13/03/2012
Pedigree: Perseu x Osasco x Serido x Galã
Criador: Sinval Martins de Melo
Prop.: Sinval Martins de Melo



Touro



Irmã materna: Tulha TE Taboquinha

GUZERÁ GT2340

Perseu S
PTAL 191 kg (PMGZ/ABCZ)

Galileu S
PTAL 251 kg (PMGZ/ABCZ)

Desejada S

Nona Taboquinha
LACT. 3.069 kg

Osasco 4M
PTAL 341 kg (PMGZ/ABCZ)

Fragata



BASE DE DADOS - MOET/TP

	kg	Dias	Conf.
PTA Leite	228		67%
PTA IPP		0	59%
EPL (kg/mês)	10		71%

Fonte: PNMGuL 2021



ABU FIV Taboquinha

RGD: TAB03711 | Nasc.: 09/04/2012
Pedigree: Nova Seita x Obus x Hamaita x Trigueiro D
Criador: Sinval Martins de Melo
Prop.: Sinval Martins de Melo



Touro

GUZERÁ GT8004

Nova Seita D
PTAL 109 kg (PMGZ/ABCZ)

Aloprado D
PTAL 227 kg (PMGZ/ABCZ)

Envergadura D

Suma TE Taboquinha
LACT. 3.579 kg

Obus TE Taboquinha
PTAL 326 kg (PMGZ/ABCZ)

Naira Taboquinha
LACT. 3.245 kg



OREGON DC TE

RGD: GCIK29 | Nasc.: 30/06/2014
Pedigree: Humaita x Cubito x Plebeu x Acuado
Criador: Ana Vera Marquez Palmério Cunha
Prop.: Ana Vera Marquez Palmério Cunha



Touro

GUZERÁ GT8015

Humaita TE Taboquinha
PTAL 524 kg (PMGZ/ABCZ)

Édipo da Alagoinha
PTAL 307 kg (PMGZ/ABCZ)

Formosa

Gabiroba FIV NF
LACT. 6.596 kg

Cubito G.I. da ND
PTAL 361 kg (PMGZ/ABCZ)

Ucha NF
LACT. 3.299 kg





PAIOL FIV JF

RGD: JFT3343 | Nasc.: 08/05/2011
Pedigree: Cubito x Urutu x Barbante x Aladim
Criador: Fazenda Ygarapés
Prop.: Fazenda Ygarapés

GUZERÁ
GT2343



Touro



Cubito G.I. da ND
PTAL 361 kg (PMGZ/ABCZ)

Ghalor I
PTAL 276 kg (PMGZ/ABCZ)

Cubana da Tupa

Bárbara TE JF
LACT. 9.655 kg

Urutu
PTAL 215 kg (PMGZ/ABCZ)

Banqueta JF
LACT. 2.306 kg

BASE DE DADOS ABCZ

	kg	Conf.
PTA Leite	372	42%
PTA Gordura	-0,14	28%

Fonte: ABCZ



Mãe: Bárbara TE JF



PAYSANDU FIV Boa Lembrança

RGD: LKW1026 | Nasc.: 26/12/2015
Pedigree: Napole x Osasco x Cubito x Guarani
Criador: Fundação Boa Lembrança
Prop.: Fábio Nunes de Assunção

GUZERÁ
GT8008



Touro



- Napole TE JF**
PTAL 379 kg (PMGZ/ABCZ)
- Cravo Peac**
PTAL 388 kg (PMGZ/ABCZ)
- Nuvem JF**
LACT. 7.374 kg
- Haical FIV**
LACT. 11.247 kg
- Osasco 4M**
PTAL 341 kg (PMGZ/ABCZ)
- Ciranda da B.Lemb.**
LACT. 4.349 kg



Mãe: Haical FIV



PENSAMENTO FIV da Juzz

RGD: JUZZ136 | Nasc.: 03/05/2016
Pedigree: Cravo x Russo x Humaita x Sapucaí
Criador: Juliana Pistore Ragazzi
Prop.: Juliana Pistore Ragazzi

GUZERÁ
GT8006



Touro



Cravo Peac
PTAL 388 kg (PMGZ/ABCZ)

Estilo da Alagoinha
PTAL 322 kg (PMGZ/ABCZ)

Rupia
LACT. 3.849 kg

Elegância FIV da JUZZ
LACT. 9.397 kg

Russo TE JF
PTAL 296 kg (PMGZ/ABCZ)

Elegante
LACT. 2.975 kg



Mãe: Elegância FIV da JUZZ

VOZ DOS NOSSOS CLIENTES

SEXCEL

LEITE TROPICAL

DESEMPENHO COMPROVADO

NATIVA



Trabalhamos com a genética ABS desde 2016 e, este ano, começamos a usar o sêmen sexado Sexcel. Em comparação ao sêmen convencional, alcançamos as mesmas taxas reprodutivas, um ótimo resultado. Para o próximo ano, esperamos o nascimento de um maior número de bezerras, o que vai aumentar a nossa produção de leite.

LOURIVALDO RODRIGUES

Médico Veterinário

Fazenda Flor da Serra - Limoeiro do Norte (CE)

Na Fazenda Mamona, 60% da reprodução da fazenda é através da FIV. As demais são realizadas com o sêmen sexado Sexcel. As duas estratégias são essenciais para intensificar o melhoramento genético, fazendo da ABS uma parceira incondicional no fornecimento de material genético. Estamos muito satisfeitos com os resultados. Com o Sexcel, a taxa de concepção está calculada em torno de 35%, com expectativa de crescimento. A pecuária leiteira é economicamente viável, porém, é seletiva e sabemos que é preciso ter eficiência para prosperar.



MATOZALEM CAMILO

Sócio-proprietário

Fazenda Mamona - Ituiutaba (MG)



Hoje, temos duas oportunidades para o melhoramento genético e o aumento do rebanho, que são a transferência de embriões in vitro e a inseminação artificial, utilizando sêmen sexado. A tecnologia Sexcel veio para agregar valor a estas técnicas reprodutivas. Estamos observando excelentes resultados com o produto, tanto em novilhas como em vacas em lactação.

MARCOS HENRIQUE COLOMBO PEREIRA

Médico Veterinário

Terra's Milk Assessoria em Pecuária Leiteira - Passos (MG)

 abspecplan

(34) 3319-5400 | www.absglobal.com/br





SINDI LEITE

Raça Zebuína muito utilizada em regiões com adversidades edafoclimáticas e de manejo, devido a sua rusticidade e adaptabilidade. A bateria de touros ABS possui pedigrees modernos com filhos de vacas escolhidas criteriosamente a partir de informações fenotípicas. De forma pioneira a ABS informa a capacidade predita de transmissão de leite (PTAL) dos animais. A ABS disponibiliza para a raça Sindi Leiteiro sêmen Sexcel, estratégia indispensável para seu plano genético, contribuindo para o aumento da velocidade do melhoramento genético.





DECENTE D

RGD: MDVS2663 | Nasc.: 01/04/2010
Pedigree: Veludo x Nordestino x Laguno x Godofredo
Criador: Manoel Dantas Vilar Filho
Prop.: Manoel Dantas Vilar Filho

SINDI
SD0018



Touro



Veludo-E PTAL 206 kg (PMGZ/ABCZ)	}	Sudão PTAL 97 kg (PMGZ/ABCZ)
		Rutina LACT. 1.953 kg
Saúde D	}	Nordestino D PTAL 149 kg (PMGZ/ABCZ)
		Iuminura D LACT. 2.753 kg PTAL 177 kg (PMGZ/ABCZ)

BASE DE DADOS ABCZ		
	kg	Conf.
PTA Leite	177	29%

Fonte: ABCZ



MAGNO FIV D

RGD: MDVS3414 | Nasc.: 11/08/2018
Pedigree: Veludo x Xeque x Marmeleiro x Iaue
Criador: Manoel Dantas Vilar Filho
Prop.: Manoel Dantas Vilar Filho

SINDI
SD0014



Touro



Veludo-E PTAL 206 kg (PMGZ/ABCZ)	}	Sudão PTAL 97 kg (PMGZ/ABCZ)
		Rutina LACT. 1.953 kg
Duzia de Treze LACT. 3.467 kg	}	Xeque D PTAL 204 kg (PMGZ/ABCZ)
		Xuara D PTAL 153 kg (PMGZ/ABCZ)

BASE DE DADOS ABCZ		
	kg	Conf.
PTA Leite	152	24%

Fonte: ABCZ



MITO FIV D

RGD: MDVS3425 | Nasc.: 05/01/2018
Pedigree: Dom Pedro x Nordestino x Galileu x Dourado
Criador: Manoel Dantas Vilar Filho
Prop.: Manoel Dantas Vilar Filho



Touro

SINDI SD0015

- Dom Pedro D**
PTAL 38 kg (PMGZ/ABCZ)
- Robo-E**
PTAL -73 kg (PMGZ/ABCZ)
- Saudade D**
- Adega D**
- Nordestino D**
PTAL 149 kg (PMGZ/ABCZ)
- Renomada D**
PTAL 89 kg (PMGZ/ABCZ)



BASE DE DADOS ABCZ

	kg	Conf.
PTA Leite	88	14%

Fonte: ABCZ



LONGEVO P

RGD: POP3312 | Nasc.: 11/10/2019
Pedigree: Dileto P x Tambaqui x Calendario x Laguno
Criador: Alvaro Lins Borba e Outros Condomínios
Prop.: Alvaro Lins Borba e Outros Condomínios



Touro

SINDI SD0020

- Dileto**
PTAL -50 kg (PMGZ/ABCZ)
- Zelio P**
PTAL 5 kg (PMGZ/ABCZ)
- Cheganca**
- Uva P**
LACT. 4.679 kg
- Tambaqui**
PTAL 26 kg (PMGZ/ABCZ)
- Judeia P**
PTAL 7 kg (PMGZ/ABCZ)



BASE DE DADOS ABCZ

	kg	Conf.
PTA Leite	7	15%

Fonte: ABCZ



LEONEZ II P

RGD: POP3170 | Nasc.: 23/02/2019
Pedigree: Condado P x Veludo x Gatilho P x Calendário D
Criador: Alvaro Lins Borba e Outros Condomínios
Prop.: Alvaro Lins Borba e Outros Condomínios



Touro

SINDI SD0019

Condado P
PTAL 91 kg (PMGZ/ABCZ)

Tambaqui
PTAL 26 kg (PMGZ/ABCZ)

Zilu

Bocaina

Veludo-E
PTAL 206 kg (PMGZ/ABCZ)

Nigéria P
PTAL 25 kg (PMGZ/ABCZ)



BASE DE DADOS ABCZ

	kg	Conf.
PTA Leite	82	14%

Fonte: ABCZ



JETEU da Estiva

RGD: AJCA2889 | Nasc.: 06/03/2017
Pedigree: Duelo x Suspiro x Baluarte x Faraó
Criador: Adaldio José de Castilho Filho
Prop.: Adaldio José de Castilho Filho



Touro

SINDI SD0011

Duelo AJCF
PTAL -14 kg (PMGZ/ABCZ)

Quatar da AJCF
PTAL -55 kg (PMGZ/ABCZ)

Bissetriz AJCF
LACT. 2.753 kg

Belga FIV AJCF
LACT. 3.781 kg

Suspiro-E
PTAL -14 kg (PMGZ/ABCZ)

Jangada da Estiva
PTAL -12 kg (PMGZ/ABCZ)



BASE DE DADOS ABCZ

	kg	Conf.
PTA Leite	-11	18%

Fonte: ABCZ



GAIATO FIV UNIUBE

RGD: UNID220 | Nasc.: 04/11/2017
Pedigree: Filho do Leite x Robo-E x Nordestino
Criador: Sociedade Educ Uberabense
Prop.: Sociedade Educ Uberabense



Touro

SINDI SD0022

- Filho do Leite**
PTAL -7 kg (PMGZ/ABCZ)
- Supremo-E**
PTAL -16 kg (PMGZ/ABCZ)
- Opeada D**
- Diferença D**
LACT. 6.118 kg
- Robo-E**
PTAL -73 kg (PMGZ/ABCZ)
- Sabicha D**
LACT. 2.030 kg
PTAL 47 kg (PMGZ/ABCZ)



BASE DE DADOS ABCZ

	kg	Conf.
PTA Leite	46	13%

Fonte: ABCZ



FELÍCIO FIV AJCF

RGD: AJCF432 | Nasc.: 19/01/2014
Pedigree: Áries x Bandido x Faraó x Brazão
Criador: Adaldio José de Castilho Filho
Prop.: Adaldio José de Castilho Filho



Touro

SINDI SD1336

- Áries FIV AJCF**
PTAL 12 kg (PMGZ/ABCZ)
- Índio da Estiva**
PTAL -34 kg (PMGZ/ABCZ)
- Quirana D**
LACT. 3.628 kg
- Paz FIV da Estiva**
LACT. 8.174 kg
- Bandido da Estiva**
PTAL 19 kg (PMGZ/ABCZ)
- Barauna da Estiva**
PTAL 59 kg (PMGZ/ABCZ)



BASE DE DADOS ABCZ

	kg	Conf.
PTA Leite	59	21%

Fonte: ABCZ



PARDO-SUÍÇO

A raça Pardo-Suíço é reconhecida em todo o mundo por sua capacidade de adaptação, principalmente nas regiões de clima quente. A raça alia várias características importantes e se adaptou muito bem às diferentes regiões brasileiras. Além da utilização para fazer animais puros Pardo-Suíço, vem crescendo muito o cruzamento com outras raças (Girolando, Guzerá, Gir etc). Dentre suas principais características temos a alta conversão alimentar, fertilidade, precocidade sexual, rusticidade, habilidade materna e adaptabilidade. O leite produzido pelas vacas Pardo-Suíças apresenta alto teor de Kappa-caseína e uma relação de quantidade de proteína e gordura ideal para a produção de lácteos, proporcionando maior rendimento de derivados. A ABS disponibiliza para a raça Pardo-Suíço sêmen convencional e Sexcel, contribuindo assim para o aumento da velocidade do melhoramento genético.





Little Hill B MIKEY

Pedigree: Bucky x Dane x Marcelo
Pai: Amber Rae Get Lucky Bucky
Mãe: Little Hill Dane Marcelo



Avó materna: Little Hill Vitalis Mandy-ET



PARDO-SUIÇO 29BS3822

CDCB 04/21							
	N° de filhas 0		N° de rebanhos 0				
	Lbs	%	Conf.				
PTA Leite	1.688		62%				
PTA Proteína	48	-0,03					
PTA Gordura	46	-0,09					
Mérito Líquido	451						
Mérito Queijo \$	466						
PPR		142					
Vida Produtiva		1,6					
Livability		-1,1					
DPR		-0,3					
CCS		3,03					
Taxa de Concepção das Vacas		-1,1					
Taxa Concepção das Novilhas		-1,6					
Facilidade Parto Touro (%)		2,1	41%				
Facilidade Parto Filha (%)		2,9	35%				
			-2	-1	0	+1	+2
PTAT	0.20						
C Úb	0.28						
EST	1.10	Alto					
FOR	0.20	Forte					
FL	-0.20	Grosseira					
AG	1.00	Ísquios Baixos					
LG	-0.40	Estreita					
PVL	0.00	Curvas					
PVP	0.10	Paralelas					
AC	0.40	Alto					
UA	-0.50	Solto					
AUP	-0.50	Baixo					
LUP	0.70	Larga					
SC	0.50	Forte					
PU	0.30	Raso					
CTA	1.10	Fechados					
TT	0.10	Longo					

Fonte: CDCB 2021



Pine-Tree 7088 HAMNSWISS-ET

Pedigree: Hampton x Driver x Brookings
Pai: Jo-Lane Dario Hampton-ET
Mãe: Pine-Tree Driver Allie-ET



Mãe: Pine Tree Driver Allie ETV



PARDO-SUIÇO 29BS3821

CDCB 04/21							
	N° de filhas 0		N° de rebanhos 0				
	Lbs	%	Conf.				
PTA Leite	1.215		66%				
PTA Proteína	41	0,00					
PTA Gordura	36	-0,06					
Mérito Líquido	536						
Mérito Queijo \$	547						
PPR		159					
Vida Produtiva		4,8					
Livability		1,6					
DPR		0,9					
CCS		2,72					
Taxa de Concepção das Vacas		1,2					
Taxa Concepção das Novilhas		2,3					
Facilidade Parto Touro (%)		2,0	61%				
Facilidade Parto Filha (%)		2,7	58%				
			-2	-1	0	+1	+2
PTAT	0.10						
C Úb	0.02						
EST	-1.20	Baixo					
FOR	0.70	Forte					
FL	-0.30	Grosseira					
AG	-1.20	Ísquios Altos					
LG	-0.20	Estreita					
PVL	0.50	Curvas					
PVP	0.00	Paralelas					
AC	-0.40	Baixo					
UA	0.40	Forte					
AUP	-0.20	Baixo					
LUP	0.10	Larga					
SC	0.00	Forte					
PU	0.00	Raso					
CTA	-0.50	Abertos					
TT	-0.20	Curtos					

Fonte: CDCB 2021



FRÍSIO INGLÊS

Frísio Inglês é uma raça originária da Grã-Bretanha que se destaca pelo grande volume de produção de leite e sólidos em sistemas de pastejo.

Na última década, produtores de leite no Brasil estão satisfeitos com uso dessa raça uma vez que seu porte médio permite menor exigência de alimentos além da pelagem predominantemente negra e excelentes índices de fertilidade.

A ABS Inglaterra tem investido na formação da melhor bateria de frísio do mundo disponibilizando touros com pureza de sangue frísio, com avaliação genômica e filhas das principais matrizes com extrema produção de leite, fertilidade e longevidade.





Pear tree **BRYSTER**

Pedigree: Chad x Hylke x Chatsworth
 Pai: Catlane Chad
 Mãe: Pear tree Hylke Lady 5
 Produção Vitalícia: 63.577 kg/leite 2.440 dias



Touro

RWD FERTILIDADE
 ★★ ★



RWD TRANSITIONRIGHT™
 ★★ ★★ ★

FRÍSIÓ INGLÊS 29H017384

Holstein UK 08/21

		Nº de filhas 0	Nº de rebanhos 0	
	kg	%	Conf.	
PTA Leite	185		96%	
PTA Gordura	14,5	0,09		
PTA Proteína	12,2	0,09		
Célula Somática	5		71%	
Mastite	-2		73%	
Vida Útil (lact)	52		64%	
Índice de Fertilidade	-2,2		70%	
Fac. Parto Direta	1,5		56%	
Fac. Parto Materna	-0,1		88%	
			PLI (£)	287

Type		-2	-1	0	+1	+2
Type	0.74 Excelente					
Mammary	0.75 Excelente					
Legs/Feet	0.53 Excelente					
Stature	-0.13 Curtos					
	0.26 Abertos					
	-0.26 Raso					
	0.08 Angulosa					
Rump Angle	0.12 Ísquios Baixos					
Rump Width	-0.11 Estreita					
Rear Legs	0.14 Curvas					
Foot Angle	-0.09 Baixo					
Fore Udder	-0.33 Solto					
Rear Udder	-0.47 Alto					
Udder Support	0.60 Forte					
Udder Depth	-0.47 Profundo					
Front Teat PIs	-0.30 Abertos					
Teat Length	1.66 Longo					
Rear Teat PI	0.98 Fechados					

Fonte: Holstein UK 2021



Englishcombe **CAROUSEL**

Pedigree: Patrol x Chatsworth x Frosty
 Pai: Skyhigh Patrol RDC
 Mãe: Englishcombe Carnation 42
 Produção Vitalícia: 77.014 kg/leite 2.704 dias



Touro



RWD TRANSITIONRIGHT™
 ★★ ★★ ★

FRÍSIÓ INGLÊS 29H017469

Holstein UK 08/21

		Nº de filhas 0	Nº de rebanhos 0	
	kg	%	Conf.	
PTA Leite	317			
PTA Gordura	13.1	0,00		
PTA Proteína	8.8	-0,01		
Célula Somática	-1		70%	
Mastite	-1		70%	
Vida Útil (lact)	18		62%	
Índice de Fertilidade	-5,2		64%	
Fac. Parto Direta	0,6		65%	
Fac. Parto Materna	0,1		55%	
			PLI (£)	116

Type		-2	-1	0	+1	+2
Type	0.34 Excelente					
Mammary	0.64 Excelente					
Legs/Feet	-0.36 Pobre					
Stature	0.58 Alto					
	0.44 Abertos					
	0.57 Profundo					
	0.78 Angulosa					
Rump Angle	0.18 Ísquios Baixos					
Rump Width	0.24 Abertos					
Rear Legs	-0.72 Paralelas					
Foot Angle	0.99 Alto					
Fore Udder	-0.03 Forte					
Rear Udder	1.24 Alto					
Udder Support	0.56 Forte					
Udder Depth	-0.68 Profundo					
Front Teat PIs	-0.15 Abertos					
Teat Length	-0.29 Curtos					
Rear Teat PI	0.12 Fechados					

Fonte: Holstein UK 2021

BOTIJÕES ABS



NATVA

A MELHOR PROTEÇÃO PARA O SEU PATRIMÔNIO GENÉTICO!

CARACTERÍSTICAS	XC 20 S	XC 34/18	XC 47/11	SC 11/7	SC 4/2 V	SC 18
Recomendação de uso	Armazenagem e transporte	Armazenagem	Armazenagem	Transporte	Transporte	Armazenagem e transporte
Número do Canister	6	6	6	6	1	6
Número de doses (Rack de 10 doses de sêmen palheta média)	720	2.100	4.500	720	280	540
Número de doses (Rack de 20 doses de sêmen palheta fina)	1.440	4.200	9.000	1.440	560	1080
Capacidade Nitrogênio Líquido (kgs)	20,5	34,8	47,4	11	3,6	20
Taxa de evaporação - Estático (litros/dia) (vide observação)	0,082	0,18	0,39	0,16	0,26	0,095
Duração Normal em Trabalho (dias) (vide observação)	156	123	76	43	14	135
Diâmetro Interno da boca (mm)	55	89	127	55,4	70	50,8
Altura Total (mm)	660	675	673	549	468	650
Diâmetro Externo (mm)	368	396	464	508	260	370
Peso Vazio (kg)	11,8	15,4	19	7,7	5	9
Peso Cheio (kg)	28,3	43,5	54,6	16,6	8,1	25,16
Garantia para defeitos de fabricação (anos)	5 ANOS	3 ANOS	3 ANOS	3 ANOS	3 ANOS	3 ANOS

Os botijões criogênicos da ABS servem para armazenagem e transporte de sêmen.

WWW.ABSGLOBAL.COM/BR | (34) 3319-5400



Descongelador de sêmen e embriões **ABS:** Confiança no melhor custo benefício.

NATIVA

- Tampa acoplada, com sistema de vedação, possibilitando locomoção sem o derramamento de água.
- Botões por membrana, facilitando a higienização do aparelho.
- Permite ajustes da temperatura com exibição da casa decimal.
- Temporizador no descongelamento do sêmen ou embrião, contínuo e com alarme sonoro.
- Fabricado com material resistente de alta qualidade.
- Sistema de distribuição uniforme do calor, da base ao topo do copo de descongelamento.
- 4 divisões para palhetas.
- Equipamento não se danifica por falta de água em seu reservatório.

Alimentação: 90~240Vac / 12Vcc

Potência máxima: 45W

Peso: 0,730 kg

Dimensões (CxLxA): 130x110x195

Conteúdo da embalagem:

01 descongelador, 01 divisor de palhetas,
01 fonte de alimentação, 01 cabo para
bateria 12V e 01 manual do usuário.

Informações de Garantia:

- Para defeitos de fabricação 3 anos a contar da emissão pela Nota fiscal da ABS;
- Verificação de problemas contatar assistência técnica;
- Verificado defeito, envio reverso (gratuito) até 90 dias da data da Nota fiscal da ABS;
- Ao contatar tenha em mãos número e data de emissão da Nota fiscal ABS;
- Diagnosticado mal uso do aparelho, os valores do envio reverso, conserto e retorno, serão cobrados do cliente.

Assistência Técnica:

☎ (34) 99293-0034
sac@wtavet.com.br

Fabricante e
Assistência Técnica



ABS neo Premium

NATIVA

O NÍVEL TURBO ESTÁ DISPONÍVEL.

VOCÊ DEFINE A VELOCIDADE EM
QUE O SEU REBANHO VAI EVOLUIR.

ABS NEO Premium é a linha de embriões de alto padrão produzidos através de genética exclusiva do Núcleo NEO de doadoras.

Disponível no mercado desde janeiro de 2020, o Núcleo NEO é composto por fêmeas Gir e Holandesas 100% genotipadas e comprovadamente superiores.

Uma genética premium sem reservas.

NÚCLEO neo

GARANTIA

35%

DE CONCEPÇÃO
AOS 60 DIAS
DE GESTAÇÃO



TURBINE O PROGRESSO
GENÉTICO DO SEU REBANHO
DE MANEIRA COMPLETA
E EFICIENTE.

Progresso Genético Gerando Lucro



Linha do
Tempo ABS

NATIVA



A **CONEXÃO** QUE
UNE A ABS DE ONTEM,
DE HOJE E DE AMANHÃ!

1941

DESDE O INÍCIO,
A **INOVAÇÃO**
FAZ PARTE DO
NOSSO DNA.

LEITE TROPICAL 2021/2022 | REPRESENTANTES ABS

DISTRITO NORTE-NORDESTE

Romero Rego Cavalcanti.....	(81)	98731-5274
Altamira - PA.....	(93)	3515-1771 / 99172-3646
Aracaju - SE.....	(79)	99988-3326 / 99971-1335 / 99933-8178
Augustinópolis - TO.....	(63)	99976-7183
Aurora do Pará - PA.....	(91)	99338-8498 / 99227-5917
Bacabal - MA.....	(99)	99150-0798 / 98445-3348
Barra do Corda - MA.....	(99)	98152-5518
Belém - PA.....	(91)	3228-2792 / 99146-7327 / 99162-1168
Cajazeiras - PB.....	(83)	99665-2663
Feira de Santana - BA.....	(71)	99990-9404 / 99929-9404
Fortaleza - CE.....	(85)	3257-4514 / 99667-6040 / 99629-8861
Imperatriz - MA.....	(99)	3525-8960 / 99989-8960 / 99152-8499
Itabuna - BA.....	(73)	99964-5329 / 99177-9167
Itapetinga - BA.....	(77)	98824-1196 / (73) 98102-1286
Maceió - AL.....	(82)	99987-1150 / 99127-1312 / 99983-3150
Marabá - PA.....	(94)	3324-6966 / 99133-6375 / 99218-8191
Natal - RN.....	(84)	99981-0838
Novo Progresso - PA.....	(93)	99138-0307
Paragominas - PA.....	(91)	3729-0836 / 99128-0428 / 99148-8029
Recife - PE.....	(81)	3228-3017 / 99429-3839 / 98204-8242
Redenção - PA.....	(94)	3424-0611 / 99152-2040
Salvador - BA.....	(71)	3359-5882 / 99951-1611 / 98864-7879
Santa Inês - MA.....	(98)	98314-4795 / 99116-1556
Santa Luzia do Paruá - MA.....	(99)	98406-3588
Santana do Araguaia - PA.....	(94)	99152-2058
Santarém - PA.....	(93)	99220-9581
Teresina - PI.....	(86)	3233-3401 / 99935-9041 / 99981-4140
Xinguara - PA.....	(94)	3426-4531 / 99195-0269 / 99140-0269

DISTRITO CENTRO-NORTE

Saulo Tinazo.....	(62)	981134842
Aragarças - GO.....	(66)	99918-4777 / 99611 - 4777
Araguaína - TO.....	(63)	99247-2323
Barreiras - BA.....	(77)	99946-5653
Bela Vista do Goiás - GO.....	(62)	99828-1530
Brasília - DF.....	(61)	98123-7810 / 99290-5580
Caçu - GO.....	(64)	3656-1026 / 99963-2012
Formosa - GO.....	(61)	3642-4966 / 98129-9949
Goiânia - GO.....	(62)	3233-4200 / 99973-5919 / 98118-3060
Guaraí - TO.....	(63)	3464-1444 / 3464-2444 / 99989-2224
Gurupi - TO.....	(63)	3313-3004 / 99994-4383 / 99981-5601
Iaciara - GO.....	(62)	98123-0433 / 3473-1466
Itumbiara - GO.....	(64)	98116-4274
Mineiros - GO.....	(64)	99989-2072
Paraíso do Tocantins - TO.....	(63)	98484-2550
Porangatu - GO.....	(62)	99974-1303
Quirinópolis - GO.....	(64)	3651-1698 / 99226-1580 / 98147-1385
Rio Verde - GO.....	(64)	3621-5043 / 99264-6313 / 99231-2616
Sudoeste - GO.....	(64)	99989-8040
Unaí - MG.....	(38)	99956-2435 / 3493-0007

DISTRITO SUL

Ricardo Massayoshi Koyama.....	(18)	99825-9727
Araçatuba - SP.....	(18)	99601-6371 / 99121-7217
Cascavel - PR.....	(45)	3035-1295 / 99971-6347
Castro - PR.....	(42)	99812-0574 / 99914-0306
Curitiba - PR.....	(42)	99927-5000 / 99926-3599
Garça - SP.....	(14)	3471-1587 / 99628-4352
Joaquim Távora - PR.....	(43)	99935-0048 / 99924-8832 / 99980-7603
Mandaguari - PR.....	(44)	3233-1182 / 98842-8203 / 99805-9591
Manoel Ribas - PR.....	(43)	3435-2325 / 99961-4562
Neo Paran - PR.....	(44)	99997-1449
Norte Paranaense - PR.....	(43)	99146-7402 / 99937-3127

Oeste Paulista - SP.....	(18)	98158-0000
Paranav - PR.....	(44)	99106-1221 / 99115-3131 / 99911-3131
Pato Branco - PR.....	(46)	99922-3535
Presidente Prudente - SP.....	(18)	98114-0011 / 98114-0001
Realeza - PR.....	(46)	99134-4966 / 3543-4552
Xanxer - SC.....	(49)	99989-7891 / 99979-6562

DISTRITO RIO GRANDE DO SUL

Cruzeiro - RS.....	(55)	99684-0276
Santa Rosa - RS.....	(55)	99672-1885
Vacria - RS.....	(51)	99985-7393

DISTRITO SUDESTE

Odilon de Rezende B. Filho.....	(32)	99969-8884
Arax - MG.....	(34)	99131-0862
Barbacena - MG.....	(32)	3331-6566 / 99987-0244
Coromandel - MG.....	(34)	99841-9147 / 99144-0076
Itanhandu - MG.....	(35)	3361-3609 / 99983-2240
Murie - MG.....	(32)	99947-5141 / (32) 99986 - 0560
Niter - RJ.....	(21)	99858-7782 / 99173-8125
Oliveira - MG.....	(34)	99910-1055
Par de Minas - MG.....	(37)	3236-1481 / 99914-2209
Patos de Minas - MG.....	(34)	99669-8945 / 99915-6323
Patrocnio - MG.....	(34)	99174-0183 / 99955-3506
Pouso Alegre - MG.....	(35)	99915-5751 / 99131-8081 / 99821-8212
S. Joo da Boa Vista - SP.....	(19)	3622-3827 / 99168-6103 / 99131-4175
S. Jos do Rio Preto - SP.....	(17)	98115-5177 / 98138-0392
So Paulo - SP.....	(11)	98436-6060
Sete Lagoas - MG.....	(31)	99421-0032
Uberaba - MG.....	(34)	3336-5120 / 99135-9906
Uberlndia - MG.....	(34)	99118-3158 / 99163-5359
Zona da Mata - MG.....	(32)	99979-6419

DISTRITO CENTRO-OESTE

Diego Alves.....	(67)	99289-4950
gua Boa - MT.....	(66)	3468-2851 / 99638-3277
Acre/Amazonas.....	(97)	98111-0537
Boca do Acre/Rio Branco.....	(97)	98111-0537
Alta Floresta - MT.....	(66)	3521-7074 / 99644-6313
Barra do Garças - MT.....	(66)	99998-2353 / 3405-6545
Cacoal - RO.....	(69)	3441-7074 / 98114-9738 / 98112-0337
Campo Grande - MS.....	(67)	99664-3881 / 98186-3880 / 3026-8882
Confresa - MT.....	(66)	99998-2353 / 3405-6545
Cuiab - MT.....	(65)	3623-3090 / 99966-7276 / 99972-0600
Juna - MT.....	(66)	3566-3283 / 98114-8595 / 98452-3283
Navira - MS.....	(67)	3461-1248 / 99977-1248
Porto Velho - RO.....	(69)	3222-8409 / 99981-2730 / 99963-6924
Rio Branco - AC.....	(68)	3221-7409 / 99971-3855 / 98101-0118
Rondonpolis - MT.....	(66)	3424-0004 / 99994-1885 / 99984-4369
Sinop - MT.....	(66)	3515-9200 / 99985-6600 / 99985-9200

7 DISTRITO

Lucas Cerqueira Falc.....	(33)	99983-2821
Cach. Itapemirim - ES.....	(28)	3521-6406 / 99993-5521 / 98814-0519
Governador Valadares - MG.....	(33)	3278-5622 / 99987-4800
Guanambi - BA.....	(77)	3451-1653 / 99820-4679 / 99191-1331
Montes Claros - MG.....	(38)	3014-4000 / 99134-1685 / 99946-3206
Nanuque - MG.....	(33)	3621-4978 / 99199-0159 / 99198-0291
Ponte Nova - MG.....	(31)	3881-1046 / 99989-1371 / 99602-9431
So Felix do Coribe - BA.....	(77)	99808-4334 / 99178-5000

MATRIZ

Roraima - RR.....	(95)	99116-4543
-------------------	------	------------



A ABS está presente em mais de 70 países, é líder mundial em genética bovina, serviços de reprodução e tecnologias de inseminação artificial. A empresa, pioneira no mercado desde 1941, carrega no DNA a inovação e é reconhecida por um amplo portfólio de soluções eficientes em genética. Em Uberaba, Minas Gerais, está a maior Central de Biotecnologia do mundo, que é a única a reunir laboratórios de sêmen, genética sexada e embriões, além de uma grande área de produção de touros e um núcleo exclusivo de doadoras superiores, ambos guiados por um alto padrão de biossegurança. Os produtos ABS são comercializados por mais de 90 consultores de vendas que atendem todas as regiões brasileiras.

Central ABS
Rodovia BR-050, Km 196 / Uberaba MG
www.absglobal.com/br