

# CORTE

EUROPEU 2023





# ÍNDICE

## INFORMAÇÕES TÉCNICAS

NUERA GENETICS.....	04
SUPER DOSE .....	05
ABS XBLACK .....	06
PLANO GENÉTICO.....	08
SELO TOP D / TOP M.....	09
SELO IATFMAX.....	10
FERTILITY PLUS.....	11
TOP 10 ANGUS .....	12

## ANGUS

ADIDO .....	13
BLACK MAGIC .....	13
BLINDSIDE.....	14
BOMBER G708 .....	14
BROADVIEW .....	15
CAMPERO .....	15
CAPROCK .....	16
CASH4LIFE .....	16
CENTERFIRE .....	17
CERTAINTY.....	17
CHARISMA.....	18
CHIMICHURRI .....	18
COMMAND.....	19
COMMODORE .....	19
COMSTOCK .....	20
CONSTITUTION.....	20
COSECHERO .....	21
CROSSBOW .....	21
CRUSHER .....	22
DESENHO .....	22
DIESEL .....	23
DUELO .....	23
ELEVATE .....	24
EPIC GAIN.....	24
EPICENTER .....	25
EXCALIBER .....	25
FIELD GENERAL.....	26
FINALIST.....	26
FULL FORCE.....	27
FULL POWER.....	27
FULL TANK.....	28
FUTURE FORCE .....	28
GRATITUDE .....	29
GROW FUND 4920 .....	29
GROW FUND 5550 .....	30
HERCULES.....	30
HIGHWAYMAN .....	31
HOMEGROWN .....	31
HOMEPLACE .....	32
IDENTIFIED .....	32

IMPRESSIVE .....	33
JET STREAM .....	33
KRASSO .....	34
LEGEND.....	34
MAGNITUDE.....	35
MAN IN BLACK .....	35
MANHATTAN.....	36
MC CLINTOCK.....	36
MEDIATOR .....	37
MEGABALL.....	37
NEW GROUND.....	38
ON POINT .....	38
PATRIARCH .....	39
PAYWEIGHT 6311.....	39
PORTSIDE.....	40
PRODUTO FINAL .....	40
PROFIT DRIVEN .....	41
PROMONTORY.....	41
RAMESSES .....	42
RAMESSES 9030 .....	42
RANSOM .....	43
RENOMADO .....	43
RESPONSE .....	44
REVIVE .....	44
RITO RELEVANT.....	45
SAFE DEPOSIT .....	45
SKOL.....	46
SPUR G270 .....	46
STASH.....	47
STOCK FUND .....	47
STRONGBOX .....	48
WALL ST .....	48
WEST COAST .....	49
WRECKING BALL .....	49

## RED ANGUS

DEFINITIVE.....	51
DOSE DUPLA .....	51
ENERGIZE.....	52
FINISHED PRODUCT.....	52
FREE STYLE .....	53
GRAND PRAIRIE.....	53
NO WORRIES .....	54
PROFITMAKER.....	54
PROPULSION .....	55
SPARTAN .....	55

## BRANGUS

ALL BUSINESS .....	56
ATLANTA .....	56
FERNET .....	57

FINAL CUT .....	57
GAP ARTILHEIRO .....	58
PANCHO .....	58
PRIORITY ONE.....	59
TAROCCO.....	59
THOR .....	60

## ULTRABLACK

MATERNAL POWER .....	60
THOR UB .....	61
VERMUTE .....	61

## RED BRANGUS

GANGO.....	62
GAP TROLLER .....	62
JARAU .....	63

## BRAFORD

BOLT .....	65
FRONTERO.....	65
GAP MÁSCARA 3X .....	66
HURACÁN .....	66
MANO LIMA .....	67
MARQUÊS.....	67
MASCAVO .....	68
TANGO.....	68

## POLLED HEREFORD

APPOMATTOX .....	69
MCLAREN .....	69
REVVED UP.....	70

## CHAROLÊS MOCHO

NARCISO .....	71
VISTA .....	71

## SENEPOL

CORONEL .....	72
EL ISLERO .....	72
HUMMER.....	73
JACK DANIELS.....	73

## BONSMARA

CONVERTER 3X.....	74
-------------------	----

## DEVON

BRAVO.....	74
------------	----

## WAGYU

ILLEGAL.....	75
OVERTURE.....	75
PRELUDE.....	76
UNITED.....	76





# MENSAGEM AO MERCADO

## Ninguém entende mais de cruzamento industrial do que a ABS!

Uma garantia embasada em dados e validada, com muito trabalho e dedicação, por todo o time ABS, com o apoio das fazendas colaboradoras que nos permitem realizar as avaliações. São mais de 100 mil dados do mundo real, de animais F1, analisados pelo nosso departamento de Pesquisa e Desenvolvimento. Um volume expressivo que comprova que estamos entregando o que prometemos: informações relevantes, de alto impacto econômico para o sistema de produção de cruzamento industrial com terminação intensiva.

Sucesso absoluto, a **SUPER DOSE**, com apenas 1 ano de mercado, já é o produto mais vendido. Afinal, é a melhor solução para o cruzamento industrial, pois atende **FERTILIDADE** e **DESEMPENHO GENÉTICO** em uma só dose. São três tecnologias exclusivas ABS:

- **Fertility Plus:** a melhor solução em fertilidade na IATF;
- **NuEra Genetics:** genética 100% terminal, selecionada sob medida, de forma científica;
- **ABS XBlack:** o índice do cruzamento industrial, com dados de animais F1 do mundo real.

Além das soluções em cruzamento industrial, seguimos em busca das melhores opções nas demais raças. Sempre com grandes novidades, apresentamos nas próximas páginas touros líderes de sumário, líderes em características específicas, e opções que buscam atender todos os objetivos pecuários.

Mais uma vez, agradecemos você, nosso cliente, pela confiança e pela busca constante pelo progresso genético gerando lucro.

Saudações,  
Marcelo Selistre

## EQUIPE



### Gustavo Morales

Gerente de Mercado e Contas-Chave Corte  
gustavo.morales@genusplc.com



### Marcelo Selistre

Gerente de Produto e Projetos Corte Europeu  
marcelo.selistre@genusplc.com



### Marcus Vinicius Junior

Gerente Técnico e Ferramentas Genéticas Corte  
marcusvinicius.junior@genusplc.com



### Cristiano Ribeiro

Gerente de Treinamento e Projetos Corte  
cristiano.ribeiro@genusplc.com



### Laís Grigoletto

Geneticista Corte  
lais.grigoletto@genusplc.com



### Arthur Henrique Vieira

Coordenador de Produto e Atendimento ao Cliente Corte  
arthur.vieira@genusplc.com



### Aryádiny Gomes de Araújo

Técnica Corte  
aryadiny.araujo@genusplc.com



### Caio Santos

Técnico Corte  
caio.santos@genusplc.com



### Fausto Vendrame

Técnico Corte  
fausto.santos@genusplc.com



### Reinaldo Carvalho

Técnico Corte  
reinaldo.carvalho@genusplc.com



### Hélio Vaz Rezende

Gerente de Ferramentas Técnicas e Inteligência de Mercado  
helio.rezende@genusplc.com



### Daniela Fernandes

Analista de Banco de Dados  
daniela.fernandes@genusplc.com



### Ana Beatriz Gomes

Técnica de Campo - Banco de Dados  
anabeatriz.gomes@genusplc.com

## MERCADO E COMERCIAL



### Alexandre Lima

Gerente Comercial  
alexandre.lima@genusplc.com



### Raphael Guimarães

Gerente de Mercado Embrião  
raphael.guimaraes@genusplc.com



### Adolfo Ferreira

Gerente de Pecuária  
adolfo.ferreira@genusplc.com

## COMUNICAÇÃO



### Larissa Rodrigues

Analista de Comunicação  
larissa.silva@genusplc.com

## DIRETOR



### Márcio Nery

Diretor ABS Brasil  
marcio.nery@genusplc.com



**SELECIONADO SOB MEDIDA,  
NÃO AO ACASO!**



NATIVA

## NuEra PROFIT INDEX™



**GANHO DE PESO**



**CONVERSÃO ALIMENTAR**



**QUALIDADE DE CARÇAÇA**

- ✓ NuEra Genetics® a marca global de corte que engloba todos os programas, avaliações e índices exclusivos da ABS, produzindo genética diferenciada e superior para a lucratividade de toda a cadeia da carne.
- ✓ Todos os touros NuEra são homozigotos negros e mochos.

**EFICIÊNCIA | LUCRATIVIDADE | SUSTENTABILIDADE**

 abspecplan

+55 (34) 3319-5400 | [www.absglobal.com/br](http://www.absglobal.com/br)





# SUPER DOSE ABS

AS MELHORES SOLUÇÕES  
PARA O CRUZAMENTO  
INDUSTRIAL EM UMA  
ÚNICA PALHETA.

**Fertility plus**<sup>®</sup>

UM PRODUTO  
**NUERA**  
GENETICS<sup>™</sup>

ABS Eficiência para  
o Mundo Tropical  
**XBLACK**<sup>®</sup>

## CATEGORIAS:

-  SILVER
-  GOLD
-  PLATINUM
-  TOP D

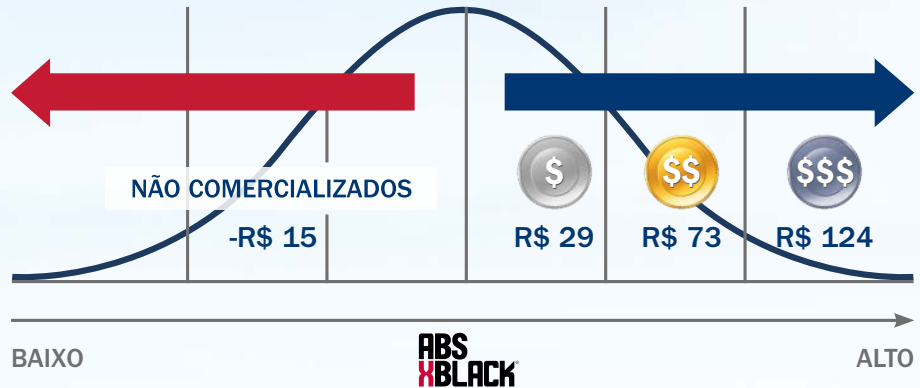

MASTIVA

Saiba  
mais:



INOVAÇÃO E TECNOLOGIA APLICADAS AO DESENVOLVIMENTO DE SOLUÇÕES PARA A CADEIA  
PRODUTIVA DA CARNE, COM ÊNFASE NO MELHORAMENTO GENÉTICO E NA CAPACIDADE DE  
POTENCIALIZAR A LUCRATIVIDADE.

@ f t v abspecplan

+55 (34) 3319-5400 | [www.absglobal.com/br](http://www.absglobal.com/br)



## ÍNDICE ECONÔMICO PARA CRUZAMENTO INDUSTRIAL



- Eficiência: **melhor conversão alimentar**
- Lucratividade: **carcaça mais pesada e bem acabada**
- Sustentabilidade: **a pecuária que o mundo precisa**



# O que representa usar touros ABS XBlack:

## PRODUZIR MAIS, COM MENOS.

CONFIRA NO GRÁFICO O GANHO A MAIS EM R\$ USANDO UM TOURO COM \$, \$\$ OU \$\$\$ .

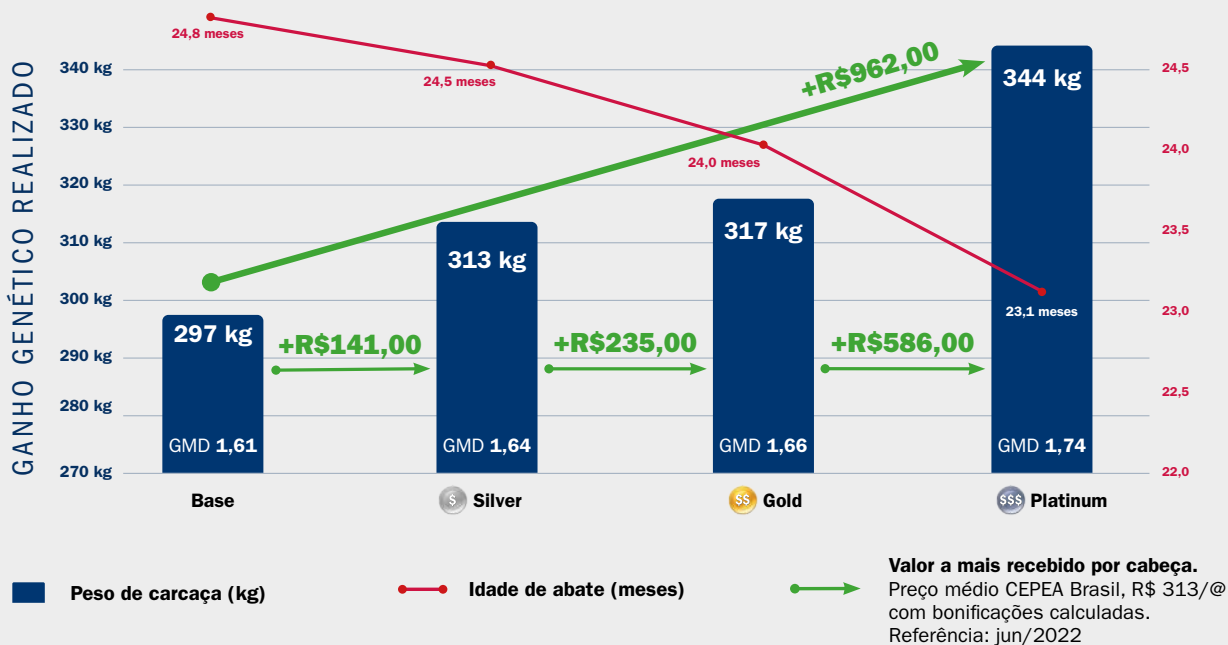

**GMD - Ganho Médio Diário no período de confinamento**

**+35.000 animais F1 avaliados (NuEra + Angus) Dados do Mundo Real**

### CONVERSÃO ALIMENTAR (KG COMIDA : KG GANHO)

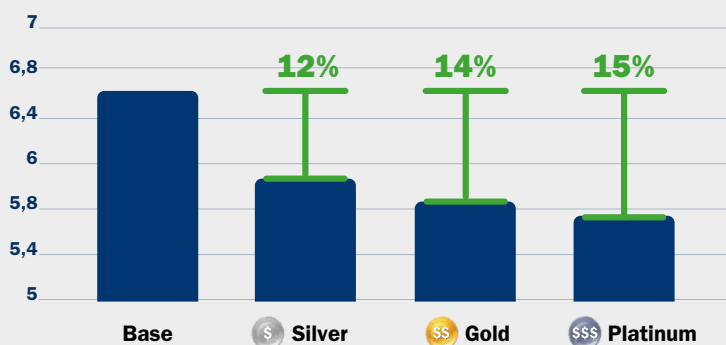

Melhore sua reposição e dê mais espaço para o **cruzamento industrial** através do **Plano Genético**

**SUPER DOSE ABS**



Indicação ABS para aumentar sua **rentabilidade**

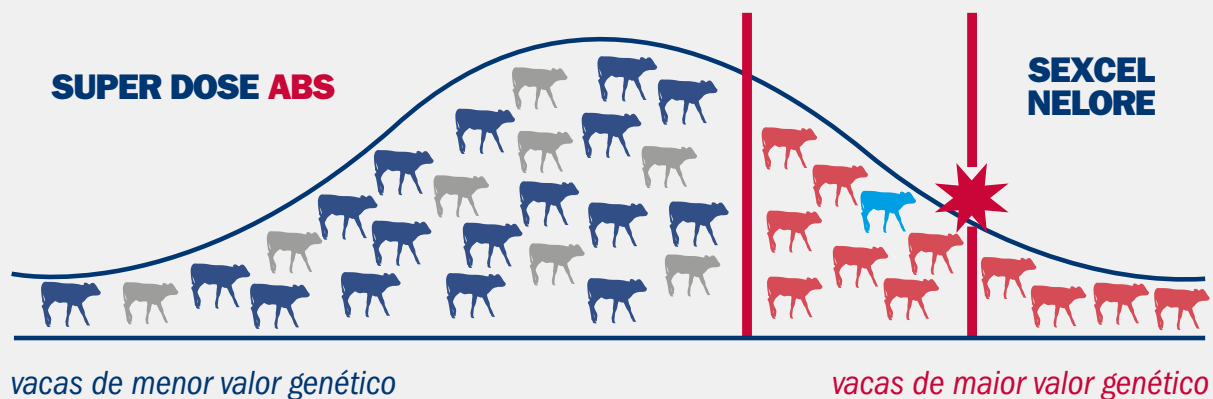

Procure um técnico ABS e  
faça o seu PLANO GENÉTICO.

**Solicite validação financeira.**

abspecplan

+55 (34) 3319-5400 | [www.absglobal.com/br](http://www.absglobal.com/br)





# ENCONTRE OS TOUROS QUE REALMENTE ATENDEM SEU FOCO DE PRODUÇÃO

## TOP M

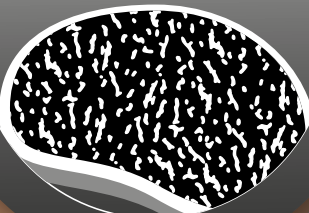

## TOUROS PARA MELHOR MARMOREIO

Foco no produtor de carne de qualidade. Indica os touros destaque para a transmissão do marmoreio à sua progênie, com base em dados do mundo real, de abates técnicos realizados no Brasil.



## TOP D



## TOUROS PARA MAIOR PESO DESMAMA

Foco no produtor que vende sua produção no desmame. Indica os touros que produzem bezerros mais pesados na desmama no Cruzamento Industrial, baseado na avaliação genética de animais F1, com dados nacionais do mundo real.

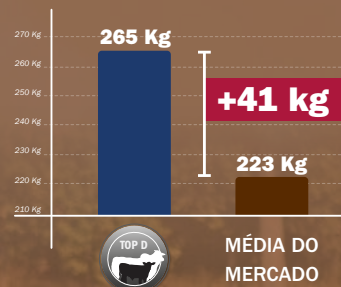

Peso médio ao desmame da progênie de touros TOP D X base de dados XBlack (animais F1)

# FERTILIDADE E CONFIANÇA NOS RESULTADOS

NATIVA



Identifica de forma ágil, touros jovens superiores em fertilidade na IATF para agregar valor e aumentar a lucratividade.

## CONFIRA OS TOUROS CERTIFICADOS:

BLACK MAGIC

BLINDSIDE

COMMAND

EPICENTER

FINALIST

FULL FORCE

FUTURE FORCE

MAGNITUDE

PROFIT DRIVEN

RAMESSSES

RANSOM

STRONGBOX

WEST COAST

FRONTERO

MARQUÊS

ATLANTA

FINAL CUT

GAP ARTILHEIRO

PANCHO

PRIORITY ONE

GAP TROLLER

@ f t y abspecplan

+55 (34) 3319-5400 | [www.absglobal.com/br](http://www.absglobal.com/br)





# Fertility plus<sup>®</sup>

A MELHOR  
SOLUÇÃO EM  
FERTILIDADE  
NA IATF!



NATIVA



Indicado quando  
a prioridade é  
**FERTILIDADE**



**SEGURANÇA**  
de resultados



Situações de  
**MAIORES**  
**DESAFIOS**

## 3 TOUROS

em uma mesma dose  
inseminante.



Equivale a um  
**IATFMAX** em taxa  
de prenhez

@ f t y abspecplan

+55 (34) 3319-5400 | [www.absglobal.com/br](http://www.absglobal.com/br)





# TOP 10 ANGUS

## ABS XBLACK

NOME	DEP	RANK
STRONGBOX	+157	PLATINUM
EPIC GAIN	+149	PLATINUM
CERTAINTY	+146	PLATINUM
EPICENTER	+142	PLATINUM
IDENTIFIED	+129	PLATINUM
PATRIARCH	+114	PLATINUM
FULL POWER	+96	GOLD
MC CLINTOCK	+95	GOLD
PROMONTORY	+93	GOLD
PAYWEIGHT 6311	+92	GOLD

## FACILIDADE DE PARTO DIRETA

NOME	DEP	RANK
IMPRESSIVE	+18	1%
JET STREAM	+18	1%
FULL FORCE	+17	1%
FULL TANK	+17	1%
FUTURE FORCE	+17	1%
MAGNITUDE	+15	3%
SAFE DEPOSIT	+15	3%
CHARISMA	+14	4%
COMSTOCK	+14	4%
CROSSBOW	+14	4%

## PESO AO NASCER

NOME	IND	RANK
CERTAINTY	-3,4	1%
COMSTOCK	-2,2	3%
FULL TANK	-2,1	4%
FULL FORCE	-1,8	5%
PATRIARCH	-1,8	5%
JET STREAM	-1,7	10%
CROSSBOW	-1,6	10%
MEDIATOR	-1,5	10%
CHARISMA	-1,3	10%
FULL POWER	-1,3	10%

## PESO AO DESMAME

NOME	DEP	RANK
MC CLINTOCK	+98	1%
MAN IN BLACK	+96	1%
MEGABALL	+93	1%
PORTSIDE	+92	1%
DIESEL	+92	1%
STOCK FUND	+91	1%
GRATITUDE	+91	1%
RESPONSE	+89	2%
COMMODORE	+88	2%
SPUR G270	+88	2%

## PESO AO ANO

NOME	DEP	RANK
STOCK FUND	+171	1%
MAN IN BLACK	+171	1%
MC CLINTOCK	+166	1%
GROW FUND 5550	+165	1%
MEGABALL	+164	1%
RESPONSE	+162	1%
DIESEL	+161	1%
MAGNITUDE	+158	2%
EXCALIBER	+158	2%
IDENTIFIED	+157	2%

## PESO DE CARÇAÇA

NOME	DEP	RANK
MAN IN BLACK	+89	1%
RAMESES	+82	1%
MEGABALL	+81	2%
PORTSIDE	+81	1%
EXCALIBER	+79	2%
FIELD GENERAL	+77	2%
STOCK FUND	+75	3%
GRATITUDE	+74	3%
ELEVATE	+74	3%
BOMBER G708	+74	4%

## MARMOREIO

NOME	DEP	RANK
HOMEPLACE	+1,89	1%
CASH4LIFE	+1,49	1%
PROMONTORY	+1,38	2%
HIGHWAYMAN	+1,38	2%
RITO RELEVANT	+1,37	2%
COMSTOCK	+1,36	2%
CENTERFIRE	+1,35	2%
FIELD GENERAL	+1,28	3%
WRECKING BALL	+1,23	4%
IDENTIFIED	+1,21	4%

## AOL

NOME	DEP	RANK
RAMESES	+1,37	1%
GRATITUDE	+1,33	1%
PROFIT DRIVEN	+1,30	1%
STOCK FUND	+1,13	2%
EXCALIBER	+1,08	3%
HERCULES	+1,03	5%
MC CLINTOCK	+1,02	5%
CHARISMA	+1,01	5%
SKOL	+1,01	10%
MEGABALL	+1,00	10%

## GORDURA

NOME	DEP	RANK
PAYWEIGHT 6311	+0,081	95%
GROW FUND 5550	+0,077	95%
CERTAINTY	+0,075	95%
MAN IN BLACK	+0,067	95%
IDENTIFIED	+0,062	95%
FINALIST	+0,059	95%
CHARISMA	+0,057	95%
DIESEL	+0,051	95%
WALL ST	+0,049	95%
HOME GROWN	+0,040	85%

## \$MATERNAL

NOME	IND	RANK
COMSTOCK	+105	1%
IDENTIFIED	+100	1%
PORTSIDE	+97	1%
JET STREAM	+93	2%
PROFIT DRIVEN	+91	2%
FULL POWER	+90	2%
COMMODORE	+87	3%
FULL FORCE	+86	4%
CHARISMA	+81	10%
PATRIARCH	+81	10%

## \$CONFINAMENTO

NOME	IND	RANK
EXCALIBER	+133	1%
FIELD GENERAL	+131	1%
MEGABALL	+131	1%
MAN IN BLACK	+131	1%
PORTSIDE	+128	2%
RAMESES	+125	2%
DIESEL	+125	2%
IDENTIFIED	+124	3%
STOCK FUND	+123	3%
CASH4LIFE	+120	3%

## \$BEEF

NOME	IND	RANK
FIELD GENERAL	+219	1%
CASH4LIFE	+214	1%
MEGABALL	+212	1%
RAMESES	+209	1%
RAMESES 9030	+207	1%
EXCALIBER	+204	2%
HOMEPLACE	+203	1%
MAN IN BLACK	+203	2%
IDENTIFIED	+201	2%
HIGHWAYMAN	+194	3%





# 29AN2242 ADIDO

PA FULL POWER 1208 x S A V BISMARCK 5682



Santa Cecília 3780 "Adido" 434560 Nascimento: 04/05/2019  
Criador: Fazenda Santa Cecília, RS  
Proprietário: ABS Brasil

	PN	GND	GNDm	C Desm	P Desm	M Desm	T Desm	Pm Desm	IND D	GPD	GNS	C Sobr	P Sobr	M Sobr	T Sobr	Pm Sobr	CE	IND F	AOL	EGS	EP8	GIM	IND C	ECTO	IND A
DEP	+0,03	+10,76	+2,08	+0,22	+0,16	+0,15	+0,19	-0,19	+29,13	+12,82	+23,58	+0,28	+0,26	+0,18	+0,25	-0,20	+0,86	+36,83	+3,54	+0,05	+0,21	+0,29	+139,71	-0,24	+45,44
Acc	.35	.36	.09	+0,22	+0,16	+0,15	+0,19	-0,19	+29,13	.28	+23,58	+0,28	+0,26	+0,18	+0,25	-0,20	.36	+36,83	.34	.23	.31	.35	+139,71	.14	+45,44
Rank	39%	2%	8%	13%	28%	32%	13%	2%	3%	1%	1%	9%	9%	27%	7%	2%	5%	2%	2%	34%	11%	3%	1%	2%	1%

PROMEBO, maio 2022

## ANGUS

- ✓ Selo Seleção Carne de Qualidade.
- ✓ Preto homozigoto.



PN (kg)	27
PD (kg)	237
PA (kg)	484
PAdult (kg)	-
Frame	-
Estat. (cm)	135
CE (cm)	41,0



# 29AN2043 BLACK MAGIC

SILVEIRAS CONVERSION 8064 x BYERGO PICASSO



Byergo Black Magic 3348 17803074 | IA-1985 Nascimento: 14/08/2013  
Criador: Byergo Angus, MO  
Proprietário: Friendship Farms, Canoochee GA; Drew Byergo, Barnard MO; ABS Global Inc, De Forest WI

	FPD	PN	PD	PA	GMDR	IMS	Alt	CE	DOC	Casco	Ângulo	Pm	PPF	FPF	Leite	PM	AM	SEN	PC	MAR	AOL	GOR	\$M	\$W	\$F	\$G	\$B	\$C
DEP	-3	+6,1	+84	+156	+0,34	+1,83	+1,40	+2,37	+19	+0,51	+0,44	+0,52	+10,1	+5	+27	+97	+1,1	-36	+68	+0,87	+0,98	-0,033	+56	+67	+117	+72	+189	+301
Acc	.70	.94	.92	.87	.68	.68	.90	.87	.82	.70	.70	.35	.31	.77	.69	.60	.66	-36	.54	.49	.49	.49	+56	+67	+117	+72	+189	+301
Rank	95%	95%	4%	2%	2%	95%	1%	1%	40%	55%	25%	45%	65%	80%	40%	15%	3%	95%	10%	20%	10%	10%	60%	25%	5%	10%	4%	5%

Associação Americana de Angus, maio 2022

## ANGUS



PN (kg)	36
PD (kg)	462
PA (kg)	-
PAdult (kg)	1.120
Frame	-
Estat. (cm)	145
CE (cm)	44,0



29AN2033 **BLINDSIDE**  
BALDRIDGE WAYLON W34 x MCC DAYBREAK



Quaker Hill Blindside Sgr 18472873 | IA-1902 Nascimento: 20/12/2015  
Criador: Quaker Hill Farm LLC, VA  
Proprietário: Quaker Hill Farm, Louisa VA; Spring Grove Ranch LLC, Appomattox VA

	FPD	PN	PD	PA	GMDR	IMS	Alt	CE	DOC	Casco	Ângulo	Pm	PPF	FPF	Leite	PM	AM	SEN	PC	MAR	AOL	GOR	\$M	\$W	\$F	\$G	\$B	\$C
DEP	+10	-0,5	+69	+114	+0,18	+1,53	+0,10	+1,18	+22	+0,75	+0,57	+1,22	+3,8	+14	+20	+54	+0,0	-12	+41	+0,93	+0,78	+0,016	+45	+66	+74	+68	+142	+229
Acc	.41	.61	.54	.49	.38	.38	.56	.45	.39	.32	.32	.31	.28	.38	.37	.42	.45		.47	.42	.42	.39						
Rank	25%	20%	25%	40%	90%	90%	85%	30%	30%	95%	90%	95%	95%	5%	85%	55%	75%	40%	55%	15%	25%	60%	85%	25%	75%	15%	40%	55%

Associação Americana de Angus, maio 2022

**ANGUS**

IATFMAX



ABS  
XBLACK  
+20



PN (kg)	35
PD (kg)	-
PA (kg)	-
PAdult (kg)	993
Frame	-
Estat. (cm)	145
CE (cm)	-



29AN2184 **BOMBER G708**  
CASINO BOMBER N33 x CONNEALY COUNTDOWN



Vermilion Bomber G708 19685334 | IA-2353 Nascimento: 10/08/2019  
Criador: Vermilion Ranch, MT  
Proprietário: ABS Global Inc, De Forest WI

	FPD	PN	PD	PA	GMDR	IMS	Alt	CE	DOC	Casco	Ângulo	Pm	PPF	FPF	Leite	PM	AM	SEN	PC	MAR	AOL	GOR	\$M	\$W	\$F	\$G	\$B	\$C
DEP	+4	+2,0	+87	+143	+0,25	+1,61	+0,80	+0,89	+24	+0,43	+0,43	+0,56	+9,8	+8	+23	+92	+0,7	-32	+74	+0,50	+0,80	+0,030	+69	+78	+115	+47	+161	+278
Acc	.39	.55	.47	.43	.32	.32	.46	.40	.36	.29	.29	.28	.24	.32	.34	.38	.39		.41	.36	.36	.32						
Rank	70%	70%	3%	10%	50%	85%	25%	50%	25%	25%	25%	55%	75%	55%	75%	20%	25%	90%	4%	65%	25%	75%	35%	5%	5%	55%	20%	15%

Associação Americana de Angus, maio 2022

**ANGUS**

ABS  
XBLACK  
+12



PN (kg)	34
PD (kg)	343
PA (kg)	596
PAdult (kg)	-
Frame	-
Estat. (cm)	-
CE (cm)	-





29AN2151 **BROADVIEW**  
VERMILION SPUR E119 x SITZ LOGO 12964



Heiken Broadview 19421003 | IA-2352 Nascimento: 20/01/2019  
Criador: Ben Heiken, MT  
Proprietário: ABS Global Inc, De Forest WI; Ben Heiken Angus, Broadview MT

**ANGUS**



**ABS  
XBLACK<sup>®</sup>**  
**+49**



PN (kg)	29
PD (kg)	357
PA (kg)	632
PAdult (kg)	619 (15M)
Frame	-
Estat. (cm)	-
CE (cm)	42,0 (14M)

	FPD	PN	PD	PA	GMDR	IMS	Alt	CE	DOC	Casco	Ângulo	Pm	PPF	FPF	Leite	PM	AM	SEN	PC	MAR	AOL	GOR	SM	SW	SF	SG	SB	SC
DEP	+9	-0,5	+80	+144	+0,28	+1,89	+0,70	+2,55	+17	+0,45	+0,46	+0,80	+12,3	+11	+23	+72	+0,6	-22	+68	+1,07	+0,72	+0,029	+75	+73	+108	+73	+181	+310
Acc	.62	.83	.78	.67	.37	.37	.64	.60	.53	.36	.34	.24	.20	.29	.31	.40	.41		.48	.41	.42	.39						
Rank	30%	20%	10%	10%	20%	95%	30%	1%	50%	30%	35%	90%	40%	25%	70%	35%	25%	65%	10%	10%	30%	75%	15%	10%	15%	10%	10%	4%

Associação Americana de Angus, maio 2022



29AN2136 **CAMPERO**  
S A V PRIORITY 7283 x CONNEALY EARNAN 076E



Recalada 115 Campero Priority Te925 214796 Nascimento: 28/09/2017  
Criador: Cabanha Recalada, RS  
Proprietário: ABS Brasil

**ANGUS**

✓ Preto homozigoto.



**ABS  
XBLACK<sup>®</sup>**  
**+28**



PN (kg)	39
PD (kg)	236
PA (kg)	471
PAdult (kg)	738 (24M)
Frame	-
Estat. (cm)	127 (24M)
CE (cm)	41,0 (24M)

	PN	GND	GNDm	C Desm	P Desm	M Desm	T Desm	Pm Desm	IND D	GPD	GNS	C Sobr	P Sobr	M Sobr	T Sobr	Pm Sobr	CE	IND F	AOL	EGS	EP8	GIM	IND C	ECTO	IND A
DEP	+0,46	+4,02	+0,79	+0,11	+0,08	+0,13	+0,00	-0,01	+10,57	+0,96	+4,98	+0,15	+0,04	+0,12	-0,01	-0,02	+0,04	+8,27	+1,02	+0,02	-0,20	+0,03	+8,12	-0,09	+9,63
Acc	.37	.38	.17							.31							.39		.35	.26	.33	.36		.12	
Rank	76%	29%	27%	40%	43%	30%	69%	43%	32%	55%	40%	27%	58%	37%	71%	38%	60%	39%	20%	39%	97%	35%	56%	27%	28%

PROMEBO, maio 2022



29AN2114 **CAPROCK**  
LD CAPITALIST 316 x DEER VALLEY ALL IN



LD Caprock 7047 19238423 | IA 2301 Nascimento: 25/09/2017  
Criador: Ky Luddington, OK  
Proprietário: Ky Layne Luddington, Freedom OK; ABS Global Inc, De Forest WI

**ANGUS**



PN (kg)	34
PD (kg)	380
PA (kg)	530
PAdult (kg)	837 (28M)
Frame	6,25
Estat. (cm)	140 (18M)
CE (cm)	39,0 (18M)

	FPD	PN	PD	PA	GMDR	IMS	Alt	CE	DOC	Casco	Ângulo	Pm	PPF	FPF	Leite	PM	AM	ŞEN	PC	MAR	AOL	GOR	ŞM	ŞW	ŞF	ŞG	ŞB	ŞC
DEP	+7	+2,5	+77	+139	+0,32	+1,17	+0,40	+1,00	+10	+0,54	+0,46	+0,43	+7,0	+10	+21	+76	+0,4	-23	+63	+0,81	+0,71	-0,010	+52	+64	+112	+63	+175	+279
Acc	.40	.68	.55	.48	.37	.37	.58	.54	.37	.31	.31	.31	.28	.34	.36	.42	.44		.46	.39	.39	.35						
Rank	45%	80%	10%	10%	5%	70%	60%	40%	80%	70%	35%	25%	90%	35%	80%	30%	40%	70%	15%	25%	30%	25%	70%	30%	10%	20%	10%	15%

Associação Americana de Angus, maio 2022



29AN2236 **CASH4LIFE**  
ROSEDA POWERBALL23 F091 x G A R SURE FIRE



Quaker Hill Cash4Life 19991660 | IA-2348 Nascimento: 25/09/2020  
Criador: Quaker Hill Farm, Louisa VA  
Proprietário: Quaker Hill Farm, Louisa VA; ABS Global Inc, De Forest WI

**ANGUS**



PN (kg)	34
PD (kg)	282
PA (kg)	-
PAdult (kg)	-
Frame	-
Estat. (cm)	-
CE (cm)	-

	FPD	PN	PD	PA	GMDR	IMS	Alt	CE	DOC	Casco	Ângulo	Pm	PPF	FPF	Leite	PM	AM	ŞEN	PC	MAR	AOL	GOR	ŞM	ŞW	ŞF	ŞG	ŞB	ŞC
DEP	+13	-0,7	+86	+153	+0,32	+1,39	+0,50	+1,64	+13	+0,56	+0,44	+0,40	+12,8	+9	+25	+97	+0,7	-35	+70	+1,49	+0,76	+0,019	+65	+81	+120	+94	+214	+343
Acc	.35	.54	.46	.38	.32	.32	.45	.40	.34	.27	.27	.28	.22	.26	.28	.36	.39		.41	.36	.36	.32						
Rank	10%	15%	3%	3%	5%	75%	55%	10%	75%	75%	30%	25%	45%	45%	60%	15%	25%	90%	10%	1%	30%	60%	45%	3%	3%	1%	1%	1%

Associação Americana de Angus, maio 2022





# 29AN2117 CENTERFIRE

G A R SURE FIRE x HOOVER DAM



Woodland Centerfire 19124835 | IA-2217 Nascimento: 22/02/2018  
Criador: Woodland Farms, MT  
Proprietário: ABS Global Inc, De Forest WI

## ANGUS



**ABS  
XBLACK<sup>®</sup>**  
**+36**



PN (kg)	33
PD (kg)	270
PA (kg)	490
PAdult (kg)	-
Frame	5
Estat. (cm)	136 (21M)
CE (cm)	39,0 (21M)

	FPD	PN	PD	PA	GMDR	IMS	Alt	CE	DOC	Casco	Ângulo	Pm	PPF	FPP	Leite	PM	AM	SEN	PC	MAR	AOL	GOR	\$M	\$W	\$F	\$G	\$B	\$C
DEP	+9	+0,8	+66	+117	+0,24	+1,09	+0,20	+1,63	+22	+0,58	+0,43	+0,29	+11,6	+8	+23	+53	-0,1	-13	+58	+1,35	+0,81	+0,026	+68	+62	+105	+87	+192	+317
Acc	.59	.85	.78	.69	.53	.53	.74	.68	.54	.48	.48	.34	.27	.35	.35	.45	.46		.52	.46	.47	.46						
Rank	30%	40%	35%	35%	50%	65%	80%	10%	30%	85%	20%	10%	50%	55%	70%	60%	85%	45%	20%	2%	20%	70%	30%	35%	15%	2%	3%	3%

Associação Americana de Angus, maio 2022



# 29AN1912 CERTAINTY

K C F BENNETT ABSOLUTE x DR J ANALYST M250



Leachman LA Certainty G066A 17742725 | IA-1711 Nascimento: 01/02/2013  
Criador: Lohmann Angus, KS  
Proprietário: Lohmann Angus, Oskaloosa KS; Jones Ranch, Telephone TX;  
Leachman Cattle of CO, Fort Collins CO

## ANGUS



**ABS  
XBLACK<sup>®</sup>**  
**+146**



PN (kg)	35
PD (kg)	323
PA (kg)	557
PAdult (kg)	1107
Frame	5,0
Estat. (cm)	141
CE (cm)	35,0 (12M)

	FPD	PN	PD	PA	GMDR	IMS	Alt	CE	DOC	Casco	Ângulo	Pm	PPF	FPP	Leite	PM	AM	SEN	PC	MAR	AOL	GOR	\$M	\$W	\$F	\$G	\$B	\$C
DEP	+12	-3,4	+51	+106	+0,30	+0,65	-0,20	+0,06	+13	+0,68	+0,55	+0,30	+8,7	+8	+29	+57	-0,3	-18	+52	+0,73	+0,77	+0,075	+37	+54	+113	+54	+166	+252
Acc	.59	.84	.81	.73	.59	.59	.75	.68	.52	.38	.40	.32	.32	.48	.49	.51	.51		.69	.67	.62	.62						
Rank	15%	1%	75%	55%	10%	35%	95%	90%	70%	95%	80%	10%	80%	55%	30%	55%	90%	55%	30%	30%	25%	95%	95%	55%	10%	35%	15%	35%

Associação Americana de Angus, maio 2022



29AN2145 **CHARISMA**  
CONNEALY CONFIDENCE PLUS x SITZ UPWARD 307R



Ruggles Charisma 0643 19535146 | IA 2308 Nascimento: 16/01/2019  
Criador: Ruggles Angus, NE  
Proprietário: Ruggles Angus, Mc Cook NE; ABS Global Inc, De Forest WI

	FPD	PN	PD	PA	GMDR	IMS	Alt	CE	DOC	Casco	Ângulo	Pm	PPF	FPF	Leite	PM	AM	SEN	PC	MAR	AOL	GOR	\$M	\$W	\$F	\$G	\$B	\$C
DEP	+14	-1,3	+70	+129	+0,26	+1,50	+0,70	+0,99	+21	+0,46	+0,40	+0,67	+15,3	+6	+26	+58	+0,3	-17	+51	+0,69	+1,01	+0,057	+81	+69	+95	+56	+151	+277
Acc	.51	.76	.70	.63	.40	.40	.69	.64	.35	.29	.31	.28	.26	.32	.35	.43	.44		.48	.42	.43	.42						
Rank	4%	10%	25%	20%	35%	85%	30%	40%	35%	35%	15%	75%	15%	75%	50%	50%	50%	55%	35%	35%	5%	95%	10%	20%	30%	30%	30%	15%

Associação Americana de Angus, maio 2022

**ANGUS**



PN (kg)	27
PD (kg)	317
PA (kg)	550
PAdult (kg)	562 (15M)
Frame	5,4
Estat. (cm)	124 (12M)
CE (cm)	37,0 (12M)



29AN2175 **CHIMICHURRI**  
THREE TREES XCEPTIONAL B0048 x G A R PROPHET



Black Opal Tei922 "Chimichurri" 211938 Nascimento: 24/08/2017  
Criador: Black Opal Agropecuária S.A., RS  
Proprietário: ABS Brasil

	PN	GND	GNDm	C Desm	P Desm	M Desm	T Desm	Pm Desm	IND D	GPD	GNS	C Sobr	P Sobr	M Sobr	T Sobr	Pm Sobr	CE	IND F
DEP	-0,14	+8,52	+1,26	+0,26	+0,07	+0,17	+0,32	-0,02	+25,71	+7,01	+15,53	+0,32	+0,06	+0,20	+0,37	-0,04	+0,19	+26,98
Acc	.10	.24	.02							.17							.27	
Rank	28%	10%	27%	10%	56%	28%	3%	43%	8%	11%	9%	6%	57%	26%	3%	40%	53%	8%

PROMEBO, maio 2022

**ANGUS**

- ✓ Embrião Americano, nascido, criado e selecionado no Brasil.
- ✓ Preto homozigoto.



PN (kg)	-
PD (kg)	-
PA (kg)	-
PAdult (kg)	890
Frame	-
Estat. (cm)	135
CE (cm)	42





29AN1972 **COMMAND**  
EF COMMANDO 1366 x HOOVER DAM



Baldrige Command C036 18219911 | IA-1996 Nascimento: 13/01/2015

Criador: Baldrige Brothers Angus, NE  
Proprietário: ABS Global Inc, De Forest WI; Judson & Denise Baldrige, North Platte NE

	FPD	PN	PD	PA	GMDR	IMS	Alt	CE	DOC	Casco	Ângulo	Pm	PPF	FPF	Leite	PM	AM	SEN	PC	MAR	AOL	GOR	\$M	\$W	\$F	\$G	\$B	\$C
DEP	+10	+0,0	+65	+120	+0,26	+1,28	-0,10	+0,17	+12	+0,38	+0,40	+0,23	+4,5	+7	+27	+54	+0,0	-16	+43	+0,77	+0,69	+0,011	+54	+65	+88	+60	+148	+246
Acc	.82	.93	.92	.88	.46	.46	.89	.88	.79	.77	.77	.44	.66	.77	.75	.59	.56		.60	.56	.54	.56						
Rank	25%	25%	35%	30%	35%	75%	95%	90%	75%	10%	15%	4%	95%	65%	40%	55%	75%	50%	50%	25%	35%	50%	65%	25%	45%	25%	35%	40%

Associação Americana de Angus, maio 2022

**ANGUS**

IATFMAX



ABS  
XBLACK<sup>®</sup>  
+63



PN (kg)	31
PD (kg)	378
PA (kg)	661
PAdult (kg)	1.066
Frame	5,5
Estat. (cm)	138
CE (cm)	38,3 (12M)



29AN2120 **COMMODORE**  
CONNEALY COMRADE 1385 x SUMMITCREST COMPLETE 1P55



Kesslers Commodore 6516 18545936 | IA-2345 Nascimento: 02/01/2016

Criador: Randy Kessler, Milton Freewater OR  
Proprietário: Kessler Angus, OR; M R Angus, WY; ABS Global, Inc., WI

	FPD	PN	PD	PA	GMDR	IMS	Alt	CE	DOC	Casco	Ângulo	Pm	PPF	FPF	Leite	PM	AM	SEN	PC	MAR	AOL	GOR	\$M	\$W	\$F	\$G	\$B	\$C
DEP	+10	-0,1	+88	+153	+0,28	+1,85	+0,80	+1,35	+29	+0,51	+0,44	+0,48	+13,5	+12	+24	+77	+0,6	-25	+63	+0,78	+0,56	+0,012	+87	+81	+103	+58	+161	+296
Acc	.79	.92	.90	.85	.43	.43	.78	.81	.72	.58	.58	.31	.27	.54	.52	.46	.47		.53	.47	.48	.48						
Rank	25%	25%	2%	3%	20%	95%	20%	20%	10%	55%	25%	35%	30%	15%	60%	30%	25%	75%	15%	25%	50%	50%	3%	3%	20%	25%	20%	10%

Associação Americana de Angus, maio 2022

**ANGUS**



ABS  
XBLACK<sup>®</sup>  
+55



PN (kg)	36
PD (kg)	411
PA (kg)	623
PAdult (kg)	962
Frame	-
Estat. (cm)	147
CE (cm)	42,5



29AN2221 **COMSTOCK**  
 SPRING COVE RENO 4021 x CONNEALY CONFIDENCE PLUS



Woodhill Comstock 19674083 Nascimento: 21/08/2019  
 Criador: Woodhill Farms, WI  
 Proprietário: Woodhill Farms Inc, Viroqua WI; ABS Global Inc, De Forest WI;  
 Cherne Angus, Guttenberg IA

**ANGUS**



**ABS  
 XBLACK<sup>®</sup>**  
**+42**



PN (kg)	35
PD (kg)	252
PA (kg)	493
PAdult (kg)	-
Frame	-
Estat. (cm)	124 (19M)
CE (cm)	44,0 (19M)

	FPD	PN	PD	PA	GMDR	IMS	Alt	CE	DOC	Casco	Ângulo	Pm	PPF	FPF	Leite	PM	AM	SEN	PC	MAR	AOL	GOR	\$M	\$W	\$F	\$G	\$B	\$C
DEP	+14	-2,2	+68	+121	+0,23	+1,46	-0,10	+0,80	+32	+0,35	+0,48	+0,33	+15,3	+10	+43	+22	-0,5	-10	+47	+1,36	+0,99	-0,009	+105	+90	+85	+93	+178	+336
Acc	.33	.48	.41	.37	.30	.30	.42	.39	.34	.28	.28	.25	.30	.31	.36	.37			.37	.34	.34	.30						
Rank	4%	3%	30%	30%	65%	80%	95%	55%	3%	5%	50%	15%	20%	30%	1%	95%	95%	35%	50%	2%	10%	25%	1%	1%	50%	1%	10%	1%

Associação Americana de Angus, maio 2022



29AN2102 **CONSTITUTION**  
 BASIN PAYWEIGHT 1682 x K C F BENNETT HOMESTEAD



KCF Bennett Constitution 19151324 Nascimento: 12/09/2017  
 Criador: Knoll Crest Farm Inc., VA  
 Proprietário: Knoll Crest Farm Inc, Red House VA; ABS Global Inc, De Forest WI

**ANGUS**



**ABS  
 XBLACK<sup>®</sup>**  
**+12**



PN (kg)	33
PD (kg)	341
PA (kg)	616
PAdult (kg)	839 (24M)
Frame	6,1
Estat. (cm)	140 (24M)
CE (cm)	40,0 (24M)

	FPD	PN	PD	PA	GMDR	IMS	Alt	CE	DOC	Casco	Ângulo	Pm	PPF	FPF	Leite	PM	AM	SEN	PC	MAR	AOL	GOR	\$M	\$W	\$F	\$G	\$B	\$C
DEP	+13	-1,2	+74	+134	+0,29	+0,99	+0,40	+0,47	+19	+0,54	+0,55	+0,60	+10,6	+12	+35	+68	+0,5	-27	+61	+0,68	+0,34	+0,031	+65	+80	+112	+49	+161	+274
Acc	.62	.84	.81	.73	.41	.41	.71	.72	.68	.53	.54	.30	.25	.47	.34	.44	.45		.49	.43	.43	.43						
Rank	10%	10%	15%	15%	15%	55%	60%	75%	40%	70%	80%	60%	60%	15%	10%	40%	35%	80%	15%	35%	80%	75%	35%	4%	10%	40%	20%	20%

Associação Americana de Angus, maio 2022





# 29AN2135 COSECHERO

CONNELLY CAPITALIST 028 x  
RECONQUISTA 1957 SUFOCO TRAVELER



Recalada 78 Cosechero Capitalist Te235 214793 Nascimento: 25/08/2017  
Criador: Cabanha Recalada, RS  
Proprietário: ABS Brasil

	PN	GND	GNDm	C Desm	P Desm	M Desm	T Desm	Pm Desm	IND D	GPD	GNS	C Sobr	P Sobr	M Sobr	T Sobr	Pm Sobr	CE	IND F	AOL	EGS	EP8	GIM	IND C	ECTO	IND A
DEP	+0,49	+4,00	-0,56	+0,11	+0,20	+0,09	+0,00	+0,00	+10,64	+0,85	+4,84	+0,10	+0,12	+0,07	-0,03	+0,00	+0,45	+8,58	+0,46	-0,09	+0,21	+0,01	+26,08	+0,09	-7,20
Acc	.34	.34	.13	+0,11	+0,20	+0,09	+0,00	+0,00	+10,64	.27	+4,84	+0,10	+0,12	+0,07	-0,03	+0,00	.33	+8,58	.30	.21	.28	.31	+26,08	.08	-7,20
Rank	78%	30%	64%	39%	13%	48%	70%	48%	32%	57%	41%	42%	30%	55%	78%	47%	21%	38%	38%	94%	8%	46%	33%	84%	77%

PROMEBO, maio 2022

## ANGUS

✓ Preto homozigoto.



PN (kg)	41
PD (kg)	326
PA (kg)	588
PAdult (kg)	838
Frame	-
Estat. (cm)	132
CE (cm)	44,0

**ABS  
XBLACK<sup>®</sup>  
-12**



# 29AN1949 CROSSBOW

KM BROKEN BOW 002 x C C A EMBLAZON 702



Spring Cove Crossbow 17924903 | IA-1977 Nascimento: 24/01/2014  
Criador: Spring Cove Ranch, ID  
Proprietário: Spring Cove Ranch, Bliss ID; ABS Global Inc, De Forest WI

	FPD	PN	PD	PA	GMDR	IMS	Alt	CE	DOC	Casco	Ângulo	Pm	PPF	FPF	Leite	PM	AM	SEN	PC	MAR	AOL	GOR	\$M	\$W	\$F	\$G	\$B	\$C
DEP	+14	-1,6	+56	+107	+0,27	+0,86	-0,20	+0,38	+19	+0,52	+0,52	+0,43	+11,0	+13	+28	+90	+0,3	-33	+45	+1,06	+0,58	+0,010	+41	+55	+99	+72	+171	+263
Acc	.78	.91	.89	.84	.42	.42	.85	.82	.76	.53	.50	.38	.48	.65	.64	.52	.48	-33	.52	.46	.47	.47	+41	+55	+99	+72	+171	+263
Rank	4%	10%	60%	50%	30%	50%	95%	80%	40%	60%	70%	25%	55%	10%	35%	20%	50%	90%	45%	10%	50%	50%	90%	55%	25%	10%	10%	25%

Associação Americana de Angus, maio 2022

## ANGUS

✓ TOP 10% em Eficiência Alimentar Angus Sire Alliance.



**ABS  
XBLACK<sup>®</sup>  
+64**



PN (kg)	35
PD (kg)	309
PA (kg)	554
PAdult (kg)	1.070
Frame	-
Estat. (cm)	138
CE (cm)	38,0 (12M)



# 29AN2052 CRUSHER

S A V BRUISER 9164 x HOOVER DAM



LKK Crusher 719 18863317 | IA-2215 Nascimento: 11/11/2016  
Criador: Lance Knight, AZ  
Proprietário: Lance Knight, Springerville AZ

## ANGUS

✓ Filho de Bruiser, genética de Eficiência Alimentar.



**ABS  
XBLACK<sup>®</sup>  
+26**



PN (kg)	32
PD (kg)	315
PA (kg)	-
PAdult (kg)	1.048
Frame	7,5
Estat. (cm)	155
CE (cm)	40,5

	FPD	PN	PD	PA	GMDR	IMS	Alt	CE	DOC	Casco	Ângulo	Pm	PPF	FPF	Leite	PM	AM	SEN	PC	MAR	AOL	GOR	SM	SW	SF	SG	SB	SC
DEP	+6	-1,3	+62	+113	+0,31	+0,41	+0,70	+0,76	+24	+0,54	+0,59	+0,60	+11,7	+10	+16	+79	+0,5	-22	+40	+0,86	+0,49	+0,033	+46	+50	+95	+59	+154	+246
Acc	.47	.81	.76	.61	.40	.40	.56	.42	.36	.29	.29	.28	.24	.37	.37	.43	.44		.48	.42	.42	.41						
Rank	55%	10%	45%	40%	10%	20%	30%	55%	20%	70%	95%	60%	50%	35%	95%	25%	35%	65%	60%	20%	60%	80%	80%	65%	30%	25%	25%	40%

Associação Americana de Angus, maio 2022



# 29AN2176 DESENHO

S A V REGARD 4863 x CURA 4925 CLASSIC HEADLINER TE



Desenho Regard Da Rio Da Paz Te 219405 Nascimento: 28/07/2018  
Criador: Fazenda Rio da Paz, PR  
Proprietário: ABS Brasil

## ANGUS

✓ Touro Jovem 2020.  
✓ Preto homozigoto.



**ABS  
XBLACK<sup>®</sup>  
+16**



PN (kg)	-
PD (kg)	168
PA (kg)	481
PAdult (kg)	818
Frame	-
Estat. (cm)	128
CE (cm)	42,0 (24M)

	PN	GND	GNDm	C Desm	P Desm	M Desm	T Desm	Pm Desm	IND D	GPD	GNS	C Sobr	P Sobr	M Sobr	T Sobr	Pm Sobr	CE	IND F	AOL	EGS	EP8	GIM	IND C	ECTO	IND A
DEP	+0,97	+12,74	+1,85	+0,42	+0,29	+0,27	+0,33	-0,24	+40,52	+11,85	+24,60	+0,47	+0,28	+0,34	+0,35	-0,21	+1,05	+45,55	+4,02	-0,24	-0,54	-0,04	+93,01	-0,06	+32,51
Acc	.35	.42	.14							.33							.41		.40	.30	.37	.41		.11	
Rank	93%	1%	9%	1%	4%	4%	2%	1%	1%	1%	1%	1%	5%	2%	1%	2%	2%	1%	1%	99%	99%	78%	2%	37%	1%

PROMEBO, maio 2022





29AN2107 **DIESEL**  
DL DUALLY x DL FINAL GRANDVIEW 53



DL Diesel 1148 19311776 | IA-2351 Nascimento: 24/01/2018  
Criador: Dan Lewis, SD  
Proprietário: Grandview Angus, Rapid City SD; ABS Global Inc, De Forest WI

**ANGUS**



**ABS  
XBLACK<sup>®</sup>**  
**+79**



PN (kg)	32
PD (kg)	413
PA (kg)	670
PAdult (kg)	810 (27M)
Frame	-
Estat. (cm)	140 (27M)
CE (cm)	42,5 (27M)

	FPD	PN	PD	PA	GMDR	IMS	Alt	CE	DOC	Casco	Ângulo	Pm	PPF	FPE	Leite	PM	AM	SEN	PC	MAR	AOL	GOR	SM	SW	SF	SG	SB	SC
DEP	+5	+2,4	+92	+161	+0,32	+1,67	+0,90	+1,69	+26	+0,57	+0,62	+0,96	+10,2	+12	+9	+132	+1,0	-42	+72	+0,51	+0,55	+0,051	+35	+59	+125	+42	+167	+252
Acc	.42	.74	.65	.58	.36	.36	.48	.60	.50	.42	.41	.27	.21	.31	.32	.39	.40		.44	.38	.39	.37						
Rank	65%	75%	1%	1%	5%	90%	15%	10%	15%	80%	95%	95%	65%	15%	95%	2%	5%	95%	4%	50%	55%	95%	95%	45%	2%	55%	15%	35%

Associação Americana de Angus, maio 2022



29AN2201 **DUELO**  
S A V RENOWN 3439 x S A V 8180 TRAVELER 004



Recalada 163 Duelo Renown Te211 222283 Nascimento: 19/08/2018  
Criador: Cabanha Recalada, RS  
Proprietário: ABS Brasil

**ANGUS**

- ✓ Touro Jovem 2020.
- ✓ Preto homozigoto.



**ABS  
XBLACK<sup>®</sup>**  
**+57**



PN (kg)	34
PD (kg)	282
PA (kg)	626
PAdult (kg)	914
Frame	-
Estat. (cm)	138
CE (cm)	44,0

	PN	GND	GNDm	C Desm	P Desm	M Desm	T Desm	Pm Desm	IND D	GPD	GNS	C Sobr	P Sobr	M Sobr	T Sobr	Pm Sobr	CE	IND F	AOL	EGS	EP8	GIM	IND C
DEP	-0,20	+8,52	-0,01	+0,19	+0,03	+0,15	+0,17	-0,04	+23,34	+5,06	+13,58	+0,21	+0,00	+0,15	+0,17	-0,06	+0,15	+21,20	+0,74	+0,07	-0,23	+0,07	+36,01
Acc	.34	.33	.13							.27							.30		.32	.23	.30	.33	
Rank	24%	10%	53%	23%	71%	35%	21%	35%	12%	24%	14%	22%	77%	40%	23%	30%	58%	17%	39%	28%	96%	29%	38%

PROMEBO, maio 2022



29AN2141 **ELEVATE**  
SYDGEN ENHANCE x A A R TEN X 7008 S A



Springfield Elevate 8150 19386782 | IA-2307 Nascimento: 23/11/2018  
Criador: Springfield Angus Farm, NC  
Proprietário: Fazenda Springfield Angus, Louisburg NC

**ANGUS**



**ABS  
XBLACK<sup>®</sup>**  
**+62**



PN (kg)	32
PD (kg)	337
PA (kg)	630
PAdult (kg)	-
Frame	-
Estat. (cm)	135 (14M)
CE (cm)	37,5 (14M)

	FPD	PN	PD	PA	GMDR	IMS	Alt	CE	DOC	Casco	Ângulo	Pm	PPF	FPF	Leite	PM	AM	SEN	PC	MAR	AOL	GOR	\$M	\$W	\$F	\$G	\$B	\$C
DEP	+5	+1,5	+87	+146	+0,28	+1,46	+0,90	+1,38	+27	+0,55	+0,54	+0,35	+13,0	+8	+28	+85	+0,8	-31	+74	+1,18	+0,62	+0,022	+74	+85	+111	+77	+188	+318
Acc	.36	.54	.44	.39	.34	.34	.45	.41	.36	.30	.30	.32	.27	.33	.33	.39	.41		.42	.39	.38	.35						
Rank	65%	60%	3%	5%	20%	85%	15%	20%	10%	75%	75%	15%	35%	55%	35%	20%	15%	85%	3%	5%	45%	65%	20%	2%	10%	10%	4%	2%

Associação Americana de Angus, maio 2022



29AN2026 **EPIC GAIN**  
3F EPIC 4631 x SITZ DYNASTY 264Z



Sitz Epic Gain 591D 18433875 | IA-1918 Nascimento: 03/02/2016  
Criador: Sitz Angus Ranch, MT  
Proprietário: ABS Global Inc, De Forest WI

**ANGUS**



**ABS  
XBLACK<sup>®</sup>**  
**+149**



PN (kg)	34
PD (kg)	407
PA (kg)	678
PAdult (kg)	1.125
Frame	-
Estat. (cm)	142
CE (cm)	38,0 (12M)

	FPD	PN	PD	PA	GMDR	IMS	Alt	CE	DOC	Casco	Ângulo	Pm	PPF	FPF	Leite	PM	AM	SEN	PC	MAR	AOL	GOR	\$M	\$W	\$F	\$G	\$B	\$C
DEP	-3	+3,2	+78	+143	+0,26	+2,32	+0,70	+0,97	+10	+0,67	+0,59	+0,54	+6,0	+5	+26	+82	+0,6	-28	+67	+0,63	+0,69	+0,004	+36	+66	+104	+54	+158	+241
Acc	.38	.54	.47	.42	.33	.33	.45	.48	.35	.28	.28	.28	.26	.32	.33	.38	.41		.42	.37	.37	.33						
Rank	95%	90%	10%	10%	35%	95%	30%	40%	80%	95%	95%	50%	95%	80%	50%	25%	25%	80%	10%	40%	35%	40%	95%	25%	20%	35%	20%	45%

Associação Americana de Angus, maio 2022





# 29AN2115 EPICENTER

3F EPIC 4631 x PA POWER TOOL 9108



WR Epicenter 19186490 | IA-2244 Nascimento: 02/02/2018

Criador: Wann Ranch, OK

Proprietário: Wann Ranch, Poteau OK; ABS Global Inc, De Forest WI

## ANGUS

IATFMAX



ABS XBLACK +142



PN (kg)	37
PD (kg)	347
PA (kg)	541
PAdult (kg)	730 (24M)
Frame	5,5
Estat. (cm)	140
CE (cm)	36,7 (12M)

	FPD	PN	PD	PA	GMDR	IMS	Alt	CE	DOC	Casco	Ângulo	Pm	PPF	FPP	Leite	PM	AM	SEN	PC	MAR	AOL	GOR	\$M	\$W	\$F	\$G	\$B	\$C
DEP	+6	+0,2	+78	+140	+0,26	+1,87	+0,40	+0,53	+16	+0,67	+0,56	+0,19	+11,5	+12	+29	+67	+0,2	-23	+63	+1,11	+0,68	-0,011	+64	+78	+100	+77	+177	+294
Acc	.45	.75	.68	.56	.45	.45	.65	.58	.37	.31	.31	.29	.26	.33	.35	.43	.45		.56	.53	.50	.49						
Rank	55%	30%	10%	10%	35%	95%	60%	70%	55%	95%	85%	3%	50%	15%	30%	40%	60%	70%	15%	10%	35%	25%	40%	5%	25%	10%	10%	10%

Associação Americana de Angus, maio 2022



# 29AN2131 EXCALIBER

SYDGEN ENHANCE x V A R RESERVE 1111



Cox Excaliber 8590 19254472 | IA-2305 Nascimento: 26/10/2018

Criador: Cox Ranch, TX

Proprietário: ABS Global Inc, De Forest WI, Cox Ranch, Weatherford TX

## ANGUS

ABS XBLACK +18



PN (kg)	35
PD (kg)	318
PA (kg)	524
PAdult (kg)	-
Frame	-
Estat. (cm)	130 (12M)
CE (cm)	37,0 (12M)

	FPD	PN	PD	PA	GMDR	IMS	Alt	CE	DOC	Casco	Ângulo	Pm	PPF	FPP	Leite	PM	AM	SEN	PC	MAR	AOL	GOR	\$M	\$W	\$F	\$G	\$B	\$C
DEP	+5	+2,5	+87	+158	+0,36	+1,49	+1,20	+1,52	+26	+0,35	+0,49	+0,42	+10,5	+10	+29	+124	+1,0	-50	+79	+0,75	+1,08	-0,071	+58	+75	+133	+71	+204	+323
Acc	.38	.65	.49	.41	.35	.35	.51	.51	.35	.29	.29	.30	.25	.32	.33	.38	.41		.43	.39	.39	.37						
Rank	65%	80%	3%	2%	1%	85%	3%	15%	15%	4%	50%	25%	65%	35%	30%	2%	5%	95%	2%	30%	3%	1%	55%	10%	1%	10%	2%	2%

Associação Americana de Angus, maio 2022



# 29AN2159 FIELD GENERAL

E W A PEYTON 642 x PLATTEMERE WEIGH UP K360



De-Su Field General B119 19352488 | IA-2313 Nascimento: 30/07/2018  
Criador: De-Su Angus, IA  
Proprietário: ABS Global Inc, De Forest WI; De-Su Angus, New Albin IA

## ANGUS



PN (kg)	-
PD (kg)	-
PA (kg)	-
PAdult (kg)	953 (28M)
Frame	-
Estat. (cm)	144 (26M)
CE (cm)	37,0 (26M)

	FPD	PN	PD	PA	GMDR	IMS	Alt	CE	DOC	Casco	Ângulo	Pm	PPF	FPF	Leite	PM	AM	SEN	PC	MAR	AOL	GOR	\$M	\$W	\$F	\$G	\$B	\$C
DEP	+12	+0,8	+82	+153	+0,34	+1,56	+0,90	+0,15	+21	+0,58	+0,50	+0,51	+13,1	+11	+37	+93	+1,1	-40	+77	+1,28	+0,90	-0,005	+66	+83	+131	+88	+219	+350
Acc	.43	.67	.50	.45	.32	.32	.47	.48	.36	.36	.35	.33	.21	.32	.32	.36	.39		.41	.36	.36	.32						
Rank	15%	40%	5%	3%	2%	90%	15%	90%	35%	85%	55%	40%	35%	25%	3%	15%	3%	95%	2%	3%	15%	30%	35%	2%	1%	2%	1%	1%

Associação Americana de Angus, maio 2022



# 29AN1798 FINALIST

S A V FINAL ANSWER 0035 x G A R PREDESTINED



Fox Run Finalist 16620181 | IA-1284 Nascimento: 17/01/2010  
Criador: Fox Run Farms LLC, MO  
Proprietário: ABS Global Inc, De Forest WI

## ANGUS



PN (kg)	36
PD (kg)	378
PA (kg)	630
PAdult (kg)	1.152
Frame	7,0
Estat. (cm)	145
CE (cm)	46,0

	FPD	PN	PD	PA	GMDR	IMS	Alt	CE	DOC	Casco	Ângulo	Pm	PPF	FPF	Leite	PM	AM	SEN	PC	MAR	AOL	GOR	\$M	\$W	\$F	\$G	\$B	\$C
DEP	+14	-0,7	+56	+107	+0,26	+0,79	+0,60	+1,69	+12	+0,60	+0,56	+0,51	+14,3	+15	+24	+44	+0,1	-10	+41	+0,73	+0,35	+0,059	+64	+54	+93	+49	+142	+248
Acc	.57	.78	.74	.61	.48	.48	.66	.57	.41	.29	.29	.31	.26	.42	.47	.44	.45		.65	.64	.59	.59						
Rank	4%	15%	60%	50%	35%	45%	40%	10%	75%	90%	85%	40%	20%	3%	60%	70%	70%	35%	55%	30%	80%	95%	40%	55%	35%	40%	40%	35%

Associação Americana de Angus, maio 2022





# 29AN1971 FULL FORCE

YON FUTURE FORCE Z77 x GDAR GAME DAY 449



Yon Full Force C398 18150495 | IA-1984 Nascimento: 09/10/2014  
Criador: Yon Family Farms, SC  
Proprietário: Yon Family Farms, Ridge Spring SC

## ANGUS

IATFMAX



ABS XBLACK  
-21



PN (kg)	31
PD (kg)	322
PA (kg)	542
PAdult (kg)	1.071
Frame	5,7
Estat. (cm)	140
CE (cm)	40,0 (12M)

	FPD	PN	PD	PA	GMDR	IMS	Alt	CE	DOC	Casco	Ângulo	Pm	PPF	FPF	Leite	PM	AM	SEN	PC	MAR	AOL	GOR	\$M	\$W	\$F	\$G	\$B	\$C
DEP	+17	-1,8	+56	+108	+0,25	+1,21	+0,10	+0,62	+16	+0,52	+0,51	+0,34	+14,0	+12	+37	+7	-0,1	+0	+39	+0,89	+0,84	+0,015	+86	+79	+84	+67	+151	+282
Acc	.79	.85	.85	.85	.45	.45	.88	.85	.82	.78	.76	.68	.63	.73	.68	.69	.53		.59	.55	.53	.54						
Rank	1%	5%	60%	50%	40%	70%	85%	65%	55%	60%	60%	15%	25%	15%	3%	95%	85%	20%	60%	20%	15%	55%	4%	4%	55%	15%	30%	15%

Associação Americana de Angus, maio 2022



# 29AN2130 FULL POWER

PA FULL POWER 1208 x CONNEALY CONFIDENCE 0100



Schafer Full Power 1803 19199614 | IA-2304 Nascimento: 06/03/2018  
Criador: Schafer Angus, CA  
Proprietário: ABS Global Inc, De Forest WI; Schafer Angus Cattle, Orland CA

## ANGUS



ABS XBLACK  
+96



PN (kg)	36
PD (kg)	363
PA (kg)	540
PAdult (kg)	771 (24M)
Frame	5,9
Estat. (cm)	140 (19M)
CE (cm)	35,5 (12M)

	FPD	PN	PD	PA	GMDR	IMS	Alt	CE	DOC	Casco	Ângulo	Pm	PPF	FPF	Leite	PM	AM	SEN	PC	MAR	AOL	GOR	\$M	\$W	\$F	\$G	\$B	\$C
DEP	+11	-1,3	+61	+116	+0,29	+1,10	+0,60	+1,35	+27	+0,51	+0,35	+0,55	+13,8	+9	+26	+25	+0,4	-2	+40	+1,06	+0,79	-0,014	+90	+65	+85	+77	+162	+300
Acc	.40	.59	.47	.38	.31	.31	.45	.41	.34	.28	.28	.25	.24	.31	.33	.37	.40		.41	.37	.37	.33						
Rank	15%	10%	50%	35%	15%	65%	40%	20%	10%	55%	3%	50%	25%	45%	50%	85%	40%	20%	60%	10%	20%	20%	2%	25%	50%	10%	20%	10%

Associação Americana de Angus, maio 2022



29AN2063 **FULL TANK**  
YON FULL FORCE C398 x S S OBJECTIVE T510 0T26



Yon Full Tank E472 18814084 | IA-1993 Nascimento: 21/10/2016  
Criador: Yon Family Farms, SC  
Proprietário: Yon Family Farms, Ridge Spring SC; ABS Global Inc, De Forest WI

**ANGUS**



PN (kg)	36
PD (kg)	275
PA (kg)	533
PAdult (kg)	908
Frame	5,4
Estat. (cm)	137
CE (cm)	34,5 (12M)

	FPD	PN	PD	PA	GMDR	IMS	Alt	CE	DOC	Casco	Ângulo	Pm	PPF	FPF	Leite	PM	AM	SEN	PC	MAR	AOL	GOR	\$M	\$W	\$F	\$G	\$B	\$C
DEP	+17	-2,1	+53	+111	+0,29	+1,23	+0,40	+0,62	+26	+0,56	+0,54	+0,12	+9,2	+13	+40	+15	-0,1	-5	+35	+0,67	+0,71	+0,018	+72	+68	+82	+55	+136	+248
Acc	.47	.70	.67	.59	.36	.36	.67	.60	.48	.55	.52	.43	.37	.40	.37	.47	.43		.47	.42	.41	.40						
Rank	1%	4%	70%	45%	15%	70%	60%	65%	15%	75%	75%	1%	75%	10%	1%	90%	85%	25%	70%	35%	30%	60%	20%	20%	60%	30%	50%	35%

Associação Americana de Angus, maio 2022



29AN1857 **FUTURE FORCE**  
YON FUTURE FOCUS T219 x S A V FINAL ANSWER 0035



Yon Future Force Z77 17264322 | IA-1995 Nascimento: 14/09/2011  
Criador: Yon Family Farms, SC  
Proprietário: Yon Family Farms, Ridge Spring SC; ABS Global Inc, De Forest WI

**ANGUS**



PN (kg)	31
PD (kg)	334
PA (kg)	513
PAdult (kg)	1.102
Frame	4,5
Estat. (cm)	146
CE (cm)	39,5 (12M)

	FPD	PN	PD	PA	GMDR	IMS	Alt	CE	DOC	Casco	Ângulo	Pm	PPF	FPF	Leite	PM	AM	SEN	PC	MAR	AOL	GOR	\$M	\$W	\$F	\$G	\$B	\$C
DEP	+17	-0,8	+53	+100	+0,26	+0,86	+0,30	+1,13	+13	+0,50	+0,47	+0,58	+11,0	+18	+31	+61	+0,7	-21	+23	+0,80	+0,71	-0,028	+53	+58	+62	+64	+127	+218
Acc	.76	.91	.88	.84	.56	.56	.87	.83	.76	.76	.74	.58	.65	.71	.73	.72	.63		.70	.68	.63	.66						
Rank	1%	15%	70%	60%	35%	50%	70%	30%	70%	50%	40%	55%	55%	1%	20%	50%	20%	65%	90%	25%	30%	10%	65%	45%	90%	20%	60%	65%

Associação Americana de Angus, maio 2022





# 29AN2178 GRATITUDE

BUBS SOUTHERN CHARM AA31 x  
QUAKER HILL RAMPAGE 0A36



Smith Valley Gratitude 19469208 Nascimento: 15/01/2019  
Criador: Smith Valley Angus, Salem MO  
Proprietário: Smith Valley Angus, MO; ABS Global, Inc., WI

## ANGUS



**ABS  
XBLACK<sup>®</sup>**  
**+27**



PN (kg)	35
PD (kg)	410
PA (kg)	543
PAdult (kg)	1098
Frame	-
Estat. (cm)	140
CE (cm)	45,5

	FPD	PN	PD	PA	GMDR	IMS	Alt	CE	DOC	Casco	Ângulo	Pm	PPF	FPF	Leite	PM	AM	SEN	PC	MAR	AOL	GOR	\$M	\$W	\$F	\$G	\$B	\$C
DEP	+6	+3,2	+91	+156	+0,29	+1,79	+1,00	+2,06	+11	+0,51	+0,50	+0,53	+16,8	+5	+30	+111	+0,8	-44	+74	+0,44	+1,33	-0,009	+68	+82	+108	+54	+162	+278
Acc	.35	.52	.43	.38	.32	.32	.44	.41	.36	.30	.30	.31	.26	.32	.32	.38	.40		.41	.38	.38	.34						
Rank	55%	90%	1%	2%	15%	95%	10%	2%	75%	55%	55%	45%	10%	80%	25%	5%	15%	95%	3%	60%	1%	25%	30%	3%	15%	35%	20%	15%

Associação Americana de Angus, maio 2022



# 29AN2210 GROW FUND 4920

DEER VALLEY GROWTH FUND x CONNEALY BLACK GRANITE



Schiefelbein Grow Fund 4920 19889489 Nascimento: 09/03/2020  
Criador: Schiefelbein Angus Farm, Kimball MN  
Proprietário: Schiefelbein Angus Farm, Kimball MN; ABS Global Inc, De Forest WI

## ANGUS



**ABS  
XBLACK<sup>®</sup>**  
**+81**



PN (kg)	44
PD (kg)	340
PA (kg)	-
PAdult (kg)	-
Frame	-
Estat. (cm)	-
CE (cm)	-

	FPD	PN	PD	PA	GMDR	IMS	Alt	CE	DOC	Casco	Ângulo	Pm	PPF	FPF	Leite	PM	AM	SEN	PC	MAR	AOL	GOR	\$M	\$W	\$F	\$G	\$B	\$C
DEP	+8	+1,4	+86	+151	+0,32	+1,21	+0,60	+0,99	+19	+0,45	+0,50	+0,58	+11,7	+14	+27	+81	+0,6	-29	+61	+0,61	+0,75	-0,007	+76	+82	+99	+54	+154	+276
Acc	.36	.51	.44	.40	.33	.33	.45	.41	.39	.31	.31	.31	.25	.32	.33	.38	.40		.42	.38	.38	.35						
Rank	35%	55%	3%	3%	5%	65%	45%	45%	50%	30%	60%	60%	55%	4%	45%	30%	30%	85%	20%	50%	30%	25%	20%	3%	20%	40%	30%	20%

Associação Americana de Angus, maio 2022



# 29AN2209 GROW FUND 5550

DEER VALLEY GROWTH FUND x S A V RENOWN 3439



Schiefelbein Grow Fund 5550 19890014 Nascimento: 11/03/2020  
Criador: Ryan Brenner, Albany MN  
Proprietário: Schiefelbein Angus Farm, Kimball MN; ABS Global Inc, De Forest WI

## ANGUS



**ABS  
XBLACK<sup>®</sup>**  
**+61**



PN (kg)	27
PD (kg)	307
PA (kg)	-
PAdult (kg)	-
Frame	-
Estat. (cm)	-
CE (cm)	-

	FPD	PN	PD	PA	GMDR	IMS	Alt	CE	DOC	Casco	Ângulo	Pm	PPF	FPF	Leite	PM	AM	SEN	PC	MAR	AOL	GOR	\$M	\$W	\$F	\$G	\$B	\$C
DEP	+10	+0,2	+82	+165	+0,35	+2,45	+0,40	+0,64	+17	+0,43	+0,50	+0,50	+11,4	+13	+37	+110	+0,5	-48	+56	+0,77	+0,66	+0,077	+57	+81	+94	+54	+148	+249
Acc	.36	.52	.44	.39	.34	.34	.46	.42	.38	.31	.31	.32	.26	.33	.33	.38	.40		.42	.39	.38	.36						
Rank	20%	30%	5%	1%	2%	95%	70%	65%	55%	25%	60%	45%	60%	10%	3%	10%	40%	95%	30%	35%	45%	95%	70%	3%	30%	40%	35%	45%

Associação Americana de Angus, maio 2022



# 29AN2060 HERCULES

BALDRIDGE TITAN A139 x CONNEALY CAVALRY 1149



Hart Hercules 7017 18942458 | IA-2216 Nascimento: 24/01/2017  
Criador: Hart Angus Farms, SD  
Proprietário: ABS Global Inc, De Forest WI; Hart Angus Farms, Frederick SD

## ANGUS



**ABS  
XBLACK<sup>®</sup>**  
**+88**



PN (kg)	33
PD (kg)	388
PA (kg)	572
PAdult (kg)	968
Frame	-
Estat. (cm)	142
CE (cm)	41,5

	FPD	PN	PD	PA	GMDR	IMS	Alt	CE	DOC	Casco	Ângulo	Pm	PPF	FPF	Leite	PM	AM	SEN	PC	MAR	AOL	GOR	\$M	\$W	\$F	\$G	\$B	\$C
DEP	+12	-0,9	+72	+128	+0,27	+1,41	+0,50	+1,43	+26	+0,57	+0,56	+0,75	+12,7	+12	+19	+39	+0,3	-5	+70	+0,93	+1,03	+0,020	+81	+67	+101	+71	+172	+304
Acc	.58	.82	.76	.68	.38	.38	.53	.65	.39	.53	.52	.27	.22	.33	.34	.43	.44		.62	.59	.55	.55						
Rank	15%	15%	20%	20%	30%	80%	50%	15%	15%	80%	85%	85%	40%	15%	90%	75%	50%	25%	5%	15%	5%	65%	10%	25%	20%	10%	10%	5%

Associação Americana de Angus, maio 2022





29AN1993 **HIGHWAYMAN**  
BALDRIDGE WAYLON W34 x MCC DAYBREAK



FF Highwayman 4W10 18193706 | IA-1916 Nascimento: 10/10/2014

Criador: Friendship Farms, GA  
Proprietário: Friendship Farms, Canoochee GA; ABS Global Inc, De Forest WI;  
Ken Mc Michael, Monticello GA

	FPD	PN	PD	PA	GMDR	IMS	Alt	CE	DOC	Casco	Ângulo	Pm	PPF	FPF	Leite	PM	AM	ŞEN	PC	MAR	AOL	GOR	ŞM	ŞW	ŞF	ŞG	ŞB	ŞC
DEP	+4	+1,7	+69	+133	+0,30	+1,22	+0,30	+0,27	+32	+0,67	+0,45	+0,70	+11,8	+6	+26	+64	+0,0	-20	+56	+1,38	+0,80	-0,004	+66	+62	+103	+91	+194	+318
Acc	.54	.80	.73	.64	.48	.48	.68	.67	.40	.31	.31	.29	.27	.48	.44	.46	.46		.53	.48	.48	.47						
Rank	70%	65%	25%	15%	10%	70%	70%	85%	2%	95%	30%	80%	50%	75%	50%	45%	75%	60%	25%	2%	20%	30%	35%	35%	20%	2%	3%	2%

Associação Americana de Angus, maio 2022

**ANGUS**



**ABS  
XBLACK**  
**+69**



PN (kg)	34
PD (kg)	369
PA (kg)	483
PAdult (kg)	1.125
Frame	-
Estat. (cm)	145
CE (cm)	-



29AN2050 **HOME GROWN**  
K C F BENNETT HOMESTEAD x BENFIELD SUBSTANCE 8506



URF Homegrown 1619 18782401 | IA-2303 Nascimento: 17/09/2016

Criador: Uwharrie Ridge Farms, NC  
Proprietário: ABS Global Inc, De Forest WI; Uwharrie Ridge Farms, Asheboro NC

	FPD	PN	PD	PA	GMDR	IMS	Alt	CE	DOC	Casco	Ângulo	Pm	PPF	FPF	Leite	PM	AM	ŞEN	PC	MAR	AOL	GOR	ŞM	ŞW	ŞF	ŞG	ŞB	ŞC
DEP	+13	-0,7	+64	+110	+0,24	+0,78	+0,20	+0,44	+13	+0,36	+0,40	+0,33	+12,9	+8	+38	+43	+0,1	-17	+57	+0,73	+0,29	+0,040	+78	+77	+106	+50	+156	+280
Acc	.48	.73	.65	.50	.42	.42	.59	.50	.35	.31	.28	.30	.24	.32	.33	.41	.42		.55	.53	.49	.46						
Rank	10%	15%	40%	45%	50%	40%	80%	75%	70%	10%	15%	15%	35%	55%	2%	70%	70%	55%	20%	30%	85%	85%	10%	10%	15%	40%	25%	15%

Associação Americana de Angus, maio 2022

**ANGUS**



**ABS  
XBLACK**  
**+78**



PN (kg)	28
PD (kg)	354
PA (kg)	626
PAdult (kg)	948
Frame	6
Estat. (cm)	143
CE (cm)	43



29AN2238 **HOMEPLACE**  
G A R HOME TOWN x K C F BENNETT ABSOLUTE



Quaker Hill Homeplace 0Ht1 19992861 | IA-2350 Nascimento: 23/11/2020  
Criador: Quaker Hill Farm, Louisa VA  
Proprietário: W Roger Bowles, Fork Union VA; Quaker Hill Farm, Louisa VA; ABS Global Inc, De Forest WI

	FPD	PN	PD	PA	GMDR	IMS	Alt	CE	DOC	Casco	Ângulo	Pm	PPF	FPF	Leite	PM	AM	SEN	PC	MAR	AOL	GOR	\$M	\$W	\$F	\$G	\$B	\$C
DEP	+10	+0,9	+67	+121	+0,28	+0,81	+0,00	+0,58	+20	+0,46	+0,40	+0,49	+11,9	+0	+27	+35	-0,3	-7	+44	+1,89	+0,76	-0,005	+77	+70	+89	+114	+203	+340
Acc	.35	.49	.42	.38	.33	.33	.44	.40	.35	.29	.29	.21	.26	.28	.35	.39		.40	.36	.36	.32							
Rank	20%	45%	35%	30%	25%	35%	95%	70%	45%	35%	15%	40%	55%	95%	45%	85%	95%	25%	60%	1%	30%	30%	15%	15%	40%	1%	1%	1%

Associação Americana de Angus, maio 2022

**ANGUS**



PN (kg)	35
PD (kg)	-
PA (kg)	-
PAdult (kg)	-
Frame	-
Estat. (cm)	-
CE (cm)	-



29AN2064 **IDENTIFIED**  
MILL BRAE IDENTIFIED 4031 x G A R PROPHET



SS Identified 7551 18891498 | IA-1980 Nascimento: 26/01/2017  
Criador: Stratford Angus, KS  
Proprietário: ABS Global Inc, De Forest WI; Stratford Seedstock, Pratt KS

	FPD	PN	PD	PA	GMDR	IMS	Alt	CE	DOC	Casco	Ângulo	Pm	PPF	FPF	Leite	PM	AM	SEN	PC	MAR	AOL	GOR	\$M	\$W	\$F	\$G	\$B	\$C
DEP	+6	+2,9	+81	+157	+0,31	+2,18	+0,70	+0,55	+35	+0,45	+0,42	+0,33	+14,7	+12	+24	+52	+0,5	-13	+73	+1,21	+0,80	+0,062	+100	+69	+124	+78	+201	+361
Acc	.41	.78	.66	.56	.37	.37	.57	.55	.41	.27	.27	.26	.25	.32	.34	.41	.42		.48	.42	.43	.41						
Rank	55%	85%	10%	2%	10%	95%	30%	70%	1%	30%	20%	15%	20%	15%	60%	60%	35%	45%	4%	4%	20%	95%	1%	20%	3%	5%	2%	1%

Associação Americana de Angus, maio 2022

**ANGUS**



PN (kg)	26
PD (kg)	240
PA (kg)	468
PAdult (kg)	817
Frame	-
Estat. (cm)	142
CE (cm)	36,0 (12M)







29AN2200 **IMPRESSIVE**  
EXAR STALLION 7986 x CONNEALY IMPRESSION



WSC Impressive G118 19550180 | IA-2355 Nascimento: 09/08/2019  
Criador: Wall Street Cattle Company, MO  
Proprietário: ABS Global Inc, De Forest WI; Wall Street Cattle Company, Lebanon MO

	FPD	PN	PD	PA	GMDR	IMS	Alt	CE	DOC	Casco	Ângulo	Pm	PPF	FPF	Leite	PM	AM	SEN	PC	MAR	AOL	GOR	\$M	\$W	\$F	\$G	\$B	\$C
DEP	+18	-1,2	+62	+112	+0,28	+0,64	+0,60	+1,05	+18	+0,58	+0,38	+0,46	+9,9	+19	+19	+65	+0,6	-17	+58	+0,84	+0,88	-0,049	+57	+55	+110	+70	+180	+290
Acc	.34	.52	.45	.41	.30	.30	.45	.47	.32	.25	.26	.24	.19	.29	.30	.35	.37		.39	.35	.36	.33						
Rank	1%	10%	45%	45%	25%	25%	45%	40%	55%	85%	10%	35%	75%	1%	95%	50%	30%	55%	25%	25%	15%	2%	70%	55%	10%	15%	10%	10%

Associação Americana de Angus, maio 2022

**ANGUS**



**ABS XBLACK**  
**+82**



PN (kg)	32
PD (kg)	345
PA (kg)	591
PAdult (kg)	-
Frame	-
Estat. (cm)	-
CE (cm)	-



29AN2140 **JET STREAM**  
BAR R JET BLACK 5063 x OZH INGENUITY 275G



BCF Jet Stream 827 19253598 | IA-2218 Nascimento: 24/09/2018  
Criador: Bear Creek Farms, TX  
Proprietário: Bear Creek Farm, Leonard TX

	FPD	PN	PD	PA	GMDR	IMS	Alt	CE	DOC	Casco	Ângulo	Pm	PPF	FPF	Leite	PM	AM	SEN	PC	MAR	AOL	GOR	\$M	\$W	\$F	\$G	\$B	\$C
DEP	+18	-1,7	+77	+135	+0,26	+1,32	+0,60	+0,30	+24	+0,50	+0,42	+0,41	+14,0	+14	+29	+46	+0,6	-13	+65	+1,08	+0,99	+0,027	+93	+82	+114	+77	+191	+341
Acc	.52	.75	.61	.52	.36	.36	.48	.51	.34	.37	.36	.25	.21	.30	.31	.38	.39		.45	.40	.41	.38						
Rank	1%	10%	10%	15%	35%	75%	40%	85%	20%	50%	20%	25%	25%	5%	30%	65%	25%	45%	10%	10%	10%	70%	2%	3%	10%	10%	3%	1%

Associação Americana de Angus, maio 2022

**ANGUS**



**ABS XBLACK**  
**+17**



PN (kg)	32
PD (kg)	345
PA (kg)	508
PAdult (kg)	626 (19M)
Frame	-
Estat. (cm)	134
CE (cm)	37,0 (16M)



29AN2147 **KRASSO**  
QUAKER HILL RAMPAGE 0A36 x TRES MARIAS 6301 ZORZAL TE



VPJ Krasso Rampage Fiv973 214865 Nascimento: 09/02/2018  
Criador: VPJ Fazenda Cardinal, SP  
Proprietário: ABS Brasil

	PN	GND	GNDm	C Desm	P Desm	M Desm	T Desm	Pm Desm	IND D	GPD	GNS	C Sobr	P Sobr	M Sobr	T Sobr	Pm Sobr	CE	IND F	AOL	EGS	EP8	GIM	IND C	ECTO	IND A
DEP	+0,28	+9,66	+0,47							+10,56															
Acc	.35	.36	.07	+0,21	+0,26	+0,11	+0,09	-0,14	+26,40	.26	+20,22	+0,20	+0,25	+0,12	+0,10	-0,16	+0,86	+31,43	+2,60	+0,24	+1,05	+0,08	+161,04	-0,13	+29,88
Rank	59%	3%	37%	13%	7%	44%	37%	4%	4%	1%	1%	17%	7%	43%	31%	4%	5%	2%	4%	2%	1%	21%	1%	16%	2%

PROMEBO, maio 2022

**ANGUS**

✓ Preto homozigoto.



**ABS  
XBLACK<sup>®</sup>**  
**+28**



PN (kg)	31
PD (kg)	233
PA (kg)	575
PAdult (kg)	777 (18M)
Frame	-
Estat. (cm)	131
CE (cm)	42,0



29AN2006 **LEGEND**  
MATAURI REALITY 839 x CONNEALY EARNAN 076E



Clunie Range Legend L348 (Ai) (Et) NBHL348 | IA-2242 Nascimento: 09/07/2015  
Criador: Clunie Range, NSW  
Proprietário: ABS Brasil

	FPD	FPF	Gest	PN	P200	P400	P600	PM	Leite	DP	CE	DOC	PC	AOL	GOR C	GOR G	RC	GIM
DEP	-5,3	+4,0	-8,2	+6,0	+58	+102	+129	+152	+3	+2,8	+2,8	+11	+72	+1,8	+3,8	+0,7	-1,7	+2,9
Acc	.91	.81	.99	.99	.98	.98	.98	.96	.94	.70	.97	.96	.92	.92	.92	.91	.90	.90
Rank	93%	39%	80%	87%	12%	16%	24%	2%	99%	18%	20%	37%	30%	97%	1%	23%	98%	20%

Breedplan Austrália, junho 2022

**ANGUS**



**ABS  
XBLACK<sup>®</sup>**  
**+39**



PN (kg)	36
PD (kg)	300
PA (kg)	636
PAdult (kg)	-
Frame	6,0
Estat. (cm)	-
CE (cm)	38,0 (13M)





# 29AN2023 MAGNITUDE

K C F BENNETT SOUTHSIDE x PLATTEMERE WEIGH UP K360



Mead Magnitude 18543414 | IA-1917 Nascimento: 04/12/2015  
Criador: Mead Angus, MO  
Proprietário: Alan W Mead, Barnett MO; ABS Global Inc, De Forest WI

## ANGUS

IATFMAX



ABS  
XBLACK<sup>®</sup>  
**+13**



PN (kg)	33
PD (kg)	347
PA (kg)	580
PAdult (kg)	1.066
Frame	6,6
Estat. (cm)	146
CE (cm)	37,0 (12M)

	FPD	PN	PD	PA	GMDR	IMS	Alt	CE	DOC	Casco	Ângulo	Pm	PPF	FPF	Leite	PM	AM	SEN	PC	MAR	AOL	GOR	\$M	\$W	\$F	\$G	\$B	\$C
DEP	+15	-0,2	+83	+158	+0,31	+2,53	+1,10	+1,40	+28	+0,49	+0,54	+0,72	+15,5	+15	+38	+104	+1,0	-45	+70	+0,53	+0,98	-0,036	+73	+91	+114	+56	+170	+293
Acc	.83	.94	.92	.88	.64	.64	.89	.85	.84	.71	.72	.50	.40	.71	.63	.62	.64		.56	.51	.50	.51						
Rank	3%	20%	5%	2%	10%	95%	4%	15%	10%	45%	75%	85%	15%	3%	2%	10%	5%	95%	5%	50%	10%	5%	20%	1%	10%	30%	15%	10%

Associação Americana de Angus, maio 2022



# 29AN2205 MAN IN BLACK

BAR R JET BLACK 5063 x SITZ TOP GAME 561X



LAR Man In Black 19955191 | IA-2346 Nascimento: 27/01/2020  
Criador: Larson Angus Ranch, Sharon Springs KS  
Proprietário: Larson Angus Ranch, KS; ABS Global, Inc., WI

## ANGUS

ABS  
XBLACK<sup>®</sup>  
**+86**



PN (kg)	40
PD (kg)	359
PA (kg)	676
PAdult (kg)	788 (18M)
Frame	6,5
Estat. (cm)	132 (12M)
CE (cm)	40,0 (12M)

	FPD	PN	PD	PA	GMDR	IMS	Alt	CE	DOC	Casco	Ângulo	Pm	PPF	FPF	Leite	PM	AM	SEN	PC	MAR	AOL	GOR	\$M	\$W	\$F	\$G	\$B	\$C
DEP	+8	+2,7	+96	+171	+0,31	+2,16	+1,00	+1,38	+25	+0,42	+0,42	+0,80	+13,7	+8	+27	+116	+1,1	-45	+89	+1,11	+0,80	+0,067	+76	+83	+131	+72	+203	+339
Acc	.39	.60	.48	.43	.34	.34	.52	.49	.37	.29	.34	.27	.23	.33	.35	.39	.41		.42	.38	.38	.36						
Rank	40%	85%	1%	1%	10%	95%	10%	20%	20%	20%	20%	90%	25%	55%	40%	4%	3%	95%	1%	10%	20%	95%	15%	2%	1%	10%	2%	1%

Associação Americana de Angus, maio 2022



29AN2071 **MANHATTAN**  
HOOVER DAM x CONNEALY THUNDER



Lyons Manhattan 6205 18938378 | IA-1988 Nascimento: 28/08/2016  
Criador: Lyons Ranch, KS  
Proprietário: Amy & Karl Langvardt, Alta Vista KS; ABS Global Inc, De Forest WI

	FPD	PN	PD	PA	GMDR	IMS	Alt	CE	DOC	Casco	Ângulo	Pm	PPF	FPF	Leite	PM	AM	SEN	PC	MAR	AOL	GOR	SM	SW	SF	SG	SB	SC
DEP	+6	-0,7	+62	+113	+0,31	+0,32	+0,50	+1,05	+24	+0,35	+0,58	+0,41	+13,5	+6	+31	+60	+0,3	-21	+57	+0,61	+0,83	+0,018	+68	+65	+110	+53	+164	+281
Acc	.63	.85	.81	.74	.51	.51	.63	.75	.51	.53	.54	.34	.43	.44	.38	.46	.46		.61	.55	.52	.50						
Rank	55%	15%	45%	40%	10%	20%	50%	35%	20%	4%	90%	25%	30%	75%	20%	50%	50%	65%	20%	40%	20%	60%	30%	25%	10%	35%	15%	15%

Associação Americana de Angus, maio 2022

**ANGUS**



PN (kg)	33
PD (kg)	346
PA (kg)	628
PAdult (kg)	953
Frame	-
Estat. (cm)	141
CE (cm)	37,0 (12M)

**ABS**  
**XBLACK**  
**+22**



29AN2155 **MC CLINTOCK**  
G A R ASHLAND x G A R SUNRISE



H P C A Mc Clintock 19255797 | IA-2311 Nascimento: 30/08/2018  
Criador: Hinkle's Prime Cut Angus, MO  
Proprietário: Hinkles Prime Cut Angus, Nevada MO; ABS Global Inc, De Forest WI

	FPD	PN	PD	PA	GMDR	IMS	Alt	CE	DOC	Casco	Ângulo	Pm	PPF	FPF	Leite	PM	AM	SEN	PC	MAR	AOL	GOR	SM	SW	SF	SG	SB	SC
DEP	+14	+1,5	+98	+166	+0,26	+2,42	+0,70	+0,58	+30	+0,52	+0,60	+0,24	+7,6	+13	+34	+83	+0,7	-33	+66	+1,06	+1,02	-0,020	+76	+100	+92	+80	+172	+299
Acc	.41	.62	.52	.42	.34	.34	.52	.48	.35	.29	.29	.27	.26	.32	.32	.38	.41		.43	.38	.39	.36						
Rank	4%	60%	1%	1%	35%	95%	30%	65%	5%	60%	95%	5%	90%	10%	10%	25%	20%	90%	10%	10%	5%	15%	15%	1%	35%	4%	10%	10%

Associação Americana de Angus, maio 2022

**ANGUS**



PN (kg)	29
PD (kg)	307
PA (kg)	547
PAdult (kg)	687 (20M)
Frame	-
Estat. (cm)	135 (20M)
CE (cm)	40,0 (12M)

**ABS**  
**XBLACK**  
**+95**







29AN1988 **MEDIATOR**  
MUSGRAVE AVIATOR x MUSGRAVE BOULDER



Musgrave Mediator 18129638 | IA-2032 Nascimento: 22/01/2015  
Criador: Musgrave Angus, IL  
Proprietário: ABS Global Inc, De Forest WI; Musgrave Angus, Griggsville IL

	FPD	PN	PD	PA	GMDR	IMS	Alt	CE	DOC	Casco	Ângulo	Pm	PPF	FPF	Leite	PM	AM	ŞEN	PC	MAR	AOL	GOR	ŞM	ŞW	ŞF	ŞG	ŞB	ŞC
DEP	+14	-1,5	+56	+100	+0,25	+0,42	+0,10	+0,77	+15	+0,54	+0,54	+0,44	+12,8	+13	+32	+31	-0,2	-8	+30	+1,06	+0,40	+0,015	+71	+65	+74	+69	+143	+256
Acc	.67	.88	.85	.77	.46	.46	.77	.75	.57	.56	.57	.25	.35	.52	.55	.48	.47		.58	.53	.51	.51						
Rank	4%	10%	60%	60%	40%	20%	85%	55%	60%	70%	75%	30%	35%	10%	15%	80%	90%	30%	80%	10%	75%	55%	25%	25%	75%	15%	40%	30%

Associação Americana de Angus, maio 2022

**ANGUS**

✓ TOP 20% em Eficiência Alimentar Angus Sire Alliance.



PN (kg)	31
PD (kg)	401
PA (kg)	690
PAdult (kg)	1.228
Frame	-
Estat. (cm)	145
CE (cm)	40,0 (13M)



29AN2237 **MEGABALL**  
ROSEDA POWERBALL23 F091 x QUAKER HILL RAMPAGE 0A36



Quaker Hil Af Megaball 0Pb38 19984419 | IA-2349 Nascimento: 12/10/2020  
Criador: Quaker Hill Farm, Louisa VA  
Proprietário: Quaker Hill Farm, Louisa VA; ABS Global Inc, De Forest WI

	FPD	PN	PD	PA	GMDR	IMS	Alt	CE	DOC	Casco	Ângulo	Pm	PPF	FPF	Leite	PM	AM	ŞEN	PC	MAR	AOL	GOR	ŞM	ŞW	ŞF	ŞG	ŞB	ŞC
DEP	+11	+0,1	+93	+164	+0,34	+1,42	+0,70	+0,14	-2	+0,64	+0,37	+0,34	+14,9	+13	+25	+137	+0,9	-54	+81	+1,14	+1,00	+0,016	+51	+82	+131	+81	+212	+326
Acc	.33	.51	.43	.35	.30	.30	.43	.38	.32	.25	.25	.26	.20	.24	.25	.32	.35		.38	.34	.34	.30						
Rank	15%	25%	1%	1%	2%	75%	35%	90%	95%	95%	10%	15%	20%	10%	60%	1%	10%	95%	2%	10%	10%	55%	85%	3%	1%	4%	1%	1%

Associação Americana de Angus, maio 2022

**ANGUS**



PN (kg)	34
PD (kg)	346
PA (kg)	-
PAdult (kg)	-
Frame	-
Estat. (cm)	-
CE (cm)	-



29AN2116 **NEW GROUND**  
V A R DISCOVERY 2240 x MATAURI REALITY 839



Landfall New Ground N9      TFAN90 | IA-2243      Nascimento: 16/07/2017  
Criador: *Absolute Angus, NSW*  
Proprietário: *ABS Brasil*

**ANGUS**



**ABS  
XBLACK<sup>®</sup>  
-13**

PN (kg)	37
PD (kg)	242
PA (kg)	520
PAdult (kg)	712 (20M)
Frame	6,0
Estat. (cm)	
CE (cm)	43,0 (18M)

	FPD	FPF	Gest	PN	P200	P400	P600	PM	Leite	DP	CE	DOC	PC	AOL	GOR C	GOR G	RC	GIM
DEP	+1,6	-0,7	-6,0	+4,2	+60	+117	+153	+150	+18	-5,5	+7,0	+35	+80	+9,7	+2,6	+1,1	+0,7	+3,2
Acc	.84	.69	.99	.98	.98	.98	.98	.86	.76	.55	.97	.97	.82	.86	.86	.84	.81	.84
Rank	60%	81%	28%	52%	9%	2%	3%	2%	2%	34%	1%	2%	11%	9%	4%	16%	16%	14%

Breedplan Austrália, junho 2022



29AN2146 **ON POINT**  
S POWERPOINT WS 5503 x MYTTY IN FOCUS



Ellingson On Point 9079      19490484 | IA-2309      Nascimento: 21/02/2019  
Criador: *Ellingson Angus, ND*  
Proprietário: *Ellingson Angus, ND; ABS Global, Inc., WI*

**ANGUS**



**ABS  
XBLACK<sup>®</sup>  
+55**



PN (kg)	34
PD (kg)	399
PA (kg)	700
PAdult (kg)	-
Frame	-
Estat. (cm)	128 (13M)
CE (cm)	37,7 (12M)

	FPD	PN	PD	PA	GMDR	IMS	Alt	CE	DOC	Casco	Ângulo	Pm	PPF	FPF	Leite	PM	AM	SEN	PC	MAR	AOL	GOR	\$M	\$W	\$F	\$G	\$B	\$C
DEP	+12	80%	+68	+122	+0,25	+1,22	+0,60	+1,38	+15	+0,45	+0,40	+1,59	+14,8	+12	+28	+79	+0,6	-28	+50	+91,00	+44,00	+0,460	+69	+65	+93	+60	+152	+266
Acc	.50	.70	.63	.53	.34	.34	.53	.59	.55	.41	.36	.26	.27	.33	.35	.41	.42		.43	.38	.39	.37						
Rank	15%	40%	30%	30%	40%	70%	40%	20%	60%	30%	15%	65%	20%	15%	35%	25%	25%	80%	35%	15%	70%	90%	25%	25%	35%	25%	30%	25%

Associação Americana de Angus, maio 2022





29AN2093 **PATRIARCH**  
S S NIAGARA Z29 x CONNEALY THUNDER



Tehama Patriarch F028 18981191 | IA-2214 Nascimento: 03/02/2017  
Criador: Tehama Angus Ranch, Gerber CA  
Proprietário: Tehama Angus Ranch Inc., CA; ABS Global, Inc., WI

**ANGUS**



**ABS  
XBLACK<sup>®</sup>  
+114**



PN (kg)	28
PD (kg)	267
PA (kg)	510
PAdult (kg)	830
Frame	5,2
Estat. (cm)	137
CE (cm)	40,0

	FPD	PN	PD	PA	GMDR	IMS	Alt	CE	DOC	Casco	Ângulo	Pm	PPF	FPF	Leite	PM	AM	SEN	PC	MAR	AOL	GOR	\$M	\$W	\$F	\$G	\$B	\$C
DEP	+14	-1,8	+66	+130	+0,27	+2,19	+0,20	+1,10	+26	+0,46	+0,40	+0,62	+17,6	+15	+31	+74	+0,1	-28	+53	+0,84	+0,89	+0,016	+81	+67	+97	+65	+162	+291
Acc	.84	.93	.91	.86	.51	.51	.87	.85	.73	.61	.63	.33	.47	.46	.40	.46	.47		.64	.60	.57	.60						
Rank	4%	5%	35%	20%	30%	95%	80%	30%	15%	35%	15%	65%	4%	3%	20%	35%	70%	80%	30%	20%	15%	60%	10%	25%	30%	15%	20%	10%

Associação Americana de Angus, maio 2022



29AN2045 **PAYWEIGHT 6311**  
BASIN PAYWEIGHT 1682 x EXAR FOREVER LADY 0985



Wilks Payweight 6311 18549444 | IA-2026 Nascimento: 15/07/2016  
Criador: Wilks Ranch Texas Ltd, TX  
Proprietário: ABS Global Inc, De Forest WI; Wilks Ranch Texas Ltd, Eastland TX

**ANGUS**



**ABS  
XBLACK<sup>®</sup>  
+92**



PN (kg)	33
PD (kg)	371
PA (kg)	606
PAdult (kg)	1.009
Frame	5,8
Estat. (cm)	142
CE (cm)	38,0 (12M)

	FPD	PN	PD	PA	GMDR	IMS	Alt	CE	DOC	Casco	Ângulo	Pm	PPF	FPF	Leite	PM	AM	SEN	PC	MAR	AOL	GOR	\$M	\$W	\$F	\$G	\$B	\$C
DEP	+7	+0,5	+69	+129	+0,29	+0,96	+0,00	+0,95	+17	+0,54	+0,50	+0,76	+9,6	+13	+26	+67	+0,3	-21	+44	+0,38	+0,43	+0,081	+59	+66	+92	+32	+124	+220
Acc	.42	.75	.70	.47	.44	.44	.52	.46	.37	.30	.30	.32	.27	.35	.36	.42	.44		.55	.51	.48	.47						
Rank	45%	35%	25%	20%	15%	55%	90%	40%	50%	70%	55%	90%	70%	10%	50%	40%	50%	65%	50%	65%	70%	95%	50%	25%	35%	80%	65%	65%

Associação Americana de Angus, maio 2022



# 29AN2150 PORTSIDE

K C F BENNETT SOUTHSIDE x CONNEALY CONFIDENCE 0100



SS Portside 8720 19414816 | IA-2219 Nascimento: 28/08/2018

Criador: Steve Stratford, Pratt KS

Proprietário: ABS Global Inc, De Forest WI; Stratford Seedstock, Pratt KS; Wall Street Cattle Company, Lebanon MO

## ANGUS



**ABS XBLACK**  
**+50**



PN (kg)	39
PD (kg)	-
PA (kg)	548
PAdult (kg)	630 (18M)
Frame	-
Estat. (cm)	140 (18m)
CE (cm)	36,0 (18m)

	FPD	PN	PD	PA	GMDR	IMS	Alt	CE	DOC	Casco	Ângulo	Pm	PPF	FPF	Leite	PM	AM	SEN	PC	MAR	AOL	GOR	SM	SW	SF	SG	SB	SC
DEP	+7	+2,5	+92	+155	+0,30	+1,58	+0,80	+0,30	+33	+0,47	+0,42	+0,65	+16,0	+10	+23	+79	+0,7	-25	+81	+0,77	+0,83	+0,008	+97	+83	+128	+62	+190	+343
Acc	.37	.58	.46	.39	.33	.33	.44	.41	.37	.29	.29	.29	.25	.31	.33	.38	.40		.41	.37	.37	.33						
Rank	45%	80%	1%	2%	10%	90%	20%	85%	2%	40%	20%	70%	10%	35%	70%	25%	20%	75%	1%	25%	20%	45%	1%	2%	2%	20%	3%	1%

Associação Americana de Angus, maio 2022



# 29AN2138 PRODUTO FINAL

CONNEALY FINAL PRODUCT x CARUMBÉ RED QUEBRACHO 1199



Final Product Black 2848 Tellechea O201523 Nascimento: 28/10/2016

Criador: Sérgio Bastos Tellechea, RS

Proprietário: ABS Brasil

## ANGUS

✓ Preto homozigoto.



**ABS XBLACK**  
**+11**



PN (kg)	31
PD (kg)	212
PA (kg)	345
PAdult (kg)	876
Frame	-
Estat. (cm)	136
CE (cm)	43,0

	PN	GND	GNDm	C Desm	P Desm	M Desm	T Desm	Pm Desm	IND D	GPD	GNS	C Sobr	P Sobr	M Sobr	T Sobr	Pm Sobr	CE	IND F	AOL	EGS	EP8	GIM	IND C	ECTO	IND A
DEP	+0,58	+12,11	+1,60	+0,22	+0,26	+0,23	+0,21	-0,03	+32,38	+10,40	+22,52	+0,22	+0,25	+0,19	+0,23	-0,06	+0,57	+33,68	+2,58	+0,16	+0,20	-0,04	+112,86	+0,11	-3,75
Acc	.34	.35	.11						.29								.36		.23	.18	.21	.22	.08		
Rank	83%	1%	12%	5%	4%	5%	8%	30%	1%	1%	1%	9%	4%	15%	6%	20%	13%	1%	2%	4%	8%	74%	1%	87%	67%

PROMEBO, maio 2022





29AN1868 **PROFIT DRIVEN**  
YON FUTURE FOCUS T219 x G A R NEW DESIGN 5050



Yon Profit Driven Z228 17264260 | IA-1707 Nascimento: 02/10/2011  
Criador: Yon Family Farms, SC  
Proprietário: Yon Family Farms, Ridge Spring SC

**ANGUS**

IATFMAX



**ABS XBLACK**  
**+40**



PN (kg)	36
PD (kg)	332
PA (kg)	571
PAdult (kg)	1.056
Frame	6,0
Estat. (cm)	143
CE (cm)	44,5

	FPD	PN	PD	PA	GMDR	IMS	Alt	CE	DOC	Casco	Ângulo	Pm	PPF	FPF	Leite	PM	AM	SEN	PC	MAR	AOL	GOR	\$M	\$W	\$F	\$G	\$B	\$C
DEP	+13	-0,5	+65	+116	+0,26	+1,09	+0,60	+1,48	+29	+0,61	+0,47	+0,41	+15,4	+15	+41	+31	+0,3	-13	+48	+0,77	+1,30	-0,043	+91	+80	+90	+72	+162	+301
Acc	.54	.75	.71	.62	.56	.56	.58	.60	.44	.43	.42	.34	.37	.43	.47	.51	.43		.61	.59	.55	.54						
Rank	10%	20%	35%	35%	35%	65%	40%	15%	10%	90%	40%	25%	15%	3%	1%	80%	50%	45%	40%	25%	1%	3%	2%	4%	40%	10%	20%	5%

Associação Americana de Angus, maio 2022



29AN2154 **PROMONTORY**  
EXAR MONUMENTAL 6056B x SUMMITCREST COMPLETE 1P55



Riverbend Promontory 8533 19365124 | IA-2310 Nascimento: 04/08/2018  
Criador: Riverbend Ranch, ID  
Proprietário: Riverbend Ranch, Idaho Falls ID; ABS Global Inc, De Forest WI;  
Spruce Mountain Ranch LLC, Larkspur CO

**ANGUS**

**ABS XBLACK**  
**+93**



PN (kg)	35
PD (kg)	268
PA (kg)	551
PAdult (kg)	787 (20m)
Frame	6
Estat. (cm)	140 (20M)
CE (cm)	35,0 (12M)

	FPD	PN	PD	PA	GMDR	IMS	Alt	CE	DOC	Casco	Ângulo	Pm	PPF	FPF	Leite	PM	AM	SEN	PC	MAR	AOL	GOR	\$M	\$W	\$F	\$G	\$B	\$C
DEP	+10	+0,3	+71	+123	+0,24	+1,51	+0,30	+1,32	+23	+0,49	+0,48	+0,59	+12,1	+14	+34	+96	+0,4	-39	+65	+1,38	+0,73	+0,027	+58	+74	+106	+87	+193	+308
Acc	.48	.72	.51	.42	.35	.35	.54	.51	.39	.32	.32	.30	.26	.35	.36	.39	.43		.44	.40	.40	.38						
Rank	25%	30%	20%	25%	50%	85%	70%	20%	25%	45%	45%	60%	45%	5%	10%	15%	40%	95%	10%	2%	30%	70%	55%	10%	15%	2%	3%	4%

Associação Americana de Angus, maio 2022



# 29AN2032 RAMESESSES

QUAKER HILL RAMPAGE 0A36 x A A R TEN X 7008 S A



Springfield Ramesses 6124 18746724 | IA-1901 Nascimento: 12/09/2016  
Criador: Springfield Angus, NC  
Proprietário: Springfield Angus Farm, Louisburg NC

## ANGUS



IATFMAX

ABS  
XBLACK  
+69



PN (kg)	37
PD (kg)	384
PA (kg)	-
PAdult (kg)	995
Frame	-
Estat. (cm)	147
CE (cm)	-

	FPD	PN	PD	PA	GMDR	IMS	Alt	CE	DOC	Casco	Ângulo	Pm	PPF	FPF	Leite	PM	AM	SEN	PC	MAR	AOL	GOR	\$M	\$W	\$F	\$G	\$B	\$C
DEP	+9	+0,9	+81	+156	+0,34	+2,16	+0,90	+1,62	+16	+0,49	+0,38	+0,87	+8,3	+14	+31	+121	+0,6	-49	+82	+1,01	+1,37	-0,028	+46	+73	+125	+83	+209	+317
Acc	.70	.90	.86	.76	.59	.59	.82	.76	.52	.41	.42	.33	.28	.63	.51	.48	.47		.72	.70	.65	.67						
Rank	30%	45%	10%	2%	2%	95%	15%	10%	55%	45%	10%	95%	85%	5%	20%	3%	25%	95%	1%	10%	1%	10%	80%	10%	2%	3%	1%	3%

Associação Americana de Angus, maio 2022



# 29AN2195 RAMESESSES 9030

SPRINGFIELD RAMESESSES 6124 x BALDRIDGE JENNINGS Z064



Springfield Ramesses 9030 19403603 | IA-2354 Nascimento: 16/03/2019  
Criador: Springfield Angus Farm, NC  
Proprietário: Springfield Angus Farm, Louisburg NC

## ANGUS

✓ Filho de RAMESESSES, sucesso absoluto de vendas.



ABS  
XBLACK  
+13



PN (kg)	40
PD (kg)	-
PA (kg)	-
PAdult (kg)	-
Frame	-
Estat. (cm)	-
CE (cm)	-

	FPD	PN	PD	PA	GMDR	IMS	Alt	CE	DOC	Casco	Ângulo	Pm	PPF	FPF	Leite	PM	AM	SEN	PC	MAR	AOL	GOR	\$M	\$W	\$F	\$G	\$B	\$C
DEP	+4	+1,7	+70	+142	+0,39	+1,34	+0,80	+0,35	+17	+0,37	+0,27	+0,83	+7,0	+5	+30	+111	+0,6	-44	+65	+1,14	+0,98	-0,053	+41	+61	+120	+86	+207	+309
Acc	.33	.49	.42	.37	.31	.31	.43	.39	.33	.24	.24	.25	.19	.31	.30	.34	.37		.40	.37	.37	.33						
Rank	70%	65%	25%	10%	1%	70%	25%	85%	70%	10%	1%	95%	95%	85%	25%	10%	30%	95%	15%	10%	10%	1%	95%	40%	3%	2%	1%	3%

Associação Americana de Angus, maio 2022





# 29AN1996 RANSOM

QUAKER HILL RAMPAGE 0A36 x CALLAWAYS CURE ALL 1353



Cox Ransom 5032      18173481 | IA-2031      Nascimento: 13/02/2015  
Criador: Cox Ranch, TX  
Proprietário: Cox Ranch, Weatherford TX

## ANGUS

IATFMAX



ABS  
XBLACK<sup>®</sup>  
**+56**



PN (kg)	32
PD (kg)	382
PA (kg)	-
PAdult (kg)	1.027
Frame	-
Estat. (cm)	135
CE (cm)	-

	FPD	PN	PD	PA	GMDR	IMS	Alt	CE	DOC	Casco	Ângulo	Pm	PPF	FPF	Leite	PM	AM	ŞEN	PC	MAR	AOL	GOR	ŞM	ŞW	ŞF	ŞG	ŞB	ŞC
DEP	+13	+0,1	+71	+123	+0,29	+0,59	+0,00	+0,37	+8	+0,53	+0,44	+0,66	+13,0	+10	+21	+89	-0,1	-29	+50	+0,52	+0,98	+0,029	+54	+63	+101	+50	+151	+250
Acc	.48	.82	.78	.68	.59	.59	.63	.59	.36	.33	.33	.28	.25	.44	.44	.47	.47		.66	.63	.59	.58						
Rank	10%	25%	20%	25%	15%	30%	90%	80%	85%	65%	25%	75%	35%	35%	80%	20%	85%	85%	35%	50%	10%	75%	65%	30%	20%	40%	30%	35%

Associação Americana de Angus, maio 2022



# 29AN2139 RENOMADO

S A V RENOWN 3439 x S A V PRIORITY 7283



São Xavier 2415 Renown      205186      Nascimento: 04/06/2017  
Criador: Cabanha São Xavier, RS  
Proprietário: ABS Brasil

## ANGUS

✓ Preto homozigoto.



ABS  
XBLACK<sup>®</sup>  
**+62**



PN (kg)	24
PD (kg)	253
PA (kg)	410
PAdult (kg)	726
Frame	-
Estat. (cm)	127
CE (cm)	38,0

	PN	GND	GNDm	C Desm	P Desm	M Desm	T Desm	Pm Desm	IND D	GPD	GNS	C Sobr	P Sobr	M Sobr	T Sobr	Pm Sobr	CE	IND F	AOL	EGS	EP8	GIM	IND C	ECTO	IND A
DEP	-0,78	+3,84	-0,81	+0,14	+0,16	+0,18	-0,08	-0,12	+11,33	+1,02	+4,86	+0,13	+0,13	+0,19	-0,12	-0,14	-0,32	+7,53	+1,21	+0,16	+0,19	+0,05	+32,15	+0,05	+10,94
Acc	.35	.37	.12							.30							.38		.36	.26	.33	.38	.15		
Rank	5%	31%	70%	27%	21%	15%	91%	7%	29%	54%	41%	33%	27%	17%	93%	5%	90%	42%	16%	5%	10%	28%	26%	75%	24%

PROMEBO, maio 2022



# 29AN2190 **RESPONSE**

SITZ RLS RESPONSE 6307 x SITZ RAINMAKER 11127



Sitz Response 8659 19401900 Nascimento: 01/03/2019

Criador: Sitz Angus Ranch, MT

Proprietário: Sitz Angus Farm, Harrison MT; ABS Global Inc, De Forest WI

## ANGUS



**ABS  
XBLACK<sup>®</sup>  
+50**



PN (kg)	37
PD (kg)	283
PA (kg)	420
PAdult (kg)	-
Frame	-
Estat. (cm)	-
CE (cm)	-

	FPD	PN	PD	PA	GMDR	IMS	Alt	CE	DOC	Casco	Ângulo	Pm	PPF	FPF	Leite	PM	AM	ŞEN	PC	MAR	AOL	GOR	ŞM	ŞW	ŞF	ŞG	ŞB	ŞC
DEP	+8	+1,9	+89	+162	+0,30	+2,48	+0,70	+1,57	+31	+0,42	+0,58	+0,66	+13,8	+8	+32	+94	+0,6	-37	+69	+0,63	+0,67	+0,025	+78	+85	+104	+52	+156	+280
Acc	.31	.52	.45	.41	.30	.30	.42	.46	.29	.30	.30	.23	.21	.26	.29	.34	.36		.37	.31	.32	.28						
Rank	35%	65%	2%	1%	15%	95%	35%	15%	4%	20%	90%	75%	35%	55%	15%	20%	30%	95%	10%	50%	40%	70%	15%	2%	15%	45%	25%	15%

Associação Americana de Angus, maio 2022



# 29AN2001 **REVIVE**

QUAKER HILL RAMPAGE 0A36 x BALDRIDGE WAYLON W34



Wilks Revive 5214 18408331 | IA-1992 Nascimento: 10/09/2015

Criador: Wilks Ranch, TX

Proprietário: ABS Global Inc, De Forest WI; Wilks Ranch Texas Ltd, Eastland TX

## ANGUS



**ABS  
XBLACK<sup>®</sup>  
+26**



PN (kg)	31
PD (kg)	340
PA (kg)	568
PAdult (kg)	1.031
Frame	6,5
Estat. (cm)	140
CE (cm)	34,0 (12M)

	FPD	PN	PD	PA	GMDR	IMS	Alt	CE	DOC	Casco	Ângulo	Pm	PPF	FPF	Leite	PM	AM	ŞEN	PC	MAR	AOL	GOR	ŞM	ŞW	ŞF	ŞG	ŞB	ŞC	
DEP	+10	+0,4	+69	+118	+0,25	+0,88	+0,40	+0,59	+18	+0,61	+0,48	+0,91	+13,9	+3	+32	+40	+0,0	-12	+41	+0,76	+0,97	+0,004	+76	+75	+81	+63	+144	+263	
Acc	.53	.81	.75	.69	.42	.42	.78	.73	.38	.31	.31	.30	.26	.53	.51	.45	.46		.51	.46	.46	.46							
Rank	25%	35%	25%	35%	40%	50%	60%	65%	45%	90%	45%	95%	25%	90%	15%	70%	75%	40%	55%	25%	10%	40%	15%	10%	60%	20%	35%	25%	

Associação Americana de Angus, maio 2022





# 29AN2132 RITO RELEVANT

T C A ACCRUEL 260 x QUAKER HILL RAMPAGE 0A36



FF Rito Relevant 8B63 19239689 | IA-2306 Nascimento: 21/01/2018

Criador: Friendship Farms, GA  
Proprietário: Friendship Farms, Canoochee GA; ABS Global Inc, De Forest WI;  
Jeff Gower, Gainesville MO

	FPD	PN	PD	PA	GMDR	IMS	Alt	CE	DOC	Casco	Ângulo	Pm	PPF	FPF	Leite	PM	AM	ŞEN	PC	MAR	AOL	GOR	ŞM	ŞW	ŞF	ŞG	ŞB	ŞC
DEP	+11	-0,5	+66	+119	+0,28	+1,10	+0,80	+0,32	+4	+0,50	+0,46	+0,67	+16,9	+12	+37	+85	+0,6	-36	+50	+1,37	+0,96	-0,034	+60	+72	+90	+95	+185	+300
Acc	.48	.73	.64	.52	.38	.38	.62	.58	.41	.31	.30	.28	.21	.32	.33	.40	.42		.47	.43	.42	.41						
Rank	15%	20%	35%	30%	20%	65%	20%	80%	95%	50%	35%	75%	10%	15%	3%	20%	25%	95%	35%	2%	10%	5%	50%	15%	40%	1%	5%	10%

Associação Americana de Angus, maio 2022

## ANGUS



PN (kg)	34
PD (kg)	243
PA (kg)	473
PAdult (kg)	762 (22M)
Frame	-
Estat. (cm)	139 (22M)
CE (cm)	39,0 (22M)



# 29AN2157 SAFE DEPOSIT

BASIN DEPOSIT 6249 x SUMMITCREST COMPLETE 1P55



Basin Safe Deposit 9324 19461028 | IA-2312 Nascimento: 11/02/2019

Criador: Basin Angus Ranch, Joliet MT  
Proprietário: Basin Angus, MT; ABS Global, Inc., WI

	FPD	PN	PD	PA	GMDR	IMS	Alt	CE	DOC	Casco	Ângulo	Pm	PPF	FPF	Leite	PM	AM	ŞEN	PC	MAR	AOL	GOR	ŞM	ŞW	ŞF	ŞG	ŞB	ŞC
DEP	+15	-0,9	+72	+128	+0,28	+1,16	+0,40	+1,00	+24	+0,27	+0,32	+0,63	+5,3	+16	+32	+55	+0,2	-19	+58	+1,19	+0,87	+0,025	+76	+79	+104	+81	+185	+316
Acc	.41	.66	.54	.44	.32	.32	.46	.49	.39	.37	.37	.26	.20	.30	.31	.37	.39		.42	.37	.37	.35						
Rank	3%	15%	20%	20%	20%	70%	60%	40%	20%	1%	2%	70%	95%	1%	15%	55%	60%	60%	20%	5%	15%	70%	15%	4%	20%	4%	5%	3%

Associação Americana de Angus, maio 2022

## ANGUS



PN (kg)	30
PD (kg)	297
PA (kg)	499
PAdult (kg)	-
Frame	-
Estat. (cm)	127 (12M)
CE (cm)	34,0 (12M)





# 29AN2212 SKOL

SCHIEFELBEIN SKOL 6786 x S A V TEN SPEED 3022



Schiefelbein Skol 3250 19888061 Nascimento: 28/02/2020

Criador: Schiefelbein Angus Farm, Kimball MN  
Proprietário: Schiefelbein Angus Farm, MN; ABS Global, Inc., WI

## ANGUS



**ABS  
XBLACK<sup>®</sup>**  
**+61**



PN (kg)	35
PD (kg)	341
PA (kg)	-
PAdult (kg)	-
Frame	-
Estat. (cm)	-
CE (cm)	-

	FPD	PN	PD	PA	GMDR	IMS	Alt	CE	DOC	Casco	Ângulo	Pm	PPF	FPF	Leite	PM	AM	SEN	PC	MAR	AOL	GOR	\$M	\$W	\$F	\$G	\$B	\$C
DEP	+6	+2,6	+85	+154	+0,33	+1,43	+0,70	+1,28	+30	+0,64	+0,46	+0,94	+13,8	+4	+23	+107	+0,6	-38	+67	+0,70	+1,01	-0,019	+62	+70	+111	+63	+174	+288
Acc	.37	.56	.44	.39	.31	.31	.46	.41	.38	.29	.29	.27	.22	.30	.31	.39	.43		.40	.36	.36	.32						
Rank	55%	80%	4%	3%	4%	80%	35%	25%	5%	95%	35%	95%	35%	90%	75%	10%	30%	95%	10%	40%	10%	15%	55%	15%	10%	20%	10%	10%

Associação Americana de Angus, maio 2022



# 29AN2185 SPUR G270

VERMILION SPUR D125 x FF DEMPSEY Y11



Vermilion D125 Spur G270 19508576 | IA-2315 Nascimento: 17/03/2019

Criador: Vermilion Ranch, MT  
Proprietário: ABS Global Inc, De Forest WI

## ANGUS



**ABS  
XBLACK<sup>®</sup>**  
**+46**



PN (kg)	41
PD (kg)	360
PA (kg)	599
PAdult (kg)	-
Frame	-
Estat. (cm)	-
CE (cm)	-

	FPD	PN	PD	PA	GMDR	IMS	Alt	CE	DOC	Casco	Ângulo	Pm	PPF	FPF	Leite	PM	AM	SEN	PC	MAR	AOL	GOR	\$M	\$W	\$F	\$G	\$B	\$C
DEP	-1	+2,4	+88	+144	+0,25	+1,55	+1,20	+1,76	+24	+0,39	+0,36	+0,23	+14,8	+9	+22	+101	+1,0	-35	+70	+0,64	+0,62	+0,014	+78	+75	+109	+52	+161	+287
Acc	.34	.59	.52	.48	.32	.32	.45	.38	.31	.27	.27	.24	.18	.28	.31	.36	.38		.40	.33	.34	.30						
Rank	95%	75%	2%	10%	40%	90%	3%	10%	20%	10%	4%	4%	20%	45%	75%	10%	5%	90%	5%	40%	45%	55%	10%	10%	15%	35%	20%	10%

Associação Americana de Angus, maio 2022





# 29AN2208 STASH

DEER VALLEY GROWTH FUND x V A R GENERATION 2100



EXAR Stash 0685B 19688986 | IA-2347 Nascimento: 01/02/2020

Criador: Express Ranches, OK  
Proprietário: Express Ranches, OK; Stevenson Angus, MT; Conley Cattle, OK;  
ABS Global, Inc., WI

	FPD	PN	PD	PA	GMDR	IMS	Alt	CE	DOC	Casco	Ângulo	Pm	PPF	FPP	Leite	PM	AM	SEN	PC	MAR	AOL	GOR	\$M	\$W	\$F	\$G	\$B	\$C
DEP	+13	-1	+82	+153	+0,34	+1,50	+0,40	+1,19	+29	+0,46	+0,52	+2,12	+11,3	+13	+39	+92	+0,50	-40	+63	+34	+65,0	+0,49	+70	+88	+104	+36	+140	+252
Acc	.34	.50	.42	.38	.33	.33	.44	.49	.35	.30	.29	.27	.24	.32	.32	.36	.38		.41	.38	.37	.35						
Rank	10%	15%	5%	3%	2%	80%	70%	30%	10%	35%	70%	70%	60%	10%	2%	20%	40%	95%	15%	80%	45%	95%	35%	1%	15%	80%	45%	40%

Associação Americana de Angus, maio 2022

## ANGUS



**ABS XBLACK**  
**+88**



PN (kg)	32
PD (kg)	356
PA (kg)	663
PAdult (kg)	-
Frame	-
Estat. (cm)	-
CE (cm)	39,1 (12M)



# 29AN2180 STOCK FUND

DEER VALLEY GROWTH FUND x G A R PROPHET K243



EXAR Stock Fund 9097B 19411210 | IA-2314 Nascimento: 25/01/2019

Criador: Express Angus Ranches, Yukon OK  
Proprietário: Express Ranches Inc., OK; Wilmoth and Sons, MO;  
ABS Global, Inc., WI

	FPD	PN	PD	PA	GMDR	IMS	Alt	CE	DOC	Casco	Ângulo	Pm	PPF	FPP	Leite	PM	AM	SEN	PC	MAR	AOL	GOR	\$M	\$W	\$F	\$G	\$B	\$C
DEP	+10	+0,0	+91	+171	+0,35	+1,94	+0,60	+0,09	+31	+0,51	+0,47	+0,62	+9,2	+14	+28	+109	+0,6	-42	+75	+0,51	+1,13	+0,002	+66	+82	+123	+54	+177	+296
Acc	.54	.80	.71	.64	.38	.38	.56	.66	.33	.33	.33	.28	.22	.29	.30	.41	.40		.46	.40	.41	.40						
Rank	25%	25%	1%	1%	1%	95%	40%	90%	3%	55%	40%	65%	75%	5%	35%	10%	25%	95%	3%	50%	2%	40%	35%	3%	3%	35%	10%	10%

Associação Americana de Angus, maio 2022

## ANGUS



**ABS XBLACK**  
**+58**



PN (kg)	33
PD (kg)	384
PA (kg)	740
PAdult (kg)	840 (21M)
Frame	-
Estat. (cm)	138 (21M)
CE (cm)	36,5 (21M)



29AN1980 **STRONGBOX**  
DIAMOND IN THE ROUGH x H A IMAGE MAKER 0415



RCL Strongbox 5073 18298890 | IA-1808 Nascimento: 16/01/2015  
Criador: Kevin Geppert, SD  
Proprietário: Kevin Geppert, Mitchell SD

	FPD	PN	PD	PA	GMDR	IMS	Alt	CE	DOC	Casco	Ângulo	Pm	PPF	FPF	Leite	PM	AM	SEN	PC	MAR	AOL	GOR	\$M	\$W	\$F	\$G	\$B	\$C
DEP	+4	+2,7	+79	+145	+0,30	+1,64	+0,80	+1,07	+16	+0,47	+0,50	+0,42	+10,2	+8	+20	+112	+0,7	-39	+64	+0,11	+0,77	-0,039	+45	+59	+115	+34	+149	+238
Acc	.36	.58	.55	.45	.32	.32	.46	.40	.34	.24	.24	.24	.20	.32	.35	.37	.40		.43	.39	.39	.37						
Rank	70%	85%	10%	5%	10%	90%	20%	35%	55%	40%	55%	25%	65%	55%	85%	5%	20%	95%	10%	90%	25%	4%	85%	45%	10%	75%	30%	45%

Associação Americana de Angus, maio 2022

**ANGUS**



IATFMAX

ABS  
XBLACK  
+157



PN (kg)	38
PD (kg)	412
PA (kg)	693
PAdult (kg)	1.152
Frame	6,0
Estat. (cm)	147
CE (cm)	-



29AN2211 **WALL ST**  
DEER VALLEY WALL STREET x CONNEALY ARMORY



Schiefelbein Wall St 830 19888122 Nascimento: 03/02/2020  
Criador: Schiefelbein Angus Farm, Kimball MN  
Proprietário: Schiefelbein Angus Farm, Kimball MN; ABS Global Inc, De Forest WI

	FPD	PN	PD	PA	GMDR	IMS	Alt	CE	DOC	Casco	Ângulo	Pm	PPF	FPF	Leite	PM	AM	SEN	PC	MAR	AOL	GOR	\$M	\$W	\$F	\$G	\$B	\$C
DEP	+9	+0,7	+77	+149	+0,29	+2,44	+0,00	+0,92	+23	+0,52	+0,52	+0,22	+15,6	+8	+37	+108	+0,5	-47	+59	+0,69	+0,70	+0,049	+60	+77	+95	+53	+148	+252
Acc	.37	.54	.46	.38	.32	.32	.45	.41	.36	.29	.29	.28	.23	.30	.30	.38	.41		.41	.37	.37	.34						
Rank	30%	40%	15%	4%	20%	95%	95%	50%	30%	60%	70%	5%	15%	55%	3%	10%	40%	95%	25%	40%	40%	95%	60%	10%	30%	40%	35%	40%

Associação Americana de Angus, maio 2022

**ANGUS**



ABS  
XBLACK  
+37



PN (kg)	36
PD (kg)	346
PA (kg)	-
PAdult (kg)	-
Frame	-
Estat. (cm)	-
CE (cm)	-





29AN2034 **WEST COAST**  
EXAR DENVER 2002B x MCC DAYBREAK



QHF West Coast SGR C403 18472931 | IA-1915 Nascimento: 20/12/2015

Criador: Quaker Hill Farm LLC, VA  
Proprietário: Quaker Hill Farm, Louisa VA; Spring Grove Ranch LLC, Appomattox VA

	FPD	PN	PD	PA	GMDR	IMS	Alt	CE	DOC	Casco	Ângulo	Pm	PPF	FPF	Leite	PM	AM	SEN	PC	MAR	AOL	GOR	\$M	\$W	\$F	\$G	\$B	\$C
DEP	+12	-0,6	+65	+112	+0,21	+1,53	+0,50	+0,80	+18	+0,62	+0,46	+0,84	+8,7	+14	+22	+59	+0,2	-16	+49	+0,85	+0,95	+0,030	+57	+63	+91	+65	+156	+259
Acc	.37	.51	.45	.41	.33	.33	.46	.44	.38	.31	.31	.30	.27	.35	.36	.40	.42		.42	.39	.39	.36						
Rank	10%	15%	40%	45%	80%	85%	55%	55%	55%	95%	35%	95%	85%	4%	80%	60%	70%	50%	45%	25%	10%	75%	70%	35%	35%	20%	25%	30%

Associação Americana de Angus, maio 2022

**ANGUS**

IATFMAX



ABS  
XBLACK  
+4



PN (kg)	33
PD (kg)	334
PA (kg)	-
PAdult (kg)	1.007
Frame	6
Estat. (cm)	147
CE (cm)	-



29AN2179 **WRECKING BALL**  
GB FIREBALL 672 x BASIN PAYWEIGHT 1682



4 Sons Wrecking Ball 1H47 19728276 Nascimento: 29/02/2020

Criador: Four Sons Farm, KY  
Proprietário: ABS Global Inc, De Forest WI; Four Sons Farm, Cynthiaia KY

	FPD	PN	PD	PA	GMDR	IMS	Alt	CE	DOC	Casco	Ângulo	Pm	PPF	FPF	Leite	PM	AM	SEN	PC	MAR	AOL	GOR	\$M	\$W	\$F	\$G	\$B	\$C
DEP	+8	+2,5	+75	+135	+0,34	+0,78	+0,40	+1,58	+22	+0,51	+0,40	+0,37	+16,3	+11	+37	+95	+0,7	-41	+58	+1,23	+0,79	-0,018	+71	+74	+107	+85	+192	+320
Acc	.39	.61	.47	.39	.34	.34	.45	.40	.37	.29	.29	.25	.20	.29	.28	.35	.37		.40	.35	.35	.31						
Rank	40%	80%	15%	15%	2%	40%	60%	10%	30%	55%	15%	20%	10%	25%	3%	15%	20%	95%	20%	4%	20%	15%	25%	10%	15%	3%	3%	2%

Associação Americana de Angus, maio 2022

**ANGUS**

ABS  
XBLACK  
+68



PN (kg)	30
PD (kg)	334
PA (kg)	-
PAdult (kg)	-
Frame	-
Estat. (cm)	-
CE (cm)	35,5 (12M)



# Angus

## a raça para o futuro.



### VARIEDADE GENÉTICA

que se traduz em touros da raça indicados para todos os sistemas e objetivos de produção.



### GANHO DE PRODUTIVIDADE

devido a heterose do cruzamento e a precocidade de crescimento e terminação.



### CARNE DE QUALIDADE

anos de seleção voltados para produção com seleção massiva em dados de ultrassonografia de carcaça.

 [ANGUS.ORG.BR](http://ANGUS.ORG.BR)

 [ASSOCIACAOPRASILDEANGUS](https://www.instagram.com/ASSOCIACAOPRASILDEANGUS)

 [ASSOCIACAOPRASILDEANGUS](https://www.facebook.com/ASSOCIACAOPRASILDEANGUS)



Associação Brasileira de Angus





29AR0282 **DEFINITIVE**  
5L DEFENDER 560-30Z x MLK CRK REDSTONE



Feddes Ccc Definitive 9416 4124560 | IA-2317 Nascimento: 15/02/2019  
Criador: Feddes Red Angus, MT  
Proprietário: Feddes Red Angus, MT; Clark Red Angus, MT; ABS Global, Inc., WI

**RED ANGUS**



PN (kg)	32
PD (kg)	318
PA (kg)	522
PAdult (kg)	576 (13M)
Frame	-
Estat. (cm)	130 (13M)
CE (cm)	42,0 (13M)



	FPD	PN	PD	PA	GMDR	IMS	Leite	ME	PPF	FPF	Stay	MAR	RC	PC	AOL	GOR	ProS	HB	GM
DEP	+17	-4,2	+71	+110	+25	+2,3	+24	+4	+14	+6	+10	+33	+0,0	+26	+29	+1	+48	+30	+18
Acc	.55	.62	.56	.58	.58	.21	.23	.14	.37	.30	.32	.47	.40	.51	.50	.39			
Rank	11%	14%	20%	27%	40%	96%	59%	54%	16%	69%	91%	65%	18%	41%	21%	28%	90%	82%	78%

Red Associação Americana de Angus, maio 2022



29AR0271 **DOSE DUPLA**  
TE MANIA RED LABEL x DYNAMO 6Y-26 DE SG



Redbar Red Label A134 C348547 Nascimento: 07/09/2011  
Criador: Francisco de Paula Cardoso Jr e Filhos, RS  
Proprietário: ABS Brasil

**RED ANGUS**

✓ Touro PC.



PN (kg)	37
PD (kg)	258
PA (kg)	504
PAdult (kg)	920
Frame	-
Estat. (cm)	140
CE (cm)	47,0

	PN	GND	GNDm	C Desm	P Desm	M Desm	T Desm	Pm Desm	IND D	GPD	GNS	C Sobr	P Sobr	M Sobr	T Sobr	Pm Sobr	CE	IND F	AOL	EGS	EP8	GIM	IND C	ECTO	IND A
DEP	+0,08	+4,45	+1,34	+0,19	+0,28	+0,26	+0,19	-0,16	+14,45	+5,23	+9,69	+0,21	+0,27	+0,33	+0,19	-0,16	+0,02	+16,76	+0,29	+0,06	+0,01	+0,02	+41,84	+0,16	+5,37
Acc	.54	.54	.19	.23	.10	.09	.17	.06	.34	.44	.22	.22	.10	.06	.19	.08	.46	.48	.34	.44	.49	.32	.21	.47	
Rank	44%	40%	26%	23%	10%	9%	17%	6%	34%	22%	30%	22%	10%	6%	19%	8%	68%	28%	54%	33%	52%	45%	93%	47%	

PROMEBO, maio 2022



# 29AR0278 **ENERGIZE**

BIEBER CL ATOMIC C218 x BIEBER HARD DRIVE Y120



Bieber CI Energize F121 3958815 | IA-2316 Nascimento: 12/01/2018

Criador: Bieber Red Angus, SD  
Proprietário: ABS Global, Inc., WI

## RED ANGUS



PN (kg)	27
PD (kg)	298
PA (kg)	1167
PAdult (kg)	529 (22M)
Frame	4
Estat. (cm)	135 (22M)
CE (cm)	41,5 (22M)

	FPD	PN	PD	PA	GMDR	IMS	Leite	ME	PPF	FPF	Stay	MAR	RC	PC	AOL	GOR	ProS	HB	GM
DEP	+19	-5,5	+69	+124	+34	+1,4	+26	+4	+12	+11	+16	+60	+0,0	+41	+56	+3	+150	+65	+84
Acc	.70	.83	.77	.76	.76	.32	.27	.42	.32	.34	.26	.51	.43	.61	.55	.40			
Rank	4%	5%	25%	10%	4%	46%	39%	55%	42%	5%	40%	18%	28%	10%	5%	71%	2%	26%	2%

Red Associação Americana de Angus, maio 2022



# 29AR0276 **FINISHED PRODUCT**

COLLIER FINAL PRODUCT B389 x HOOVER DAM



Collier Finished Product 3861137 | IA-2090 Nascimento: 31/07/2017

Criador: Collier Diamond C Ranch, TX  
Proprietário: Collier Diamond C Ranch, TX; ABS Global, Inc., WI

## RED ANGUS



PN (kg)	28
PD (kg)	302
PA (kg)	679
PAdult (kg)	722
Frame	-
Estat. (cm)	135
CE (cm)	-

	FPD	PN	PD	PA	GMDR	IMS	Leite	ME	PPF	FPF	Stay	MAR	RC	PC	AOL	GOR	ProS	HB	GM
DEP	+19	-6,1	+54	+91	+23	+1,5	+28	-3	+18	+11	+19	+47	+0,1	+26	+11	+4	+147	+103	+44
Acc	.70	.88	.85	.84	.84	.28	.13	.33	.24	.29	.21	.51	.43	.55	.52	.45			
Rank	4%	3%	76%	65%	50%	53%	30%	21%	2%	5%	13%	36%	79%	41%	49%	86%	3%	2%	34%

Red Associação Americana de Angus, maio 2022





# 29AR0281 FREE STYLE

BIEBER DEEP END B597 x GMRA TRILOGY 0226



Suth Free Style 38G 4128342 Nascimento: 15/02/2019

Criador: Sutherlin Farms LLC, MT  
Proprietário: Sutherlin Farms LLC, MT; ABS Global, Inc., WI

## RED ANGUS



PN (kg)	42
PD (kg)	326
PA (kg)	638
PAdult (kg)	628 (13M)
Frame	-
Estat. (cm)	137 (13M)
CE (cm)	37,0 (13M)

	FPD	PN	PD	PA	GMDR	IMS	Leite	ME	PPF	FPF	Stay	MAR	RC	PC	AOL	GOR	ProS	HB	GM
DEP	+13	-0,9	+88	+138	+31	+2,6	+26	+20	+15	+9	+18	+56	-0,0	+40	+50	+0	+121	+76	+45
Acc	.51	.60	.56	.57	.57	.25	.23	.13	.26	.28	.32	.45	.38	.50	.46	.40			
Rank	46%	64%	2%	3%	10%	99%	39%	99%	8%	16%	18%	23%	12%	11%	7%	16%	12%	14%	32%

Red Associação Americana de Angus, maio 2022



# 29AR0275 GRAND PRAIRIE

LSF RHO TITONKA Z721 x LSF NIGHT CALVER 9921W



LSF Srr Grand Prairie 7039E 3722657 | IA-1998 Nascimento: 18/01/2017

Criador: Ludvigson Stock Farm, IA  
Proprietário: Ludvigson Stock Farm, IA; ABS Global, Inc., WI

## RED ANGUS



PN (kg)	34
PD (kg)	303
PA (kg)	583
PAdult (kg)	891
Frame	5,5
Estat. (cm)	140
CE (cm)	-

	FPD	PN	PD	PA	GMDR	IMS	Leite	ME	PPF	FPF	Stay	MAR	RC	PC	AOL	GOR	ProS	HB	GM
DEP	+12	-2,4	+79	+127	+30	+1,4	+35	+6	+15	+7	+17	+41	+0,1	+39	+30	+3	+128	+76	+53
Acc	.63	.79	.76	.75	.75	.39	.29	.23	.26	.35	.36	.50	.43	.58	.53	.45			
Rank	54%	38%	7%	8%	13%	48%	2%	65%	8%	43%	31%	48%	61%	11%	20%	65%	8%	13%	21%

Red Associação Americana de Angus, maio 2022



# 29AR0262 NO WORRIES

BROWN JYJ REDEMPTION Y1334 x  
LSF JBOB EXPECTATION 6034S



LSF Bra No Worries 4657B 1689588 | IA-1811 Nascimento: 31/01/2014  
Criador: Ludvigson Stock Farm, IA  
Proprietário: Ludvigson Stock Farm, IA; ABS Global, Inc., WI

## RED ANGUS



PN (kg)	35
PD (kg)	370
PA (kg)	609
PAdult (kg)	1.052
Frame	4,5
Estat. (cm)	140
CE (cm)	36,5 (20M)



	FPD	PN	PD	PA	GMDR	IMS	Leite	ME	PPF	FPF	Stay	MAR	RC	PC	AOL	GOR	ProS	HB	GM
DEP	+16	-4,9	+61	+110	+30	+2,2	+30	+6	+11	+8	+15	+74	+0,1	+23	+4	+1	+106	+46	+59
Acc	.72	.85	.81	.77	.77	.45	.47	.26	.42	.48	.42	.45	.45	.60	.58	.45			
Rank	19%	8%	51%	28%	12%	94%	17%	63%	54%	33%	57%	7%	46%	48%	62%	28%	25%	59%	14%

Red Associação Americana de Angus, maio 2022



# 29AR0274 PROFITMAKER

WFL MERLIN 018A x LSF PROSPECT 2035Z



WFL Profitmaker E7030 3775477 | IA-2011 Nascimento: 19/01/2017  
Criador: Wedel Red Angus, KS  
Proprietário: Wedel Red Angus, KS; ABS Global, Inc., WI

## RED ANGUS

✓ Facilidade de parto comprovada pelo Natura.



PN (kg)	33
PD (kg)	311
PA (kg)	572
PAdult (kg)	855
Frame	-
Estat. (cm)	141
CE (cm)	-



	FPD	PN	PD	PA	GMDR	IMS	Leite	ME	PPF	FPF	Stay	MAR	RC	PC	AOL	GOR	ProS	HB	GM
DEP	+19	-7,4	+64	+98	+21	+1,0	+31	-8	+5	+10	+14	+46	-0,0	+16	+28	+2	+93	+56	+37
Acc	.80	.91	.89	.89	.89	.46	.44	.39	.36	.51	.34	.70	.53	.69	.65	.62			
Rank	3%	1%	39%	51%	65%	17%	9%	8%	99%	11%	62%	38%	17%	70%	22%	51%	40%	41%	45%

Red Associação Americana de Angus, maio 2022





29AR0280 **PROPULSION**  
PIE ONE OF A KIND 777 x LARSON SUN KING 016



BB Propulsion 9096 4169122 Nascimento: 15/03/2019

Criador: Bullinger Red Angus  
Proprietário: Barentsen-Bullinger Red Angus, ND; ABS Global, Inc., WI

**RED ANGUS**



PN (kg)	43
PD (kg)	364
PA (kg)	533
PAdult (kg)	-
Frame	-
Estat. (cm)	127 (11M)
CE (cm)	35,5 (11M)

	FPD	PN	PD	PA	GMDR	IMS	Leite	ME	PPF	FPF	Stay	MAR	RC	PC	AOL	GOR	ProS	HB	GM
DEP	+13	-1,9	+83	+127	+27	+2,0	+33	+8	+20	+10	+15	+62	+0,2	+35	+18	+5	+133	+91	+42
Acc	.55	.72	.67	.66	.66	.16	.16	.07	.32	.25	.26	.48	.39	.53	.50	.35			
Rank	39%	47%	4%	8%	24%	88%	5%	75%	1%	12%	51%	16%	86%	17%	36%	89%	6%	4%	37%

Red Associação Americana de Angus, maio 2022



29AR0277 **SPARTAN**  
BIEBER SPARTACUS A193 x VGW OLY 903



Bieber Spartan E639 3762927 | IA-2246 Nascimento: 30/04/2017

Criador: Bieber Red Angus, SD  
Proprietário: Bieber Red Angus, SD; ABS Global, Inc., WI

**RED ANGUS**



PN (kg)	39
PD (kg)	374
PA (kg)	574
PAdult (kg)	990
Frame	5,5
Estat. (cm)	141
CE (cm)	45,0

	FPD	PN	PD	PA	GMDR	IMS	Leite	ME	PPF	FPF	Stay	MAR	RC	PC	AOL	GOR	ProS	HB	GM
DEP	+10	-1,1	+73	+111	+24	+1,8	+23	+8	+9	+7	+14	+52	+0,1	+28	+6	+3	+72	+40	+33
Acc	.62	.73	.69	.68	.68	.26	.23	.43	.37	.36	.33	.50	.42	.56	.52	.42			
Rank	76%	61%	16%	26%	45%	81%	65%	73%	78%	50%	61%	29%	79%	34%	58%	74%	69%	70%	53%

Red Associação Americana de Angus, maio 2022



# 29BN0047 ALL BUSINESS

SUHN'S BUSINESS LINE 30D26 x SUHN'S CHISHOLM 331W45



GACC All Business 561H3 R10453268 Nascimento: 01/03/2020  
Criador: Doug e Derenda Gariss, MO  
Proprietário: ABS Global, Inc., WI

## BRANGUS



PN (kg)	35
PD (kg)	-
PA (kg)	-
PAdult (kg)	-
Frame	-
Estat. (cm)	-
CE (cm)	-

	FPD	PN	PD	PA	Leite	GMDR	TM	CE	AOL	MAR	GOR	PPF	Stay	PC
DEP	+4	+2,4	+37	+63	+8	+3	+26	+0,95	+72	+18	-0,042	+1,88	+0,330	-4
Acc	.38	.50	.42	.33	.29	.31		.33	.39	.32	.37	.13	.02	.05
Rank	70%	90%	15%	25%	55%	75%	25%	15%	5%	25%	50%	40%	80%	25%

BrAssociação Americana de Angus, maio 2022



# 29BN0044 ATLANTA

ATLANTA OF SALACOA 488Z x SUNDANCE OF BRINKS



Ponche Verde TE 235 Atlanta 146845 Nascimento: 07/07/2018  
Criador: Estância Ponche Verde, PR | Proprietário: ABS Brasil

## BRANGUS

- ✓ Abertura de linhagem.
- ✓ TOP em avaliação genética.



PN (kg)	-
PD (kg)	328
PA (kg)	577
PAdult (kg)	730 (24M)
Frame	-
Estat. (cm)	136 (24M)
CE (cm)	40,0 (24M)



	PN	D Gest	GND	C Desm	P Desm	M Desm	T Desm	U Desm	Pm Desm	GDS	GNF	C Sobr	P Sobr	M Sobr	T Sobr	U Sobr	Pm Sobr	ECTO
DEP	+0,05	+0,10	+3,43	+0,15	+0,19	+0,00	+0,20	+0,03	-0,01	+1,81	+5,23	+0,19	+0,17	+0,28	+0,00	+0,00	-0,01	-0,20
Acc	.42	.36	.85	.85	.85	.85	.81	.91	.84	.64	.64	.64	.64	.64	0	0	.64	.29
Rank	55%	53%	8%	8%	5%	25%	2%	41%	42%	16%	7%	6%	8%	1%	0	0	43%	33%

	TEMP	CE	AOL	EGS	EP8	GIM	Racial	IPPp	IPP	PP18	PP24	HM	PLC	IND A	IND C	IND D	IND F
DEP	+0,00	+0,24	+1,76	+0,15	+0,24	+0,25	+0,16	0	0	0	0	0	0	+3,49	+16,58	+13,23	+13,09
Acc	0	.65	.63	.63	.63	.63	.65	0	0	0	0	0	0	.45	.66	.85	.74
Rank	0	25%	3%	4%	4%	1%	10%	0	0	0	0	0%	0%	36%	2%	11%	7%

Natura, junho 2022





# 29BN0049 FERNET

CORRALERO 4561 LANIN 8018C x SÃO XAVIER 9001



São Xavier 6058 "Fernet" 125495 Nascimento: 18/08/2016  
Criador: São Xavier, RS | Proprietário: Caio Cezar Fernandez Vianna

## BRANGUS

✓ Facilidade de parto comprovada com filhos avaliados!



PN (kg)	-
PD (kg)	330
PA (kg)	466
PAdult (kg)	-
Frame	-
Estat. (cm)	-
CE (cm)	38,0 (18M)

	PN	D Gest	GND	C Desm	P Desm	M Desm	T Desm	U Desm	Pm Desm	GDS	GNF	C Sobr	P Sobr	M Sobr	T Sobr	U Sobr	Pm Sobr	ECTO
DEP	-0,71	-1,76	+5,54	+0,13	+0,35	+0,32	+0,15	+0,07	+0,09	+1,23	+6,76	+0,05	+0,25	+0,21	+0,15	+0,05	+0,05	+0,05
Acc	.87	.52	.89	.89	.89	.89	.8	.91	.87	.87	.87	.86	.86	.86	.76	.88	.84	.48
Rank	8%	10%	1%	12%	1%	1%	6%	27%	94%	25%	3%	35%	2%	4%	11%	34%	84%	55%

	TEMP	CE	AOL	EGS	EP8	GIM	Racial	IPPp	IPP	PP18	PP24	HM	PLC	IND A	IND C	IND D	IND F
DEP	-0,01	+0,10	-0,69	-0,03	-0,16	+0,18	+0,12	-1,85	-2,14	+0,01	0	0	0	-4,23	+5,63	+22,21	+16,88
Acc	.74	.82	.86	.86	.86	.85	.87	.67	.67	.56	.56	0	0	.63	.86	.89	.87
Rank	37%	40%	77%	65%	90%	5%	17%	35%	35%	46%	52%	0%	0%	68%	23%	1%	3%

Natura, junho 2022



# 29BN0034 FINAL CUT

CB FINAL CUT 924X x CB HOMBRE



Suhn'S Final Cut 894C33 R10305062 Nascimento: 26/08/2015  
Criador: Suhn's Brangus, KS  
Proprietário: ABS Global, Inc., WI

## BRANGUS

✓ Facilidade de parto comprovada pelo Natura.  
✓ 4ª geração.



PN (kg)	38
PD (kg)	350
PA (kg)	610
PAdult (kg)	964
Frame	5,5
Estat. (cm)	145
CE (cm)	39,5 (12M)

	FPD	PN	PD	PA	Leite	GMDR	TM	CE	AOL	MAR	GOR	PPF	Stay	PC
DEP	+7	-1.1	+38	+69	+6	+4	+26	+1,02	+49	+0	-0,037	+1,86	+1,170	+12
Acc	.52	.68	.56	.40	.34	.35		.43	.47	.38	.44	.19	.04	.10
Rank	15%	15%	15%	15%	80%	10%	25%	10%	25%	45%	70%	40%	50%	95%

BrAssociação Americana de Angus, maio 2022



# 29BN1130 GAP ARTILHEIRO

GAP SOMBRA C195 x GAP KIBOM L113



Gap J009/12 TE 93491 Nascimento: 17/03/2012

Criador: GAP Genética, RS

Proprietário: Greenfield Silvo Agro Pastoral Ltda e FF Velloso ME

	PN	D Gest	GND	C Desm	P Desm	M Desm	T Desm	U Desm	Pm Desm	GDS	GNF	C Sobr	P Sobr	M Sobr	T Sobr	U Sobr	Pm Sobr	ECTO
DEP	-0,72	-2,66	-2,03	-0,01	+0,06	+0,08	+0,05	-0,12	-0,13	-2,63	-4,66	-0,14	+0,01	+0,12	+0,07	-0,08	-0,10	-0,06
Acc	.98	.9	.98	.98	.98	.98	.93	.98	.98	.98	.98	.98	.98	.98	.92	.98	.98	.95
Rank	8%	3%	81%	55%	31%	25%	29%	85%	1%	93%	91%	89%	48%	17%	28%	76%	3%	45%

	TEMP	CE	AOL	EGS	EP8	GIM	Racial	IPPp	IPP	PP18	PP24	HM	PLC	IND A	IND C	IND D	IND F
DEP	+0,00	-1,00	+0,41	+0,07	+0,02	-0,11	+0,10	+2,26	+1,87	+0,15	+0,15	+2,93	-5,78	+6,91	-2,48	-1,93	-9,20
Acc	.7	.98	.92	.92	.91	.91	.98	.93	.93	.95	.95	.77	.98	.95	.95	.98	.98
Rank	46%	100%	34%	22%	45%	84%	20%	70%	65%	8%	8%	3%	79%	23%	63%	58%	85%

Natura, junho 2022

## BRANGUS

- ✓ Contém gene de pelagem vermelha.
- ✓ 4ª geração.



IATFMAX



PN (kg)	-
PD (kg)	274
PA (kg)	458
PAAdult (kg)	1.035
Frame	-
Estat. (cm)	146
CE (cm)	44,0



# 29BN0043 PANCHO

"FRANCESCO" RANCHO 1256 TE x GAP CARLÃO D753



Gap R807/16 124784 Nascimento: 31/08/2016

Criador: GAP Genética, RS | Proprietário: Greenfield Silvo Agro Pastoral Ltda

	PN	D Gest	GND	C Desm	P Desm	M Desm	T Desm	U Desm	Pm Desm	GDS	GNF	C Sobr	P Sobr	M Sobr	T Sobr	U Sobr	Pm Sobr	ECTO
DEP	-0,30	-0,51	-0,67	+0,02	-0,13	-0,02	+0,12	+0,04	-0,15	+0,42	-0,25	+0,13	+0,09	+0,11	+0,11	-0,03	-0,13	+0,13
Acc	.98	.92	.97	.97	.97	.97	.69	.98	.97	.94	.94	.94	.94	.94	.67	.97	.94	.47
Rank	28%	36%	62%	41%	87%	56%	10%	36%	1%	41%	53%	14%	24%	18%	20%	60%	1%	62%

	TEMP	CE	AOL	EGS	EP8	GIM	Racial	IPPp	IPP	PP18	PP24	HM	PLC	IND A	IND C	IND D	IND F
DEP	-0,01	-0,22	+0,38	-0,12	-0,03	-0,05	+0,22	0	0	0	0	0	0	+5,68	+0,39	-3,59	+0,19
Acc	.67	.9	.84	.84	.84	.84	.94	0	0	0	0	0	0	.65	.89	.97	.95
Rank	35%	74%	35%	92%	59%	68%	4%	0	0	0	0	0%	0%	27%	49%	63%	50%

Natura, junho 2022

## BRANGUS

- ✓ 4ª geração.



IATFMAX



PN (kg)	36
PD (kg)	281
PA (kg)	545
PAAdult (kg)	925
Frame	-
Estat. (cm)	142
CE (cm)	43,0





29BN0040 **PRIORITY ONE**  
SUHN'S PRIORITY ONE 30B x SUHN'S FOUNDATION 331Z28



Suhn's Priority One 416E38 R10349560 Nascimento: 20/03/2017  
Criador: Suhn's Brangus, KS  
Proprietário: ABS Global, Inc., WI

✓ 4ª geração.



IATFMAX



PN (kg)	34
PD (kg)	350
PA (kg)	568
PAdult (kg)	-
Frame	-
Estat. (cm)	-
CE (cm)	35,0 (12M)

	FPD	PN	PD	PA	Leite	GMDR	TM	CE	AOL	MAR	GOR	PPF	Stay	PC
DEP	+6	+0,3	+32	+57	+9	+4	+25	+0,50	+37	+0	-0,029	+1,20	+0,760	-3
Acc	.43	.57	.46	.35	.31	.32		.42	.46	.36	.43	.10	.02	.04
Rank	25%	45%	25%	30%	45%	20%	30%	45%	45%	55%	85%	75%	65%	35%

BrAssociação Americana de Angus, maio 2022



29BN0046 **TAROCCO**  
GALL JULIAN ÑATITO TE 76 "ARANDU" x  
RANCHO BRG021 CLASSIC TE



Gap T1243/18 "Tarocco" 151158 Nascimento: 29/08/2018  
Criador: GAP Genética, RS | Proprietário: Greenfield Silvo Agro Pastoral Ltda

**BRANGUS**



PN (kg)	-
PD (kg)	-
PA (kg)	-
PAdult (kg)	752 (33M)
Frame	-
Estat. (cm)	136
CE (cm)	38,0

	PN	D Gest	GND	C Desm	P Desm	M Desm	T Desm	U Desm	Pm Desm	GDS	GNF	C Sobr	P Sobr	M Sobr	T Sobr	U Sobr	Pm Sobr	ECTO
DEP	-2,10	-0,01	+1,51	+0,03	+0,33	+0,27	+0,00	+0,00	-0,12	+0,26	+1,77	+0,03	+0,29	+0,31	+0,00	+0,02	-0,13	-0,10
Acc	.74	.43	.60	.60	.60	.60	0	.80	.58	.59	.59	.59	.59	.59	0	.79	.59	.52
Rank	1%	50%	27%	40%	1%	1%	0	50%	2%	45%	31%	41%	1%	1%	0	43%	1%	42%

	TEMP	CE	AOL	EGS	EP8	GIM	Racial	IPPp	IPP	PP18	PP24	HM	PLC	IND A	IND C	IND D	IND F
DEP	+0,00	-0,02	+2,20	+0,06	+0,03	+0,12	+0,20	0	0	0	0	0	0	+8,78	+11,64	+14,02	+11,47
Acc	0	.62	.58	.58	.57	.57	.61	0	0	0	0	0	0	.52	.58	.60	.59
Rank	0	53%	1%	26%	41%	13%	5%	0	0	0	0	0%	0%	11%	1%	5%	6%

Natura, junho 2022



# 29BN0045 THOR

SULTANA SUMAJ 566 COMODORO x  
RANCHO BRG 144 CURANDERO TE



Anamelia 065L 141153 Nascimento: 18/08/2017  
Criador: Brangus HP, SP | Proprietário: André Luiz Coelho de Souza e Azevedo

## BRANGUS

- ✓ 4ª Geração, homozigoto preto.
- ✓ Genética 100% argentina.



PN (kg)	-
PD (kg)	-
PA (kg)	-
PAdult (kg)	-
Frame	-
Estat. (cm)	-
CE (cm)	-

	PN	D Gest	GND	C Desm	P Desm	M Desm	T Desm	U Desm	Pm Desm	GDS	GNF	C Sobr	P Sobr	M Sobr	T Sobr	U Sobr	Pm Sobr	ECTO
DEP	+0,19	+0,56	+1,01	+0,13	+0,15	+0,16	+0,00	+0,00	+0,02	+1,53	+2,54	+0,17	+0,20	+0,24	+0,00	+0,00	+0,02	-0,14
Acc	.62	.47	.49	.49	.49	.49	0	0	.48	.48	.48	.48	.48	.48	0	0	.48	.42
Rank	65%	66%	34%	13%	9%	8%	0	0	64%	20%	24%	8%	5%	3%	0	0	63%	38%

	TEMP	CE	AOL	EGS	EP8	GIM	Racial	IPPp	IPP	PP18	PP24	HM	PLC	IND A	IND C	IND D	IND F
DEP	+0,00	-0,07	+0,23	+0,16	+0,28	+0,05	+0,15	0	0	0	0	0	0	+1,05	+10,46	+8,87	+9,82
Acc	0	.47	.44	.44	.44	.43	.48	0	0	0	0	0	0	.42	.44	.49	.48
Rank	0	59%	41%	3%	2%	33%	11%	0	0	0	0	0%	0%	45%	2%	16%	9%

Natura, junho 2022



# 29BN0048 MATERNAL POWER

RAVEN POWERBALL 53 x SUHN'S TRAIL BOSS 30B3



TJM Maternal Power 302H UB10450386 Nascimento: 04/02/2020  
Criador: T J Moore Ranch, Ok  
Proprietário: ABS Global, Inc., WI

## ULTRABLACK



PN (kg)	31
PD (kg)	-
PA (kg)	-
PAdult (kg)	-
Frame	-
Estat. (cm)	-
CE (cm)	-

	FPD	PN	PD	PA	Leite	GMDR	TM	CE	AOL	MAR	GOR	PPF	Stay	PC
DEP	+6	+0,1	+36	+68	+8	+4	+26	+1,16	+55	+39	-0,030	+1,83	+1,340	+1
Acc	.29	.42	.34	.25	.23	.25		.30	.36	.27	.33	.05	.01	.02
Rank	30%	40%	20%	20%	55%	15%	25%	5%	20%	5%	85%	40%	45%	60%

BrAssociação Americana de Angus, maio 2022





# 29UB0254 THOR UB

CAPANE TE17 GUARANI T74 "BLACKBEEF" x S A V 004 DENSITY 4336



Barragem Ultra U03 "Thor" 700 Nascimento: 24/09/2019  
Criador: Cabanha da Barragem, RS  
Proprietário: FF Velloso Me

## ULTRABLACK

✓ Ultrablack Nº1 do PROMEBO geração 2019.



PN (kg)	-
PD (kg)	-
PA (kg)	-
PAdult (kg)	825
Frame	-
Estat. (cm)	140
CE (cm)	40,0

	PN	GND	GNDm	C Desm	P Desm	M Desm	T Desm	Pm Desm	IND D	GPD	GNS	C Sobr	P Sobr	M Sobr	T Sobr	Pm Sobr	CE	IND F
DEP	+0,07	+5,48	+0,56	+0,22	+0,25	+0,20	+0,08	-0,03	+19,29	+5,31	+10,79	+0,28	+0,27	+0,24	+0,14	-0,05	+0,48	+23,22
Acc	.17	.19	.05							.15							.19	
Rank	57%	7%	56%	7%	4%	20%	20%	35%	3%	6%	6%	3%	4%	16%	9%	30%	8%	3%

PROMEBO, maio 2022



# 29UB0255 VERMUTE

SÃO XAVIER 6058 "FERNET" x S A V 004 DENSITY 4336



São Xavier UB 6137 "Vermute" 463 Nascimento: 19/03/2019  
Criador: São Xavier, RS | Proprietário: Caio Cezar Fernandez Vianna

## ULTRABLACK



PN (kg)	35
PD (kg)	227
PA (kg)	504
PAdult (kg)	-
Frame	-
Estat. (cm)	-
CE (cm)	40,0



	PN	D Gest	GND	C Desm	P Desm	M Desm	T Desm	U Desm	Pm Desm	GDS	GNF	C Sobr	P Sobr	M Sobr	T Sobr	U Sobr	Pm Sobr	ECTO
DEP	-0,67	-1,09	+4,12	+0,11	+0,22	+0,19	+0,14	+0,10	+0,07	+0,08	+4,19	+0,03	+0,18	+0,08	+0,14	+0,08	+0,04	-0,11
Acc	.6	.33	.59	.58	.58	.58	.47	.73	.57	.58	.58	.58	.58	.58	.51	.75	.57	.29
Rank	10%	22%	4%	17%	3%	6%	7%	19%	90%	49%	12%	41%	8%	26%	12%	26%	79%	41%

	TEMP	CE	AOL	EGS	EP8	GIM	Racial	IPPp	IPP	PP18	PP24	HM	PLC	IND A	IND C	IND D	IND F
DEP	+0,01	+0,07	-0,32	+0,06	-0,10	+0,14	+0,07	0	0	0	0	0	0	-1,30	+4,54	+16,74	+10,06
Acc	.44	.61	.52	.52	.52	.52	.6	0	0	0	0	0	0	.29	.52	.59	.58
Rank	72%	43%	64%	24%	77%	9%	30%	0	0	0	0	0%	0%	58%	20%	3%	9%

Natura, junho 2022



# 29RB0011 GANGO

MR 0/672 CORINGA x TRES CRUCES DON ERNESTO 4028



MR 5/168 Gango 97695 Nascimento: 16/01/2015  
Criador: Estância São Rafael, RS | Proprietário: ABS Brasil

	PN	D Gest	GND	C Desm	P Desm	M Desm	T Desm	U Desm	Pm Desm	GDS	GNF	C Sobr	P Sobr	M Sobr	T Sobr	U Sobr	Pm Sobr	ECTO
DEP	+0,18	-5,03	+0,96	+0,25	+0,17	+0,30	-0,01	-0,01	+0,03	-3,62	-2,67	+0,14	+0,12	+0,21	+0,03	+0,03	+0,04	-0,08
Acc	.96	.96	.96	.96	.96	.96	.9	.96	.96	.95	.95	.95	.95	.95	.67	.96	.95	.26
Rank	64%	1%	35%	1%	7%	1%	53%	55%	70%	98%	78%	13%	17%	5%	40%	42%	77%	43%

	TEMP	CE	AOL	EGS	EP8	GIM	Racial	IPPp	IPP	PP18	PP24	HM	PLC	IND A	IND C	IND D	IND F
DEP	-0,05	-1,00	+0,62	-0,04	-0,18	+0,19	+0,41	0	0	0	0	0	0	-0,88	+0,39	+12,65	-1,27
Acc	.87	.91	.62	.62	.62	.62	.95	0	0	0	0	0	0	.53	.79	.96	.95
Rank	2%	100%	26%	69%	92%	4%	1%	0	0	0	0	0%	0%	55%	49%	12%	95%

Natura, junho 2022

## RED BRANGUS

✓ Bi-Grande Campeão da Expointer 2017/2018, filho de Coringa, Grande Campeão da Expointer 2013 e sua mãe, Grande Campeã Estadual 2014.



PN (kg)	28
PD (kg)	303
PA (kg)	428
PAdult (kg)	995
Frame	-
Estat. (cm)	140
CE (cm)	43,0



# 29RB1131 GAP TROLLER

TRES CRUCES CARDENAL 4312 TE "DON CIRÍACO" x GAP BRONZE D101



Gap L055/13 89908 Nascimento: 04/08/2013  
Criador: GAP Genética, RS | Proprietário: Luiz Claudio Xavier De Paula

	PN	D Gest	GND	C Desm	P Desm	M Desm	T Desm	U Desm	Pm Desm	GDS	GNF	C Sobr	P Sobr	M Sobr	T Sobr	U Sobr	Pm Sobr	ECTO
DEP	-0,22	+1,90	+1,30	+0,33	+0,04	+0,19	+0,19	+0,01	-0,05	+0,73	+2,03	+0,22	+0,04	+0,12	+0,26	-0,06	+0,00	-0,22
Acc	.98	.86	.98	.98	.98	.98	.80	.98	.98	.98	.98	.98	.98	.98	.74	.98	.97	.96
Rank	34%	92%	30%	1%	36%	5%	2%	49%	22%	35%	29%	3%	37%	17%	2%	69%	53%	31%

	TEMP	CE	AOL	EGS	EP8	GIM	Racial	IPPp	IPP	PP18	PP24	HM	PLC	IND A	IND C	IND D	IND F
DEP	+0,00	+0,32	+1,50	+0,03	+0,11	-0,02	+0,12	-7,22	-8,77	+0,23	+0,23	+1,08	+8,85	+3,77	+7,13	+9,79	+8,11
Acc	0	.96	.81	.81	.81	.81	.97	.91	.91	.92	.92	.62	.97	.94	.90	.98	.98
Rank	0	19%	6%	39%	20%	59%	16%	5%	5%	1%	1%	25%	12%	35%	18%	19%	19%

Natura, junho 2022

## RED BRANGUS



PN (kg)	32
PD (kg)	282
PA (kg)	600
PAdult (kg)	1.035
Frame	-
Estat. (cm)	142
CE (cm)	46,0





29RB0014 **JARAU**

RANCHO BRG 2415 TE "COMODIN" x RM 3-38



Tradição Azul 030D "Jarau" 164960 Nascimento: 17/08/2019  
Criador: Tradição Azul, RS  
Proprietário: ABS Brasil

**RED  
BRANGUS**



PN (kg)	27
PD (kg)	250
PA (kg)	505
PAdult (kg)	-
Frame	-
Estat. (cm)	-
CE (cm)	38,0 (18M)

	PN	GND	GNDm	C Desm	P Desm	M Desm	T Desm	Pm Desm	IND D	GPD	GNS	C Sobr	P Sobr	M Sobr	T Sobr	Pm Sobr	CE	IND F	AOL	EGS	EP8	GIM	IND C
DEP	-0,79	+7,00	-0,47	+0,13	+0,29	+0,19	+0,12	+0,00	+19,78	+6,15	+13,16	+0,15	+0,28	+0,18	+0,07	-0,02	+0,92	+23,11	+2,39	+0,22	-0,02	-0,08	+64,98
Acc	.25	.26	.01							.20						.31		.23	.14	.20	.24		
Rank	6%	5%	84%	14%	3%	10%	9%	66%	5%	3%	4%	15%	2%	14%	18%	58%	4%	3%	2%	1%	67%	80%	3%

PROMEBO, maio 2022

# DESCONGELADOR DE SÊMEN MODELO DSP ABS WTA

## TECNOLOGIA, CONVENIÊNCIA E SEGURANÇA.

O descongelador de sêmen e embriões oferece segurança para descongelar palhetas. Este equipamento possui controle digital de ajuste da temperatura, temporizador e alarme sonoro.

**Alimentação:** 90~240Vac / 12Vcc

**Potência máxima:** 45W

**Peso:** 0,730 kg

**Dimensões (CxLxA):** 130x110x195

**Conteúdo da embalagem:**

01 descongelador, 01 divisor de palhetas,

01 fonte de alimentação, 01 cabo para

bateria 12V, 01 manual do usuário.

Fabricante e  
Assistência Técnica



[www.absglobal.com/br](http://www.absglobal.com/br)



NATIVA



• HEREFORD & BRAFORD •

# GENÉTICA PARA SAIR NA PONTA, DE NORTE A SUL

As raças **Hereford** e **Braford** são a garantia de resultados nos mais diversos ambientes do Brasil, levando ao produtor a alternativa mais eficiente e rentável para produzir carne de qualidade. Agregue valor ao seu plantel: **utilize essa genética.**

CRÉDITOS: GUSTAVO RAFAEL



[www.abhb.com.br](http://www.abhb.com.br)

@abhb\_ @herefordbraford  
(53) 3312.8726 | (53) 3242.1332





# 29B01003 BOLT

MAE RAINHA 38-3815 (TREVO) x CCG 103509



P11815Leo "Bolt" 277357 Nascimento: 24/08/2015  
Criador: Estância Guatambu, RS  
Proprietário: ABS Brasil

	PN	GND	C Desm	P Desm	M Desm	T Desm	IND D	GPD	GF	C Sobr	P Sobr	M Sobr	T Sobr	CE	IND F	ECTO	IND A	AOL	EGS	EP8	IND C
DEP	-1,46	+4,61						+2,76								-0,36		+0,28	+0,01	-0,02	
Acc	.95	.95	+0,15	+0,15	+0,16	+0,07	+16,95	.94	+7,37	+0,20	+0,15	+0,24	+0,15	+0,15	+15,14	.89	+9,82	.42	.42	.42	+12,52
Rank	1%	3%	9%	8%	8%	26%	6%	6%	2%	5%	11%	3%	13%	34%	5%	13%	8%	34%	47%	55%	6%

Conexão Delta G, junho 2022

## BRAFORD

- ✓ Extrema facilidade de parto.
- ✓ Campeão da PAC 2017.



PN (kg)	30
PD (kg)	269
PA (kg)	-
PAdult (kg)	1.031
Frame	-
Estat. (cm)	149
CE (cm)	44,0



# 29B03018 FRONTERO

RANCHO 316 T/E MAGNO x SÃO LUIZ JAKAO 38-0134



São Bento 38-P135 235987 Nascimento: 06/08/2013  
Criador: Estância São Bento, RS  
Proprietário: ABS Brasil

	PN	PD	PDM	TM	PS	GPD	PVD	CCV	CE	Musc	Est	EC	U	PO	IQG
DEP	+0,53	+5,59	+2,19					+0,14	+0,56	+0,17	+0,00	+0,15	+0,09	-0,05	
Acc	.64	.63	.32	+4,98	.64	.55	.24	.18	.49	.63	.65	.63	.66	.58	+1,34
Rank	86%	5%	15%	2%	19%	72%	95%	0,5%	3%	10%	51%	9%	86%	69%	9%

Pampaplus, maio 2022

## BRAFORD



PN (kg)	-
PD (kg)	248
PA (kg)	573
PAdult (kg)	948
Frame	-
Estat. (cm)	141
CE (cm)	43,0





29B01005 **GAP MÁSCARA 3X**  
 GAP 38-B389 (PAMPERO) x BELVISTA 38-5784 (MILIONÁRIO)



Gap 38-Fivg305 "Máscara" 286662 Nascimento: 02/08/2015  
 Criador: GAP Genética, RS  
 Proprietário: Condomínio 3X

**BRAFORD**



PN (kg)	-
PD (kg)	265
PA (kg)	566
PAdult (kg)	950
Frame	-
Estat. (cm)	-
CE (cm)	44,0

	PN	GND	C Desm	P Desm	M Desm	T Desm	IND D	GPD	GF	C Sobr	P Sobr	M Sobr	T Sobr	CE	IND F
DEP	+1,80	+2,72	+0,15	+0,18	+0,10	+0,29	+12,21	+1,62	+4,34	+0,11	+0,03	+0,07	+0,36	-0,04	+8,53
Acc	.86	.84						.81							
Rank	100%	13%	10%	16%	32%	1%	18%	19%	17%	20%	43%	41%	1%	56%	22%

Conexão Delta G, junho 2022



29B01006 **HURACÁN**  
 IA-B057 GUASUNCHOS 3125 EXPERTO x  
 RANCHO 316 TE MAGNO



São Bento Tev010 "Huracán" 369611 Nascimento: 06/09/2019  
 Criador: Estância São Bento, RS  
 Proprietário: ABS Brasil

**BRAFORD**



PN (kg)	34
PD (kg)	345
PA (kg)	590
PAdult (kg)	806
Frame	-
Estat. (cm)	143
CE (cm)	44,0

	PN	PD	PDM	TM	PS	GPD	PVD	CCV	CE	Musc	Est	EC	U	PO	IQG
DEP	+0,74	+7,98	-1,91	+2,08	+15,16	+8,43	+7,79	+0,05	+0,68	+0,32	+0,08	+0,24	+0,06	+0,11	+2,30
Acc		.31	.14		.30	.27			.26	.29	.30	.31	.31	.25	
Rank	94%	1%	82%	20%	0,5%	0,5%	88%	19%	1%	1%	28%	2%	78%	14%	1%

Pampaplus, maio 2022





## 29B01002 **MANO LIMA**

PAMPIANO DO SOSSEGO TE 38-G066 (TERRORISTA) x  
PAMPIANO DO SOSSEGO 38-2069



Pampiano Do Sossego 38-Tek008 "Mano Lima" 271719 Nascimento: 05/07/2015  
Criador: Estância do Sossego, RS  
Proprietário: ABS Brasil

	PN	PD	PDM	TM	PS	GPD	PVD	CCV	CE	Musc	Est	EC	U	PO	IQG
DEP	+0,80	+2,68	+4,61	+5,95	+2,90	+0,96	+5,70	+0,06	+0,69	+0,13	-0,01	+0,19	+0,18	+0,06	+1,61
Acc	.74	.76	.27		.75	.65	.18	.16	.57	.74	.75	.73	.73	.69	
Rank	95%	23%	1%	1%	31%	38%	80%	13%	1%	17%	55%	4%	99%	29%	5%

Pampaplus, maio 2022

## **BRAFORD**

✓ Grande Campeão da Nacional 2018.



PN (kg)	42
PD (kg)	278
PA (kg)	604
PAdult (kg)	1.070
Frame	-
Estat. (cm)	137
CE (cm)	44,0



## 29B03015 **MARQUÊS**

SANTA TEREZA 38-D1369 MONTREAL x GAP 38-8325



Santa Tereza 38-H2134 194602 Nascimento: 10/10/2012  
Criador: Sucessão Dario Silva Azambuja, RS  
Proprietário: ABS Brasil

	PN	PD	PDM	TM	PS	GPD	PVD	CCV	CE	Musc	Est	EC	U	PO	IQG
DEP	+1,94	+9,61	-3,88	+0,93	+17,27	+9,54	+11,50	+0,09	+0,49	+0,41	+0,17	+0,11	+0,05	+0,30	+2,21
Acc	.63	.68	.32		.66	.53	.29	.26	.50	.65	.66	.62	.67	.62	
Rank	99%	0,5%	97%	36%	0,1%	0,1%	96%	5%	5%	0,1%	9%	17%	74%	0,5%	1%

Pampaplus, maio 2022

## **BRAFORD**

✓ Destaque para avaliação genética PAMPAPLUS, PROMEB0 e CONEXÃO DELTA G!



PN (kg)	35
PD (kg)	217
PA (kg)	666
PAdult (kg)	1.085
Frame	-
Estat. (cm)	146
CE (cm)	43,0





## 29B01009 **MASCAVO**

MÃE RAINHA 38-TE69 MAESTRO x  
CUYANO HUINKA SHAKA D1450 KACHAPE



Mãe Rainha 38-TEX42 Kachape Maestro TE "Mascavo" 386200 Nascimento: 23/09/2019  
Criador: Braford Mãe Rainha, SC  
Proprietário: ABS Brasil

	PN	PD	PDM	TM	PS	GPD	PVD	CCV	CE	Musc	Est	EC	U	PO	IQG
DEP	-0,56	+3,64	+1,50		+7,63	+5,27			+0,57	+0,35	-0,08	+0,17	+0,12	-0,01	
Acc	.31	.35	.18	+3,32	.34	.29	+9,27	+0,02	.28	.32	.34	.34	.35	.28	+1,90
Rank	11%	15%	23%	9%	8%	3%	92%	33%	2%	0,5%	75%	6%	94%	55%	3%

Pampaplus, maio 2022

## **BRAFORD**



PN (kg)	32
PD (kg)	224
PA (kg)	604
PAdult (kg)	-
Frame	-
Estat. (cm)	-
CE (cm)	44,0



## 29B01008 **TANGO**

CARCÁVIO 38-1435 "RAULITO" x STARM3805P15



Silêncio 38-T2118 "Tango" 355053 Nascimento: 04/09/2018  
Criador: Estância Silêncio, RS  
Proprietário: ABS Brasil

✓ Filho de RAULITO.



PN (kg)	29
PD (kg)	200
PA (kg)	410
PAdult (kg)	900
Frame	-
Estat. (cm)	-
CE (cm)	44,0



	PN	GND	C Desm	P Desm	M Desm	T Desm	IND D	GPD	GF	C Sobr	P Sobr	M Sobr	T Sobr	CE	IND F	ECTO	IND A
DEP	-0,38	+5,23	+0,31	+0,32	+0,38	+0,29	+26,39	+0,63	+5,86	+0,18	+0,30	+0,35	+0,19	+0,27	+18,06	-0,13	+3,30
Acc	.07	.06						.59								.35	
Rank	26%	1%	1%	1%	1%	1%	1%	37%	5%	7%	1%	1%	8%	22%	1%	35%	32%

Conexão Delta G, junho 2022





## 29HP0950 APPOMATTOX

KCF BENNETT HOMEWARD C776 x  
NJW 73S M326 TRUST 100W ET



KCF Bennett Appomattox G442 44105173 Nascimento: 17/09/2019  
Criador: Knoll Crest Farm, VA  
Proprietário: Knoll Crest Farm, VA; ABS Global, Inc., WI

	FPD	PN	PD	PA	IMS	CE	Leite	L&C	FPF	PM	PC	GOR	AOL	MAR	BMI	BII	CHB
DEP	+7	+0,5	+64	+104	+0,8	+1,6	+32		+0	+101	+75	+27	+47	+38			
Acc	.42	.58	.49	.50	.16	.44	.29	+65	.28	.23	.26	.30	.26	.27	+443	+545	+139
Rank	19%	9%	12%	11%	98%	4%	14%	9%	74%	73%	23%	63%	35%	4%	7%	5%	10%

Hereford EUA

## POLLED HEREFORD



PN (kg)	31
PD (kg)	-
PA (kg)	-
PAdult (kg)	-
Frame	5,6
Estat. (cm)	-
CE (cm)	34,7 (12M)



## 29HP0955 MCLAREN

WIRRUNA MCLAREN M175 x MOUNT DIFFICULT CADBURY



Tarcombe McLaren Q203 THSQ203 Nascimento: 17/08/2019  
Criador: Tarcombe Herefords, VIC  
Proprietário: Tarcombe Herefords, VIC

	FPD	FPF	Gest	PN	P200	P400	P600	PM	Leite	DP	CE	DOC	PC	AOL	GOR C	GOR G	RC	GIM
DEP	+9,4	+9,3	-5,8	+0,5	+39	+63	+79	+50	+13	-5,3	+2,2	-	+71	+6,7	+1,5	+2,1	+0,9	+2,4
Acc	.49	.41	.69	.72	.69	.69	.70	.65	.60	.45	.77	-	.62	.53	.59	.62	.54	.61
Rank	8%	1%	2%	6%	18%	22%	48%	78%	82%	6%	45%	-	3%	2%	18%	15%	40%	1%

Breedplan Austrália, junho 2022



## POLLED HEREFORD

- ✓ Mocho homozigoto.
- ✓ Pigmentação ocular: 90/80.



PN (kg)	43
PD (kg)	-
PA (kg)	-
PAdult (kg)	-
Frame	6
Estat. (cm)	-
CE (cm)	40,0



29HP0928 **REVVED UP**  
 TH 133U 719T UPGRADE 69X x MSU TCF REVOLUTION 4R



Mohican Bar Star Revved Up 78A 43386234 | IA-659 Nascimento: 01/03/2013  
 Criador: Bar Star Cattle, MT  
 Proprietário: Bar Star Cattle, MT; ABS Global, Inc., WI

## POLLED HEREFORD

✓ 100% de pigmentação ocular.



PN (kg)	34
PD (kg)	342
PA (kg)	554
PAdult (kg)	1.025
Frame	6,3
Estat. (cm)	141
CE (cm)	38,0 (14M)

	FPD	PN	PD	PA	IMS	CE	Leite	L&C	FPF	PM	PC	GOR	AOL	MAR	BMI	BII	CHB
DEP	+14	-0,4	+50	+82	-0,1	+1,3	+26		+6	+51	+65	+37	+36	+0,2			
Acc	.64	.88	.81	.79	.21	.67	.52	+51	.51	.01	.27	.36	.26	.30	+398	+462	+109
Rank	2%	5%	73%	66%	16%	15%	50%	63%	12%	3%	66%	76%	61%	76%	23%	30%	60%

Hereford EUA

# BOTIJÕES ABS

A melhor proteção para o seu patrimônio genético!



Os botijões criogênicos da ABS servem para armazenagem e transporte de sêmen.



Visite a nossa Loja Virtual: [loja.abcplan.com.br](http://loja.abcplan.com.br)





29CH0229 **NARCISO**  
EC NO DOUBT 2022 P x GRILLON 1931 DE SANTO IZIDRO TE 1931



Namuncura 467 Narciso # 128446 Nascimento: 08/10/2019  
Criador: Estância Namuncurá, RS  
Proprietário: Rosalina e Joaquin Villegas

**CHAROLÊS MOCHO**

- ✓ Traz na sua linha materna Grandes Campeões da Expointer.
- ✓ Classificado como SUPERIOR nas provas do PAC.



PN (kg)	39
PD (kg)	253
PA (kg)	428
PAdult (kg)	-
Frame	-
Estat. (cm)	-
CE (cm)	-



	PN	GND	GNDm	C Desm	P Desm	M Desm	T Desm	Pm Desm	IND D	GPD	GNS	C Sobr	P Sobr	M Sobr	T Sobr	Pm Sobr	CE	IND F
DEP	-0,52	+3,36	-0,36	+0,22	+0,16	+0,08	+0,25	-0,08	+20,22	+2,16	+5,53	+0,23	+0,15	+0,04	+0,25	-0,09	+0,43	+23,30
Acc	.25	.24	.10							.19							.25	
Rank	26%	14%	87%	3%	10%	24%	1%	9%	6%	24%	19%	3%	11%	40%	2%	9%	3%	5%

PROMEBO, maio 2022



29CH0218 **VISTA**  
LT SUNDANCE 2251 PLD x LT LONG DISTANCE 9001 PLD



LT Vista 5319 PLD M866840 | IA-417 Nascimento: 29/03/2015  
Criador: Lindskov-Thiel Charolais, SD  
Proprietário: ABS Global, Inc, WI

**CHAROLÊS MOCHO**

- ✓ Mocho homozigoto.



PN (kg)	39
PD (kg)	410
PA (kg)	681
PAdult (kg)	-
Frame	-
Estat. (cm)	-
CE (cm)	-

	FPD	PN	PD	PA	CE	Leite	FPF	PC	AOL	GOR	MAR	TSI
DEP	+7	+0,8	+65,0	+119,0	+1,1	+26,0	+3,0	+32,0	+62,0	+0,42	+26,0	+260,0
Acc	.41	.69	.56	.46	.31	.26	.25	.24	.24	19,0	.17	
Rank	50%	70%	30%	20%	40%	30%	80%	10%	50%	10%	10%	30%

Charolês EUA



# 29SE0027 CORONEL

HBC HOTSTUFF 104F - CAMPEON x CH PROFIT 10J



608 "Coronel" Da Barra Fiv      BARA0608      Nascimento: 01/12/2018  
Criador: Senepol da Barra, SP  
Proprietário: Senepol da Barra e Soledade Senepol



## SENEPOL



PN (kg)	38
PD (kg)	260
PA (kg)	397
PAdult (kg)	746
Frame	-
Estat. (cm)	138
CE (cm)	40,0

	PN	P120	TM120	PD	TMD	PS	GPD	CFD	CFS	PES	AOL	EGS	MAR	CAR	IQG
DEP	-0,20	+1,411		+2,332		+10,017	+7,684	+0,247	+0,330	+0,626	+0,470	-0,104	+0,080	+0,027	
Acc	.21	.11	+2,913	.26	+2,763	.36	.22	.25	.31	.29	.29	.35	.21	.90	+1,862
Rank	31%	1%	0,5%	28%	14%	5%	2%	1%	1%	3%	28%	75%	14%	74%	4%

Senepol, junho 2022



# 29SE0022 EL ISLERO

HBC 918 28G x REDEEMER - WC 403E



El Islero Da Barra Fiv      BARA0321      Nascimento: 04/10/2017  
Criador: Senepol da Barra, SP  
Proprietário: Artur Eduardo Monassi - Angelo Sebastiao Paulino

## SENEPOL

✓ Touro Jovem ATJ Senepol EMBRAPA Geneplus.



PN (kg)	36
PD (kg)	272
PA (kg)	461
PAdult (kg)	770
Frame	-
Estat. (cm)	137
CE (cm)	41,0

	PN	P120	TM120	PD	TMD	PS	GPD	CFD	CFS	PES	AOL	EGS	MAR	CAR	IQG
DEP	+0,298	-0,848		+5,014		+5,591	+0,577	+0,112	+0,172	-0,051	+0,221	+0,386	+0,204	+0,003	
Acc	.19	.40	+0,268	.25	+0,870	.36	.20	.21	.28	.29	.36	.44	.28	.17	+0,897
Rank	91%	79%	32%	7%	45%	22%	59%	16%	18%	62%	38%	6%	0,5%	48%	19%

Senepol, junho 2022





# 29SE0021 HUMMER

WC 754A x HBC HOTSTUFF 25A



193 Da Barra Fiv      BARA0193      Nascimento: 05/12/2016  
Criador: Senepol da Barra, SP  
Proprietário: Artur Eduardo Monassi

	PN	P120	TM120	PD	TMD	PS	GPD	CFD	CFS	PES	AOL	EGS	MAR	CAR	IQG
DEP	+0,109	-0,119	+1,189	+3,663	+0,828	+6,308	+2,644	+0,101	+0,164	+0,269	-2,425	+0,214	+0,144	+0,012	+0,42
Acc	.33	.90		.26		.39	.21	.25	.34	.32	.37	.44	.31	.16	
Rank	73%	41%	11%	15%	46%	18%	32%	19%	19%	22%	99%	22%	3%	58%	34%

Senepol, junho 2022

## SENEPOL

✓ Touro Jovem ATJ Senepol EMBRAPA Geneplus.



PN (kg)	32
PD (kg)	281
PA (kg)	449
PAdult (kg)	676 (30M)
Frame	-
Estat. (cm)	136
CE (cm)	38,0 (30M)



# 29SE0026 JACK DANIELS

CORIXO DA SAN FIV x CN 4635



Jack Daniels Da San Fiv      SAN2189      Nascimento: 09/08/2017  
Criador: Senepol San, MS  
Proprietário: Roberto Folley Coelho

	PN	P120	TM120	PD	TMD	PS	GPD	CFD	CFS	PES	AOL	EGS	MAR	CAR	IQG
DEP	+0,428	+0,087	+1,465	+3,276	-1,202	+9,810	+6,534	+0,147	+0,365	-0,190	+2,721	+0,139	+0,064	-0,017	+1,407
Acc	.21	.40		.21		.30	.17	.21	.27	.24	.29	.38	.15	.70	
Rank	97%	30%	7%	18%	83%	5%	4%	9%	0,5%	78%	0,1%	33%	19%	27%	8%

Senepol, junho 2022

## SENEPOL

✓ Filho de Corixo.

✓ 1º na avaliação de ultrassonografia de carcaça da safra 2017 da SAN. ELITE para PESO, AOL, EGS e SUPERIOR para PE.



PN (kg)	39
PD (kg)	260
PA (kg)	450
PAdult (kg)	624
Frame	-
Estat. (cm)	132
CE (cm)	38,0



# 29NS7002 **CONVERTER 3X**

MEXICANO DA SANTA SILVÉRIA x CBS00-0062



Converter 3X Ccp16-0166 R17143 Nascimento: 25/08/2016  
Criador: Fazenda Santa Silvéria, SP  
Proprietário: Fazenda Santa Silvéria e Condomínio 3X

## BONSMARA



PN (kg)	39
PD (kg)	223
PA (kg)	375
PAdult (kg)	778
Frame	-
Estat. (cm)	138
CE (cm)	42

	PN	PD	PM	TM	PA	GPD	PS	CE	M Sobr	Gest	Stay	PPP	IND F
DEP	+0,5	+5,6	+0,1	+3,2	+10,0	+3,4	+9,0	+0,25	+0,59	+2,0	-3,40	-4,13	+10,6
Acc	.55	.55	.24	.24	.55	.43	-	.28	.50	.18	.19	.18	
Rank	50%	3%	40%	8%	2%	4%	2%	20%	0,1%	50%	50%	50%	0,1%

Qualitas, junho 2022



# **BRAVO**

GARUPÁ 7090 G5686 ROTOKAWA x  
ED UNIVERSAL DE SANTA ALICE 286



Bravo G7090 de Santa Alice 1100 63804 Nascimento: 16/10/2014  
Criador: Cabanha Saudade, RS  
Proprietário: Suc. de Armando Adão Ribas e Ana Cecília Teixeira Senna Ribas

## DEVON

- ✓ Peso ao Nascer negativo e muita precocidade de acabamento, destaque para EGS.
- ✓ Pai do touro Campeão Supremacia Genética da ANC 2021.



PN (kg)	35
PD (kg)	340
PA (kg)	490
PAdult (kg)	-
Frame	-
Estat. (cm)	-
CE (cm)	-



	PN	GND	GNDm	C Desm	P Desm	M Desm	T Desm	Pm Desm	IND D	GPD	GNS	C Sobr	P Sobr	M Sobr	T Sobr	Pm Sobr	CE	IND F	AOL	EGS	EP8	GIM	IND C
DEP	-2,27	+6,30	-0,70	+0,06	+0,13	+0,14	+0,03	+0,01	+18,91	+2,62	+8,92	+0,01	+0,06	+0,09	-0,03	+0,00	-0,11	+13,02	-0,77	+0,06	+0,34	-0,14	+35,15
Acc	.53	.54	.08							.38							.45		.46	.32	.42	.47	
Rank	1%	18%	73%	40%	16%	13%	50%	50%	22%	39%	27%	63%	38%	26%	74%	44%	80%	34%	92%	28%	3%	99%	28%

PROMEBO, maio 2022





## 29KB0017 **ILLEGAL**

BAR R ICHIRO 31R x AMISTOSO 014 FIV ANGÉLICA



Illegal 572 Angélica FIV 25577 Nascimento: 23/08/2019  
Criador: Fazenda Angélica, SP  
Proprietário: Fazenda Angélica, SP

## WAGYU



PN (kg)	32
PD (kg)	235
PA (kg)	370
PAdult (kg)	650
Frame	-
Estat. (cm)	-
CE (cm)	37,0



## 29KB0006 **OVERTURE**

ITOSHIGENAMI TF148 x HIRASHIGETAYASU J2351 HONGEN



Arubial Overture N0106 (ET) MYMFN0106 Nascimento: 18/07/2017  
Criador: Arubial Wagyu, QSD  
Proprietário: Arubial Wagyu

## WAGYU



	Gest	PN	P200	P400	P600	PM	Leite	CE	PC	AOL	GOR	RC	MAR	MF
DEP	+2,8	+3,1	+12,0	+17,0	+26,0	+33,0	-2,0	-0,5	+13,0	+3,5	-3,6	+1,2	+1,2	+0,26
Acc	.64	.71	.72	.71	.72	.66	.67	.64	.69	.65	.66	.61	.66	.63
Rank	100%	90%	40%	45%	40%	30%	75%	60%	55%	25%	99%	5%	35%	20%

Wagyu Breedplan Austrália, maio 2022



# 29KB0005 PRELUDE

MACQUARIE WAGYU Y408 x WORLD K S MICHIFUKU



Macquarie Prelude M0495      BDWFM0495      Nascimento: 10/10/2016

*Criador: Macquarie Wagyu, QSD*  
*Proprietário: Arubial Wagyu*

# WAGYU



PN (kg)	-
PD (kg)	-
PA (kg)	-
PAdult (kg)	<b>884 (30M)</b>
Frame	-
Estat. (cm)	-
CE (cm)	-

	Gest	PN	P200	P400	P600	PM	Leite	CE	PC	AOL	GOR	RC	MAR	MF
DEP	-3,8	+1,2	+16,0	+26,0	+33,0	+36,0	-6,0	+0,7	+17,0	+0,9	-2,6	+0,6	+1,0	+0,10
Acc	.94	.96	.97	.97	.96	.88	.87	.85	.92	.86	.88	.77	.90	.77
Rank	1%	55%	20%	25%	30%	25%	96%	70%	50%	65%	90%	25%	45%	75%

Wagyu Breedplan Austrália, maio 2022



# 29KB0008 UNITED

SUMO CATTLE CO MICHIFUKU F126 x MACQUARIE WAGYU Y408



Arubial United P0342 (AI) (ET)      MYMFP0342      Nascimento: 30/08/2018

*Criador: Arubial Wagyu, QSD*  
*Proprietário: Arubial Wagyu*

# WAGYU



	Gest	PN	P200	P400	P600	PM	Leite	CE	PC	AOL	GOR	RC	MAR	MF
DEP	-3,7	+4,0	+29,0	+51,0	+79,0	+84,0	+5,0	+0,6	+72,0	+3,7	-0,030	+0,4	+1,340	+0,33
Acc	.76	.89	.93	.90	.87	.74	.67	.69	.77	.66	.66	.58	.68	.60
Rank	1%	95%	5%	5%	1%	1%	5%	15%	1%	25%	55%	35%	5%	5%

Wagyu Breedplan Austrália, maio 2022



# SOLUÇÕES PARA AUMENTAR A VELOCIDADE DO MELHORAMENTO GENÉTICO



EMBRIÕES COM GENÉTICA PRÓPRIA

EMBRIÕES COM GENÉTICAS ABS E MELHORES FORNECEDORES DO MERCADO



NATVA



PRENHEZES COM GENÉTICA ABS PARA LATICÍNIOS E COOPERATIVAS

## PARA QUEM BUSCA PROGRESSO GENÉTICO DE FORMA **RÁPIDA E SIMPLES**

Os embriões permitem acelerar o melhoramento genético bovino e diminuir o intervalo entre gerações. **A ABS oferece soluções prontas para que os pecuaristas de corte e de leite possam aumentar com a máxima velocidade o ganho genético dos seus rebanhos.**



### CERTIFICADO DE GARANTIA

**Garantia de 35%** de concepção aos 60 dias de gestação, válida apenas através da tecnologia IVB Transfer® (DT - Direct Transfer). Consulte condições de garantia no site.



@ f t v abspecplan

+55 (34) 3319-5400 | [www.absglobal.com/br](http://www.absglobal.com/br)





# LEGENDA DEPS E ÍNDICES

**\$B:** Índice Econômico de Seleção - Beef  
**\$C:** Índice Econômico de Seleção - Combinado \$B e \$M  
**\$EN:** Índice Econômico de Seleção - Energia  
**\$F:** Índice Econômico de Seleção - Confinamento  
**\$G:** Índice Econômico de Seleção - Grid, Mérito de Carcaça  
**\$M:** Índice Econômico de Seleção - Maternal  
**\$W:** Índice Econômico de Seleção - Desmame  
**Alt:** Altura  
**AM:** Altura das filhas adultas (Maduras)  
**Ângulo:** Ângulo de casco  
**AOL:** Área de Olho de Lombo  
**BII:** Índice Influência Brahman  
**BMI:** Índice Influência Angus  
**C Desm:** Conformação ao Desmame  
**C Sobr:** Conformação ao Sobreano  
**CAR:** Consumo Alimentar Residual  
**Casco:** Conformação de casco  
**CCV:** Condição Corporal da Vaca  
**CE:** Circunferência Escrotal  
**CFD:** Conformação Frigorífica ao Desmame  
**CFS:** Conformação Frigorífica ao Sobreano  
**CHB:** *Certified Hereford Beef* - Programa de Carne Hereford Certificada  
**D Gest:** Dias de Gestação  
**DOC:** Docilidade  
**DP:** Dias para o Parto  
**EC:** Estrutura Corporal  
**ECTO:** Resistência ao Carrapato  
**EGS:** Espessura de Gordura Subcutânea  
**EP8:** Espessura de Gordura na Picanha  
**Est:** Estatura  
**FPD:** Facilidade de Parto Direta  
**FPF:** Facilidade de Parto das Filhas  
**GDS:** Ganho do Desmame ao Sobreano  
**Gest:** Dias de Gestação  
**GF:** Ganho Final  
**GIM:** Gordura Intramuscular  
**GM:** Grid Master: Índice de Seleção Terminal Red Angus  
**GMDR:** Ganho Médio Diário Residual  
**GND:** Ganho do Nascimento ao Desmame  
**GNDm:** Ganho do Nascimento ao Desmame materno  
**GNF:** Ganho do Nascimento ao Sobreano (Final)  
**GNS:** Ganho do Nascimento ao Sobreano  
**GOR:** Gordura  
**GOR C:** Espessura de Gordura na Costela  
**GOR G:** Espessura de Gordura na Garupa  
**GPD:** Ganho Pós-Desmame  
**HB:** Herd Builder: Índice de Seleção Maternal Red Angus  
**HM:** Habilidade Materna  
**IA:** Idade de Abate  
**IMS:** Ingestão de Matéria Seca  
**IND A:** Índice Adaptação  
**IND C:** Índice Carcaça

**IND D:** Índice Desmame  
**IND F:** Índice Final  
**IP:** Intervalo entre Partos  
**IPP:** Idade ao Primeiro Parto  
**IPPP:** Idade ao Primeiro Parto paridas  
**IQG:** Índice de Qualificação Geral  
**L&C:** Leite e Crescimento  
**Leite:** Leite  
**M Desm:** Musculatura ao Desmame  
**M Sobr:** Musculatura ao Sobreano  
**MAR:** Marmoreio  
**ME:** Requerimento de Energia para Manutenção  
**MF:** Marmoreio Fino  
**Musc:** Musculatura  
**P Desm:** Precocidade ao Desmame  
**P Sobr:** Precocidade ao Sobreano  
**P120:** Peso aos 120 dias  
**P200:** Peso aos 200 dias  
**P400:** Peso aos 400 dias  
**P600:** Peso aos 600 dias  
**PA:** Peso ao Ano  
**PC:** Peso de Carcaça  
**PD:** Peso ao Desmame  
**PDM:** Peso de Desmame Maternal  
**PES:** Perímetro Escrotal ao Sobreano  
**PLC:** Índice Precocidade, Leite e Crescimento  
**Pm:** Pelame  
**PM:** Peso da vaca adulta (Madura)  
**Pm Desm:** Pelame ao Desmame  
**Pm Sobr:** Pelame ao Sobreano  
**PN:** Peso ao Nascer  
**PO:** Pigmentação Ocular  
**PP18:** Probabilidade de Prenhez aos 18 meses  
**PP24:** Probabilidade de Prenhez aos 24 meses  
**PPF:** Probabilidade de Prenhez das Filhas  
**PPP:** Probabilidade de Parto Precoce  
**ProS:** Índice Lucratividade e Sustentabilidade - HB + GM Red Angus  
**PS:** Peso ao Sobreano  
**PVD:** Peso da Vaca ao Desmame  
**Racial:** Racial  
**RC:** Rendimento de Carcaça  
**STAY:** Stayability  
**T Desm:** Tamanho ao Desmame  
**T Sobr:** Tamanho ao Sobreano  
**TEMP:** Temperamento  
**TM:** Total Maternal  
**TM120:** Total Materno 120 Dias  
**TMD:** Total Materno Desmame  
**TSI:** Índice Terminal de Touros Charolês  
**U:** Umbigo/Prepúcio  
**U Desm:** Umbigo à Desmama  
**U Sobr:** Umbigo ao Sobreano



# CORTE EUROPEU 2023 | REPRESENTANTES ABS

## DISTRITO NORTE-NORDESTE

<b>Romero Rego Cavalcanti</b> .....	<b>(81) 98731-5274</b>
Altamira - PA .....	(93) 3515-1771 / 99172-3646
Aracaju - SE .....	(79) 99933-8178 / 99971-1335 / 99988-3326
Augustinópolis - TO .....	(63) 99976-7183
Bacabal - MA .....	(99) 99150-0798 / 98445-3348
Barra do Corda - MA .....	(99) 98152-5518
Belém - PA .....	(91) 3228-2792 / 99146-7327 / 99162-1168
Cajazeiras - PB .....	(83) 99665-2663
Dom Pedro - MA .....	(99) 99102-9962
Feira de Santana - BA .....	(71) 99990-9404
Fortaleza - CE .....	(85) 99909-9490 / 99667-6040 / 99629-8861
Imperatriz - MA .....	(99) 3525-8960 / 99989-8960 / 99152-8499
Itabuna - BA .....	(73) 99964-5329 / 99177-9167
Itapetinga - BA .....	(77) 98824-1196 / (73) 98102-1286
Maceió - AL .....	(82) 99987-1150 / 99127-1312 / 99983-3150
Marabá - PA .....	(94) 3324-6966 / 99133-6375 / 99218-8191
Natal - RN .....	(84) 99981-0838
Paragominas - PA .....	(91) 99338-8498 / 99227-5917
Recife - PE .....	(81) 3228-3017 / 99429-3639 / 98204-8242
Redenção - PA .....	(94) 99135-6243 / 99113-3657
Salvador - BA .....	(71) 3359-5882 / 99951-1611 / 98864-7879
Santa Inês - MA .....	(98) 98314-4795 / 99116-1556
Santa Luzia do Paruá - MA .....	(99) 98406-3588
Santarém - PA .....	(93) 99220-9581
Santana do Araguaia - PA .....	(94) 99152-2058
Teresina - PI .....	(86) 99981-4140 / 99935-9041
Xinguara - PA .....	(94) 99140-0269

## DISTRITO CENTRO-NORTE

<b>Saulo Tinazo</b> .....	<b>(62) 98113-4842</b>
Aragarças - GO .....	(66) 99918-4777
Araguaçu - TO .....	(63) 99205-9020
Araguaína - TO .....	(63) 99247-2323
Barreiras - BA .....	(77) 99946-5653
Bela Vista do Goiás - GO .....	(62) 99828-1530
Brasília - DF .....	(61) 99290-5580 / 98123-7810
Caçu - GO .....	(64) 3656-1026 / 99963-2012
Colinas - TO .....	(63) 99958-6636
Formosa - GO .....	(61) 98129-9949
Goiânia - GO .....	(62) 3233-4200 / 99973-5919 / 98118-3060
Guaraí - TO .....	(63) 3464-1444 / 3464-2444 / 99989-2224
Gurupi - TO .....	(63) 3313-3004 / 99994-4383 / 99981-5601
Iaciara - GO .....	(62) 98123-0433 / 3473-1466
Itumbiara - GO .....	(64) 98116-4274
Mineiros - GO .....	(64) 99989-2072
Paraíso do Tocantins - TO .....	(63) 98484-2550
Porangatu - GO .....	(62) 99974-1303
Quirinópolis - GO .....	(64) 3651-1698 / 99226-1580 / 98147-1385
Rio Verde - GO .....	(64) 3621-5043 / 99264-6313 / 99231-2616
Sudoeste - GO .....	(64) 99989-8040
Unaí - MG .....	(38) 99153-4594 / 99956-2435 / 3493-0007

## DISTRITO SUL

<b>Ricardo Massayoshi Koyama</b> .....	<b>(18) 99825-9727</b>
Araçatuba - SP .....	(18) 99601-6371 / 99121-7217
Canoinhas - SC .....	(47) 98816-7113
Cascavel - PR .....	(45) 3035-1295 / 99971-6347
Castro - PR .....	(42) 99812-0574 / 99914-0306
Curitiba - PR .....	(42) 99927-5000 / 99926-3599
Garça - SP .....	(14) 3471-1587 / 99628-4352
Guarapuava - PR .....	(41) 99561-3675
Joaquim Távora - PR .....	(43) 99935-0048 / 99924-8832 / 99980-7603
Mandaguari - PR .....	(44) 3233-1182 / 98842-8203 / 99805-9591
Manoel Ribas - PR .....	(43) 3435-2325 / 99961-4562
Neo Paraná - PR .....	(44) 99997-1449
Norte Paranaense - PR .....	(43) 99146-7402 / 99937-3127

Oeste Paulista - SP .....	(18) 98158-0000
Paranavá - PR .....	(44) 99106-1221 / 99115-3131 / 99911-3131
Pato Branco - PR .....	(46) 99922-3535
Presidente Prudente - SP .....	(18) 98114-0011 / 98114-0001
Realeza - PR .....	(46) 99134 - 4966 / 3543-4552
São Miguel do Oeste - SC .....	(49) 98814-2702
Treze Tílias - SC .....	(49) 99923-4474
Umuarama - PR .....	(44) 99987-4545
Xanxerê - SC .....	(49) 99989-7891 / 99979-6562

## DISTRITO RIO GRANDE DO SUL

<b>Lucio Carvalho</b> .....	<b>(55) 99912-2534</b>
Bagé - RS .....	(55) 99643-4887
Santa Rosa - RS .....	(55) 99672-1885
Vacaria - RS .....	(51) 99985-6393

## DISTRITO SUDESTE

<b>Odilon de Rezende B. Filho</b> .....	<b>(32) 99969-8884</b>
Araxá - MG .....	(34) 99131-0862
Barbacena - MG .....	(32) 3331-6566 / 99987-0244
Coromandel - MG .....	(34) 98837-3105 / 99144-0076
Itanhandu - MG .....	(35) 3361-3609 / 99983-2240
Muriá - MG .....	(32) 99947-5141 / 99986 - 0560
Niterói - RJ .....	(21) 99858-7782 / 99173-8125
Oliveira - MG .....	(34) 99910-1055
Pará de Minas - MG .....	(37) 3236-1481 / 99914-2209
Patos de Minas - MG .....	(34) 99669-8945 / 99915-6323
Patrocínio - MG .....	(34) 99174-0183 / 99955-3506 / 99908-0183
Pouso Alegre - MG .....	(35) 99915-5751 / (19) 99131-8081 / (19) 99821-8212
S. João da Boa Vista - SP .....	(19) 3622-3827 / 99168-6103 / 99131-4175
S. José do Rio Preto - SP .....	(17) 98115-5177 / 98138-0392
São Paulo - SP .....	(11) 98436-6060
Sete Lagoas - MG .....	(31) 99421-0032
Uberaba - MG .....	(34) 3336-5120 / 99135-9906
Uberlândia - MG .....	(34) 99118-3158 / 99163-5359
Zona da Mata - MG .....	(32) 99979-6419

## DISTRITO CENTRO-OESTE

<b>Diego Alves</b> .....	<b>(67) 99289-4950</b>
Água Boa - MT .....	(66) 3468-2851 / 99638-3277
Alta Floresta - MT .....	(66) 3521-7074 / 99644-6313
Barra do Garças - MT .....	(66) 99998-2353 / 3405-6545
Boca do Acre - AC .....	(97) 98405-0072
Cacoal - RO .....	(69) 3441-7074 / 98114-9738 / 98112-0337
Campo Grande - MS .....	(67) 99664-3881 / 98186-3880 / 3026-8882
Confresa - MT .....	(66) 99998-2353 / 3405-6545
Cuiabá - MT .....	(65) 3623-3090 / 99966-7276 / 99972-0600
Juína - MT .....	(66) 3566-3283 / 98114-8595 / 98452-3283
Naviraí - MS .....	(67) 3461-1248 / 99977-1248
Porto Velho - RO .....	(69) 3222-8409 / 99981-2730 / 99963-6924
Rio Branco - AC .....	(68) 3221-7409 / 99971-3855 / 98101-0118
Rondonópolis - MT .....	(66) 3424-0004 / 99994-1885 / 99984-4369
Sinop - MT .....	(66) 3515-9200 / 99985-6600 / 99985-9200

## 7º DISTRITO

<b>Lucas Cerqueira Falcí</b> .....	<b>(33) 99983-2821</b>
Cach. Itapemirim - ES .....	(28) 3521-6406 / 99993-5521 / 98814-0519
Governador Valadares - MG .....	(33) 3278-5622 / 99987-4800 / 98835-2540
Guanambi - BA .....	(77) 99191-1331 / 99820-4679
Montes Claros - MG .....	(38) 3014-4000 / 99134-1685 / 99946-3206
Nanuque - MG .....	(33) 3621-4978 / 99199-0159 / 99198-0291
Ponte Nova - MG .....	(31) 3881-1046 / 99989-1371 / 99602-9431
São Felix do Coribe - BA .....	(77) 99808-4334 / 99178-5000

## MATRIZ

Roraima - RR .....	(95) 99116-4543
--------------------	-----------------





Progresso Genético  
Gerando Lucro

NATIVA

*A ABS está presente em mais de 70 países, é líder mundial em genética bovina, serviços de reprodução e tecnologias de inseminação artificial. A empresa, pioneira no mercado desde 1941, carrega no DNA a inovação e é reconhecida por um amplo portfólio de soluções eficientes em genética. Em Uberaba, Minas Gerais, está a maior Central de Biotecnologia do mundo, que é a única a reunir laboratórios de sêmen, genética sexada e embriões, além de uma grande área de produção de touros e um núcleo exclusivo de doadoras superiores, ambos guiados por um alto padrão de biossegurança. Os produtos ABS são comercializados por mais de 100 consultores de vendas que atendem todas as regiões brasileiras.*

    abspecplan

+55 (34) 3319-5400 | [www.absglobal.com/br](http://www.absglobal.com/br)