

# LECHE

Tropical 2017



Colombia

## Información Técnica

Tabla de Cruzamiento.....	08
Entendiendo las pruebas .....	14
TOP 10 .....	15

## Girolando 3/4

Brazão .....	03
Delegado.....	04
K85 .....	05
Millenium.....	06
Porto Real.....	07

## Girolando 5/8

Duque.....	09
Imperador .....	10
Ping .....	11

Printer.....	11
Rei .....	12
Reitor.....	13

## Gir Leiteiro

Akauan .....	23
Diamante de Brasília .....	16
Elbano .....	23
Enlevo.....	17
Hyank .....	23
Iceberg .....	18
Lexus .....	19
Nero .....	20
Nian .....	20
Poema .....	21
Soberano.....	21
Tango.....	22

Templo.....	24
-------------	----

## Simmental

Willie.....	24
-------------	----

## Sindi Leiteiro

Delfinópolis .....	25
Felício .....	25

## Guzerat

Coronel Da Capital.....	26
Paio.....	26
Haiti.....	27
Maraba Ariel.....	27



**CUANDO LOS NÚMEROS SON ANALIZADOS,  
EL MEJOR TORO PARA SU PLANTEL  
ES REVELADO: ESO ES GPLAN!**

## Conozca las ventajas de **GPLAN**:

- Recomendación de toros de acuerdo al grado de sangre deseado.
- Acompañamiento en la evolución genética y en la conformación del hato auxiliando en la toma de decisiones.
- Informes gráficos de fácil entendimiento y aplicación.
- Gerenciamiento del hato a través de análisis de las características lineales y de producción.
- ABS G Index (Índice de ranking porcentual del Hato Girolando) índice exclusivo de ABS basado en evaluación lineal y en la producción se ranquean las vacas que más se aproximan al modelo ideal.
- Minimiza la consanguinidad.

En un año desde su lanzamiento más de 15.000 vacas han sido evaluadas. Aproveche usted también esta herramienta de campo, la más asertiva para el mejoramiento de su hato lechero. Hable con su vendedor ABS y agende la visita de un técnico.





Criador: Luiz Carlos Rodrigues  
Prop.: Luiz Carlos Rodrigues  
RGD: 1105 | Nasc.: 30/05/2010

Mãe: Engenho da Rainha Bixia

**Filho da Bixia:  
Grande campeã  
Nacional.**



**Jenny-Lou Marshall Toystory-ET**  
PTAL 476 Lbs

**Mara-Thon Bw Marshall-ET**  
PTAL 789 Lbs

**Jenny-Lou Patron Toyane**  
LACT. 20.786 Kg

**Engenho da Rainha Bixia**  
LACT. 17.025 Kg  
Produção Vitalícia: 31.721 kg/leite  
906 dias

**Castelo Kubera**  
PTAL 110,4 Kg (EMBRAPA/ABCIL)  
PTAL 466,06 Kg (PMGZ/ABCZ)

**Engenho da Rainha Fitness 679**  
LACT. 10.961 Kg



Touro



Filha: ICH Nolita



Criador: Gustavo Rodrigues de Freitas  
Prop.: Eire Enio de Freitas  
RGD: 1800 D | Nasc.: 22/05/2010

Mãe: Calha Castelo  
Boa Fé

**Especialista em  
Pernas e Pés.**



**Bomaz Homestead-ET**  
PTAL 247 Lbs

**Lexvold Luke Hershel-ET**  
PTAL 579 Lbs

**Dalse Bomaz-1551**  
LACT. 19.409 Kg

**Calha Castelo Boa Fé**

LACT. 18.862 Kg

Produção Vitalícia: 54.334 kg/leite  
1.496 dias

**Castelo Kubera**  
PTAL 110,4 Kg (EMBRAPA/ABCGIL)  
PTAL 466,06 Kg (PMGZ/ABCZ)

**Calumby Tuiana Bonanza**



Filha: 2158 Medalha Milagrosa



Filha: 2122 Medalha Milagrosa



Touro



Criador: José Renato Chiari  
Prop.: José Renato Chiari  
RGD: 4230 K | Nasc.: 09/08/2011

Mãe: ICH Canela Teatro

**Filho da Canela:  
Produção  
vitalícia acima de  
100.000 kg leite!**



**Picston Shottle-ET**  
PTAL 467 Lbs

**Carol Prelude Mtoto-ET**  
PTAL 273 Lbs

**Condon Aero Sharon**

**ICH Canela Teatro**  
LACT. 18.989 Kg

Produção Vitalícia: 101.692 kg/leite  
2.645 dias

**Teatro da Silvania**  
PTAL 181,0 Kg (EMBRAPA/ABCGIL)  
PTAL 450,20 Kg (PMGZ/ABCZ)

**Janete Brewer da Muca**  
LACT. 13.254 Kg



Irmã materna: ICH Begin



Irmã materna: ICH Leca



Touro



Criador: Agropecuária Boa Fé Ltda  
 Prop.: Genética Boa Fé  
 RGD: 475 | Nasc.: 19/04/1999

Milha:  
 Rendeira Nica  
 Millenium Boa Fé

O maior  
 patriarca da  
 raça.



Alvoor Elton Alf } **Emprise Bell Elton**  
 } **Mat Wyn Bernie**

Hortencia da Boa Fé  
 LACT. 12.526 Kg

DADOS DE PRODUÇÃO	
LEITE (kg)	CONFIABILIDADE (%)
-55	94

DADOS DA PROGÊNIE - CORNERSTONE		
Nº DE LACTAÇÃO	PELAGEM	FACILIDADE DE PARTO
1	N/D	N/D
TEMPERAMENTO	PERSISTÊNCIA DE LACTAÇÃO	% ORDENHA SEM BEZERRO
N/D	N/D	N/D

Todas as informações foram coletadas pela equipe técnica ABS Pecplan



Touro

	Nº de filhas: 46				Nº de rebanhos: 10			
	35	40	45	50	55	60	65	
ESTATURA	50,87							
FORÇA	48,04							
ANGULOSIDADE	53,80							
ÂNGULO PÉLVICO	57,15							
LARGURA DE GARUPA	50,98							
APRUMOS POS. LATERAL	49,24							
APRUMOS POS. POSTERIOR	55,43							
ÂNGULO DE PÉS	38,80							
INSERÇÃO ÚBERE ANTERIOR	49,02							
ALTURA ÚBERE POSTERIOR	40,24							
LARGURA ÚBERE POSTERIOR	49,24							
SUPORTE CENTRAL	58,91							
PROF. ÚBERE	61,52							
COLOCAÇÃO DE TETOS	46,96							
TAMANHO DE TETOS	47,72							

Média de avaliação das filhas pela equipe técnica ABS Pecplan. Não é resultado de teste de progênie



**Shottle x  
Quartinha!**



**ABS  
SEXATION™**  
Sêmen Sexado



Criador: Marta de Azevedo Bernardes  
Prop.: Luciano e Roberto Martins Andrade e Outros e ABS Pecplan  
RGD: 1799 D | Nasc.: 19/07/2010

Mãe: Quartinha  
Terra Vermelha

**Picston Shottle-ET**  
PTAL 467 Lbs

**Carol Prelude Mtoto-ET**  
PTAL 273 Lbs

**Condon Aero Sharon**

**Quartinha Terra Vermelha**  
LACT. 23.424 Kg  
Produção Vitalícia: 48.337 kg/leite  
1.055 dias

**Red-Fever Oakland-ET**  
PTAL -931 Lbs

**C.A. Quartinha**  
LACT. 8.740 Kg

**CORNERSTONE 05/2016**

PELAGEM	FACILIDADE DE PARTO
4	1
TEMPERAMENTO	RWD - Real World Data Fertilidade
5	N/D

Todas as informações foram coletadas pela equipe técnica ABS Pecplan



Filha: Lorena FIV Haila Porto Real Rancho do RO

	Nº de filhas: 15				Nº de rebanhos: 4			
	35	40	45	50	55	60	65	
ESTATURA	58,50							
FORÇA	58,00							
ANGULOSIDADE	68,00							
ÂNGULO PÉLVICO	61,00							
LARGURA DE GARUPA	53,00							
APRUMOS POS. LATERAL	54,00							
APRUMOS POS. POSTERIOR	54,00							
ÂNGULO DE PÉS	46,00							
INSERÇÃO ÚBERE ANTERIOR	57,50							
ALTURA ÚBERE POSTERIOR	54,00							
LARGURA ÚBERE POSTERIOR	44,50							
SUPOORTE CENTRAL	62,00							
PROF. ÚBERE	74,00							
COLOCAÇÃO DE TETOS	47,50							
TAMANHO DE TETOS	57,00							

Média de avaliação das filhas pela equipe técnica ABS Pecplan. Não é resultado de teste de progênie

1. Siempre la fracción o porcentaje de Sangre Holstein primero.
2. Al cruzar el grado de sangre del padre siempre viene primero que el de la madre.
3. Para efecto del registro o control las matrices 5/8 o PS solo se pueden de apareamientos con toros 5/8 o PS.
4. Las hembras con grado de sangre entre 9/16 y 11/16 serán registradas o controladas como 5/8; Solamente serán registrados los machos 5/8, 3/4 o PS.
5. PS= Puro sintético = señal de aproximación matemática.
6. (x) Cruzamientos en donde la genealogía no es oficializada por la Girolando (Asociación).



**GIROLANDO**<sup>®</sup>  
ASSOCIAÇÃO BRASILEIRA DOS CRIADORES DE GIROLANDO

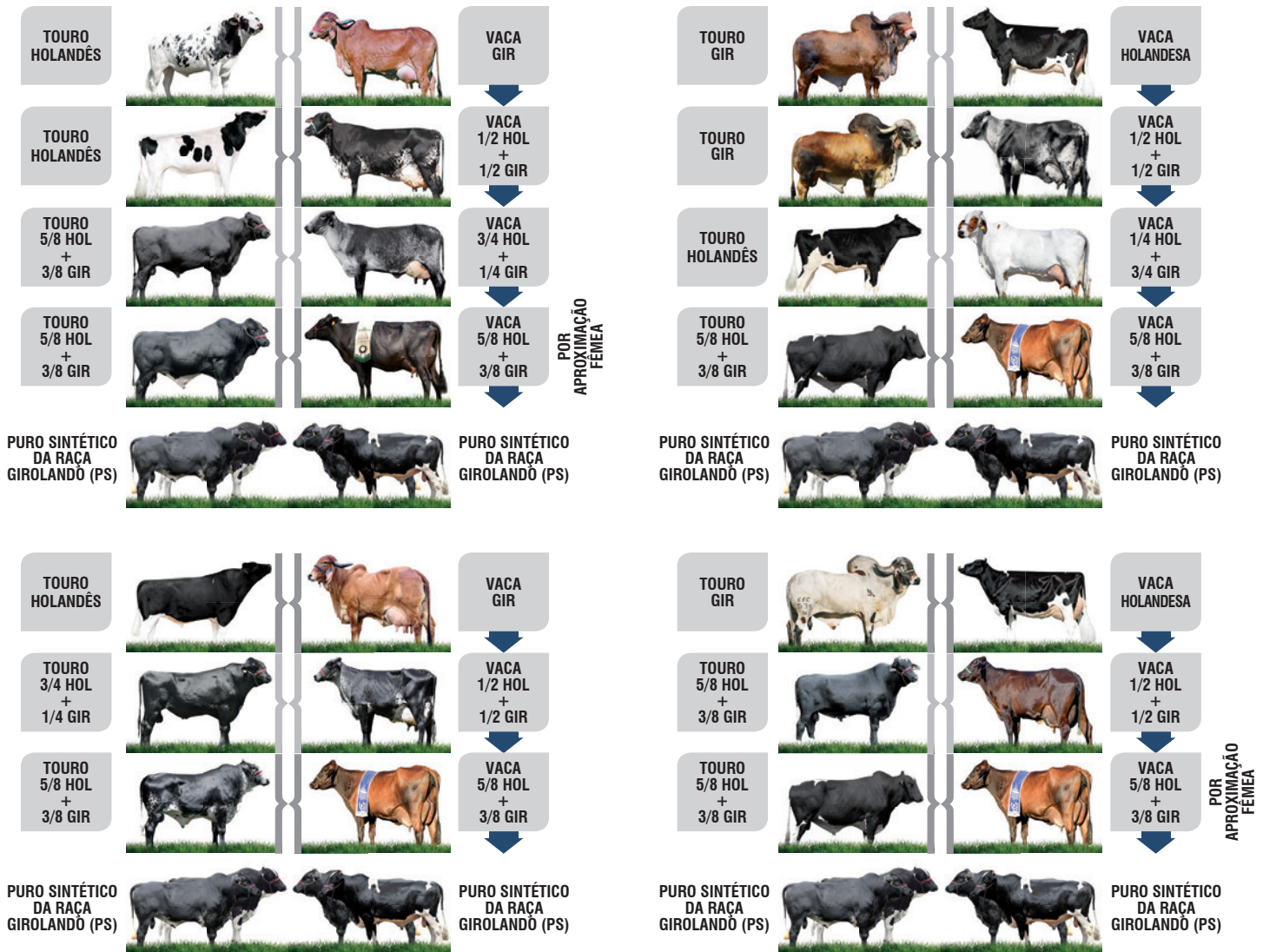

		MÃE										
		Holandês	7/8	13/16	3/4	23/32	5/8 ou PS	1/2	7/16	3/8	1/4	Gir
PAI	Holandês	x	x	x	7/8 (87,5%)	55/64 (85,93%)	x	3/4 (75%)	23/32 (71,87%)	F=5/8 (68,75%)	5/8 (62,5%)	1/2 (50%)
	3/4	7/8 (87,5%)	13/16 (81,25%)	25/32 (78,12%)	3/4 (75%)	47/64 (73,43%)	x	5/8 (62,5%)	F=5/8 (59,37%)	F=5/8 (56,25%)	1/2 (50%)	3/8 (37,5%)
	5/8 ou PS	13/16 (81,25%)	3/4 (75%)	23/32 (71,87%)	F=5/8 (68,75%)	F=5/8 (67,18%)	PS (62,5%)	F=5/8 (56,25%)	17/32 (53,12%)	1/2 (50%)	7/16 (43,75%)	5/16 (31,25%)
	Gir	1/2 (50%)	7/16 (43,75%)	13/32 (40,62%)	3/8 (37,5%)	23/64 (35,93%)	x	1/4 (25%)	x	x	x	x

Fonte: Associação Brasileira dos Criadores de Girolando - GIROLANDO (2014).





Criador: Eire Enio de Freitas  
 Prop.: Eire Enio de Freitas  
 RGD: 1470 | Nasc.: 13/06/2010

Filha: ICH Nasa

**Consistência de família: Opala Brilhante.**



**Picston Shottle-ET**  
 PTAL 467 Lbs

**Carol Prelude Mtoto-ET**  
 PTAL 273 Lbs

**Condon Aero Sharon**

**Lama Preta Opala Brilhante**  
 LACT. 12.823 Kg  
 Produção Vitalícia: 23.932 kg/leite  
 740 dias

**Brilhante da Sylvania**  
 PTAL 331,8 Kg (EMBRAPA/ABCGIL)  
 PTAL 771,78 Kg (PMGZ/ABCZ)

**Lama Preta Ideologia Paladino**  
 LACT. 12.648 Kg

CORNERSTONE 05/2016	
PELAGEM	FACILIDADE DE PARTO
3	1
TEMPERAMENTO	RWD - Real World Data Fertilidade
3	N/D

Todas as informações foram coletadas pela equipe técnica ABS Pecplan



Filha: 2183 Medalha Milagrosa

05/2016	Nº de filhas: 3			Nº de rebanhos: 2			
	35	40	45	50	55	60	65
ESTATURA	60,00						
FORÇA	55,00						
ANGULOSIDADE	55,00						
ÂNGULO PÉLVICO	66,67						
LARGURA DE GARUPA	65,00						
APRUMOS POS. LATERAL	53,33						
APRUMOS POS. POSTERIOR	63,33						
ÂNGULO DE PÉS	38,33						
INSERÇÃO ÚBERE ANTERIOR	50,00						
ALTURA ÚBERE POSTERIOR	56,66						
LARGURA ÚBERE POSTERIOR	56,66						
SUPOORTE CENTRAL	61,67						
PROF. ÚBERE	68,33						
COLOCAÇÃO DE TETOS	46,66						
TAMANHO DE TETOS	50,00						

Média de avaliação das filhas pela equipe técnica ABS Pecplan. Não é resultado de teste de progênie



Criador: Miller Cresta de Melo Silva  
 Proprietários: Miller Cresta de Melo Silva e João Reis Soares  
 RGD: 1338 | Nasc.: 11/10/2007

Filha: Despojada  
 Xapetuba

Positivo para leite!



Beta-Caseína: A2A2

**Sandy-Valley Bolton-ET**  
 PTAL 1338 Lbs

**Lexvold Luke Hershel-ET**  
 PTAL 579 Lbs

**Sandy-Valley Blessing-ET**  
 LACT. 18.579 Kg

**Laranja Santa Luzia**  
 LACT. 12.768 Kg  
 Produção Vitalícia: 31.545 kg/leite  
 1.196 dias

**Cajú de Brasília**  
 PTAL 202,2 Kg (EMBRAPA/ABCGIL)  
 PTAL 596,01 Kg (PMGZ/ABCZ)

**Demência Santa Luzia**  
 LACT. 6.040 Kg

PMGG		
	Nº de filhas 22	Nº de rebanhos 17
	Kg	Conf.
PTA Leite	335,6	75%
PTA IPP (dias)	4,29	85%

CORNERSTONE 05/2016	
PELAGEM	FACILIDADE DE PARTO
4	2*
TEMPERAMENTO	RWD - Real World Data Fertilidade
4	N/D

\* Facilidade de Parto: 2 - Parto com dificuldade e sem auxílio  
 Todas as informações foram coletadas pela equipe técnica ABS Pecplan



Touro

	Nº de filhas: 15	Nº de rebanhos: 9						
		35	40	45	50	55	60	65
ESTATURA	51,33							
FORÇA	55,66							
ANGULOSIDADE	52,00							
ÂNGULO PÉLVICO	49,00							
LARGURA DE GARUPA	55,33							
APRUMOS POS. LATERAL	63,00							
APRUMOS POS. POSTERIOR	52,00							
ÂNGULO DE PÉS	47,33							
INSERÇÃO ÚBERE ANTERIOR	53,33							
ALTURA ÚBERE POSTERIOR	49,33							
LARGURA ÚBERE POSTERIOR	45,00							
SUORTE CENTRAL	55,00							
PROF. ÚBERE	62,33							
COLOCAÇÃO DE TETOS	48,00							
TAMANHO DE TETOS	48,33							

Média de avaliação das filhas pela equipe técnica ABS Pecplan. Não é resultado de teste de progênie



Colômbia

# Jacuba Ping Impressor Freddie

Freddie x Impressor x Urutu x Citation

Peso em coleta: 820 Kg

GIROLANDO 5/8

GO 1384



Criador: Roberto Pimentel de Mesquita  
Prop.: Roberto Pimentel de Mesquita  
e ABS Pecplan  
RGD: 1765 | Nasc.: 17/12/2010

Touro

**Badger-Bluff Fanny Freddie**  
PTAL 837 Lbs

**O-Bee Manfred Justice-ET**  
PTAL 254 Lbs

**Bradger-Bluff Flo Funny-TW**  
LACT. 17.835 Kg

**Jacuba I Brenda II**  
LACT. 8.164 Kg

**Impressor de Brasília**  
PTAL 164,9 Kg (EMBRAPA/ABCGIL)  
PTAL 374,93 Kg (PMGZ/ABCZ)

**Jacuba Brenda II**

Leite, sólidos e excelente  
temperamento!



Colômbia

# Jacuba Printer Bem Feitor Blitz

Blitz x Bem Feitor x Ribamar x Royalty

Peso em coleta: 870 Kg

GIROLANDO 5/8

GO 1462



Criador: Roberto Pimentel de Mesquita  
Prop.: Roberto Pimentel de Mesquita  
RGD: 1465 | Nasc.: 17/04/2008

Filha: Jacuba  
0792Y

**Fustead Emory Blitz**  
PTAL 1471 Lbs

**MJR Blackstar Emory-ET**  
PTAL -164 Lbs

**Fustead Task Bev**  
LACT. 20.779 Kg

**Jacuba II Natureza I**  
LACT. 5.970 Kg

**Benfeitor Raposo da CAL**  
PTAL 35,1 Kg (EMBRAPA/ABCGIL)  
PTAL 475,66 Kg (PMGZ/ABCZ)

**Jacuba Natureza I**  
LACT. 8.789 Kg

Pedigree consistente em leite  
e ótimos úberes!



Touro





Criador: Herbert Siqueira da Silva  
 Prop.: ABS Pecplan  
 RGD: 1761 | Nasc.: 19/07/2010

Touro

Especialista em úberes.



**Picston Shottle-ET**  
 PTAL 467 Lbs  
**Carol Prelude Mtoto-ET**  
 PTAL 273 Lbs  
**Condon Aero Sharon**

**Opera da Centrogen TE**  
 LACT. 8.280 Kg  
**Cajú de Brasília**  
 PTAL 202,2 Kg (EMBRAPA/ABCGIL)  
 PTAL 596,01 Kg (PMGZ/ABCZ)  
**Organza Três Ilhas**

CORNERSTONE 05/2016	
PELAGEM	FACILIDADE DE PARTO
4	1
TEMPERAMENTO	RWD - Real World Data Fertilidade
4	N/D

Todas as informações foram coletadas pela equipe técnica ABS Pecplan



Avó materna: Organza Três Ilhas

05/2016	Nº de filhas: 12	Nº de rebanhos: 4						
		35	40	45	50	55	60	65
ESTATURA	50,87							
FORÇA	54,04							
ANGULOSIDADE	53,80							
ÂNGULO PÉLVICO	57,15							
LARGURA DE GARUPA	50,98							
APRUMOS POS. LATERAL	49,24							
APRUMOS POS. POSTERIOR	55,43							
ÂNGULO DE PÉS	38,80							
INSERÇÃO ÚBERE ANTERIOR	49,02							
ALTURA ÚBERE POSTERIOR	48,24							
LARGURA ÚBERE POSTERIOR	49,24							
SUORTE CENTRAL	58,91							
PROF. ÚBERE	61,52							
COLOCAÇÃO DE TETOS	46,96							
TAMANHO DE TETOS	47,72							

Média de avaliação das filhas pela equipe técnica ABS Pecplan. Não é resultado de teste de progênie



Criador: Adriano Camargo  
Pro.: Adriano Camargo  
RGD: 8700 K | Nasc.: 12/03/2012

Touro

Leite e vida  
produtiva!



**ABS**  
**SEXATION™**  
Sêmen Sexado

**Schillview Oman Gerard-ET**  
PTAL 1259 Lbs

**O-Bee Manfred Justice-ET**  
PTAL 254 Lbs

**Schillview Marsh Glash-ET**  
LACT. 13.512 Kg

**França TE Sansão RPM Santo Antônio**  
LACT. 10.717 Kg  
Produção Vitalícia: 18.663 kg/leite  
571 dias

**C.A. Sansão**  
PTAL 571,2 Kg (EMBRAPA/ABCGIL)  
PTAL 1102,61 Kg (PMGZ/ABCZ)

**Baleia Teatro AAO**  
LACT. 7.349 Kg



Irmã materna



Mãe: França TE Sansão RPM Santo Antônio



Filha: 954

## Estimado productor

El mayor objetivo de la selección genética en las haciendas es producir animales mas productivos, funcionales y de fácil manejo dentro de esta premisa ABS PECPLAN entiende la necesidad de crear índices que permitan hacer una elección de toros que cumplan estos objetivos,

Los índices ABS de manejo, ubres y Locomoción, cuerpo y ahora del nuevo índice ABS PECPLAN se basan en la combinación de varias características que son avaladas por las pruebas de Embrapa - ABCGIL. Nuestro compromiso diario con el mejoramiento genético del Rebaño brasileño se toma muy en serio y siempre se basa en la información científica combinada con la experiencia del campo.

## ÍNDICES ABS PECPLAN

Estos índices son exclusivos de ABS PECPLAN, calculados a partir de una combinación de varios STA'S (lineal). Cada índice está comprendido en una escala de 1 a 9. Cuanto más próximo el valor máximo (9), indica un mejor posicionamiento del toro en este índice por lo tanto es una opción para trabajar este aspecto de tipo funcional o característica de manejo.

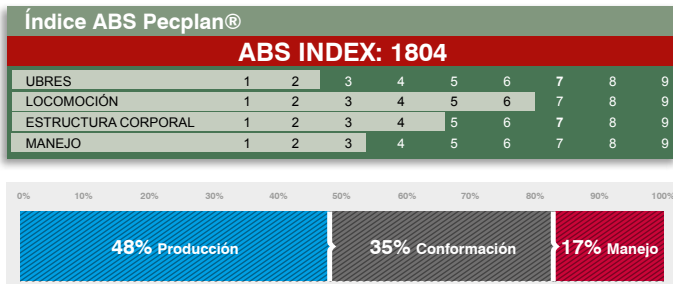

**PTA:** Es la habilidad predicha de transmisión, siendo una medida de desempeño esperada en las hijas del toro en relación a la media genética de la raza. Así por ejemplo una PTA de 500 Kg para producción de leche; significa que un toro usado en una población con nivel genético igual o usado para evaluación, cada hija producirá 500 kg de leche más por lactancia en relación a la media del rebaño. Para facilitar la interpretación de los resultados, podemos ejemplificar usando el toro A, con PTA para leche de +500 kg y el toro B, con PTA para leche de - 100 kg. La diferencia entre los toros A y B es de 600 kg, lo que significa que podemos esperar que la media de las hijas del toro A sea 600 kg de leche superior a la media de las hijas del toro B, dado que todos los otros factores sean idénticos.

**CONFIABILIDAD:** La confiabilidad o acurácia mide la asociación entre el valor genético predicho de un reproductor y el valor genético verdadero. Su valor varía de 0 a 1 (o de 0 a 100%) y depende del número de informaciones (hijas) del toro, de la distribución de esas informaciones en los diferentes rebaños, de la magnitud del coeficiente de heredabilidad de la característica. Ella suministra una medida de riesgo y debe ser utilizada para definir la intensidad de utilización de un toro en un rebaño, depende en gran medida de la cantidad de información disponible.

**STA ó PTA:** Se basa en las características de conformación y manejo del padre. La STA permite que las características se comparen entre ellas mismas que hayan sido medidas en unidades diferentes. De esta forma el criador puede evaluar en conjunto que toro puede estimar en conjunto que toro puede mejorar sus apareamientos con vacas medias de su rebaño.

**CARACTERÍSTICAS DE CONFORMACION:** método de medida animal/ animal; Sistema de evaluación lineal por puntos, para determinar características. Para la evaluación genética las características de conformación o efecto de grado de sangre fue excluido del modelo, porque eran evaluadas solo las hijas gir puras de los toros. También está indicando desviaciones estándar dentro de la población.

Las características de conformación evaluadas son:

**ALTURA A LA CADERA:** Mide la altura a la cadera, se recomienda que sea positiva, pues no existe aun definición del ideal.

**PERÍMETRO TORÁCICO:** Indica el perímetro del barril, debe ser positivo, pues esta relacionado con las vías respiratorias y digestivas.



ABCZ viene realizando un gran trabajo en mejorar la calidad y cantidad de información de progenie de Gyr lechero, este año estaremos divulgando infomaciones del sumario UNESP/ABCZ que evoluciona en confiabilidad de los toros.

Característica Linear	STA			Unidade de medida
	-2	0	+2	
Altura de Garupa	127,9	136,5	145,1	centímetros
Perímetro Torácico	156,9	174,9	192,9	centímetros
Comprimento Corporal	89,5	102,5	115,5	centímetros
Comprimento da Garupa	33,7	41,1	48,5	centímetros
Largura entre Isqueos	12,9	17,7	22,5	centímetros
Largura entre íleos	36,8	46,4	56,0	centímetros
Ângulo de Garupa	13,5	25,9	38,3	graus
Ângulo dos Cascos	34,8	44,0	53,2	graus
Pernas Vista Lateral	2,7	5,1	7,5	Escores de 1 a 9
Pernas Vista Posterior	2,9	4,8	6,7	Escores de 1 a 9
Inserção de Úbere Anterior	2,0	5,4	8,8	Escores de 1 a 9
Largura de Úbere Posterior	1,9	5,7	9,5	Escores de 1 a 9
Profundidade do Úbere	-2,7	9,9	22,5	Escores de 1 a 9
Comprimento de Tetos	4,0	7,6	11,2	centímetros
Diâmetro de Tetos	2,3	3,8	5,3	centímetros
Facilidade de Ordenha	2,1	2,3	2,5	Escores de 1 a 9
Temperamento	0,6	2,4	4,2	Escores de 1 a 9

**LONGITUD DEL CUERPO:** Indica el largo del animal, al igual que la altura debe ser positivo, pues no existe todavía noción de un ideal.

**LONGITUD DE LA CADERA:** Al igual que las otras debe ser positivo, pues aun no existe un ideal.

**DISTANCIA ENTRE ÍLEOS O ENTRE ISQUIONES:** Mide el canal de l parto, es conveniente que sea positiva pues esta ligada al canal del parto, y el apoyo posterior de la ubre.

**ANGULO DE LA PEZUÑA:** Mide el Angulo de remate de la pezuña, debe estar muy cerca a cero (45°), pues los extremos implican deformación.

**PROFUNDIDAD DE LA UBRE:** Mide la distancia entre el piso de la ubre y el suelo, es conveniente que sea positiva pues indica una mayor distancia al suelo y menos traumatismos en pastoreo, sin embargo se debe revisar que la ubre tenga una buena profundidad.

**LONGITUD DE LOS PEZONES:** Indica la longitud de los pezones, es ideal que sea negativa, pues hay mayor incidencia de perdida de cuartos cuando los pezones tienen longitud exagerada.

**DIÁMETRO DE PEZONES:** Mide el diámetro o grosor del pezón, se recomienda que sea negativo, pues aun no se ha definido el ideal para la raza.

**TEMPERAMENTO:** Mide que tan dócil es la progenie .esto significa que entre más negativa la STA son hijas más dóciles y de fácil manejo.

**FACILIDAD DE ORDEÑO:** Mide la velocidad de ordeño. Cuanto menor sea el valor STA mayor facilidad de ordeño; Está directamente relacionada con menor tiempo y menor esfuerzo de ordeño

TOURO	ABS INDEX
Diamante TE Brasília	1835
Tango FIV JMMA	1768
Belur TE Kubera	1653
Enlevo da Sylvania	1649
Brilhante da Sylvania	1641
Coliseu da Sylvania	1573
Falcon FIV Brasília	1473
Dinâmico da Epamig	1428
Cenário da Sylvania	1420
Efalc Paraíso Caju	1410

TOURO	PTA LEITE
Diamante TE Brasília	593,4
Belur TE Kubera	524,9
Tango FIV JMMA	501,0
Brilhante da Sylvania	387,6
Coliseu da Sylvania	359,3
Enlevo da Sylvania	357,3
Falcon FIV Brasília	301,4
Dinâmico da Epamig	225,0
Efalc Paraíso Caju	223,4
Rajkot Brasília	222,5

TOURO	ABS ÚBERE
Rajkot Brasília	7,2
Falcon FIV Brasília	6,0
Coliseu da Sylvania	5,6
Boris de Brasília	5,4
Dinâmico Epamig	5,3
Efalc Paraíso Caju	5,3
Enlevo Sylvania	5,3
Teatro Sylvania	5,2
Tango FIV JMMA	5,1
Diamante de Brasília	4,8



TOURO	ABS LOCOMOÇÃO
Brilhante da Sylvania	7,0
Castelo Kubera	6,5
Diamante de Brasília	5,4
CA Donald	5,4
Enlevo Sylvania	5,4
Boris Brasília	5,3
Dinâmico Epamig	4,9
Cenário da Sylvania	4,5
Rajkot Brasília	4,5
Leite de Pedra	3,3

TOURO	ABS CORPORAL
Teatro Sylvania	8,0
CA Donald	7,9
Enlevo Sylvania	7,8
Cenário da Sylvania	7,6
Brilhante da Sylvania	6,7
Efalc Paraíso Caju	6,2
Leite de Pedra	5,6
Falcon de Brasília	4,7
Tango FIV JMMA	4,4
Coliseu da Sylvania	4,3

TOURO	ABS MANEJO
Tango FIV JMMA	6,8
Cenário da Sylvania	6,1
Brilhante da Sylvania	5,8
Efalc Paraíso Caju	5,6
Falcon FIV Brasília	5,5
Coliseu da Sylvania	5,3
Enlevo Sylvania	5,3
Leite de Pedra	5,1
Teatro Sylvania	4,8
Castelo Kubera	4,6



Criador: Fazenda Brasília  
 Proprietário: Fazenda Brasília  
 RGD: RRP 5640 | Nasc.: 05/12/2004

Filha: Grega de Brasília

Equilíbrio entre produção e úbere.



ABS **SEXATION**™  
 Sêmen Sexado

Beta-Caseína: A2A2



Touro

USE EM LINHAGENS

Everest  
 Benfeitor

USE EM FILHAS

Jaguar  
 Teatro

Índice ABS Pecplan®

**ABS INDEX: 1464**

	1	2	3	4	5	6	7	8	9
ÚBERES	1	2	3	4	5	6	7	8	9
LOCOMOÇÃO	1	2	3	4	5	6	7	8	9
ESTRUTURA CORPORAL	1	2	3	4	5	6	7	8	9
MANEJO	1	2	3	4	5	6	7	8	9

**Meteoro de Brasília**  
 PTAL 62,6 Kg (EMBRAPA/ABCGIL)  
 PTAL 595,53 Kg (PMGZ/ABCZ)

**Rajastan de Brasília**  
 PTAL 386,56 Kg (PMGZ/ABCZ)

**Grinalda TE de Brasília**  
 LACT. 8.754 Kg

**Luziada da Brasília**  
 LACT. 15.652 Kg

**Fabuloso da Brasília**  
 PTAL 41,7 Kg (EMBRAPA/ABCGIL)  
 PTAL 565,13 Kg (PMGZ/ABCZ)

**Haia TE de Brasília**  
 LACT. 10.311 Kg



Filha: Detalhe de úbere

PRODUÇÃO PMGZ/ABCZ / 05/17

	Nº de filhas 57		Nº de rebanhos 27	
	Kg	Conf.	%	Conf.
PTA Leite	742,70	82%		
PTA G			-0,38	65%
PTAP			-0,13	73%
PTA Persistência	249,13			
PTA Pico (Kg)	0,56			

PRODUÇÃO EMBRAPA/ABCGIL / 05/17

	Nº de filhas 42		Nº de rebanhos 26	
	Kg	Conf.	%	Conf.
PTA Leite	305	87%		
PTA G	6	86%	-0,21	82%
PTA P	17,1	70%	-0,06	77%
PTA Sólidos	8,1	89%	-0,33	75%

		-2	-1	0	1	2
Altura de Garupa	-0,36	Baixa				
Perímetro Torácico	-1,27	Raso				
Comprimento Corporal	1,47	Comprido				
Comprimento da Garupa	0,98	Comprida				
Largura entre Isqueos	3,17	Largo				
Largura entre Ilios	-0,29	Estreito				
Ângulo de Garupa	0,91	Inclinada				
Ângulo de Cascos	0,65	Alto				
Pernas Vista Lateral	-2,71	Retas				
Pernas Vista Posterior	-2,64	Ganchudas				
Ligamento Úbere Anterior	-1,99	Fraco				
Largura Úbere Posterior	0,43	Largo				
Profundidade do Úbere	2,14	Raso				
Comprimento de Tetos	1,10	Compridas				
Diâmetro de Tetos	0,25	Grossas				
Facilidade de Ordenha	-1,23	Macia				
Temperamento	1,54	Brava				
Comprimento de Umbigo	5,42	Comprido				





Pedigree exclusivo  
ABS Pecplan.



ABS  
**SEXATION**<sup>TM</sup>  
Sêmen Sexado

Beta-Caseína: A2A2



Criador: Eduardo Falcão de Carvalho  
Proprietário: Eduardo Falcão de Carvalho  
RGD: EFC 717 | Nasc.: 21/03/2005

Filha: Escreta FIV  
DSIL

USE EM LINHAGENS	USE EM FILHAS
Everest	Sansão
Benfeitor	Jaguar

- Teatro da Sylvania**  
PTAL 181,0 Kg (EMBRAPA/ABCGIL)  
PTAL 450,20 Kg (PMGZ/ABCZ)
- Espantoso**  
PTAL 145,49 Kg (PMGZ/ABCZ)
- Efalc Nata Lageado**  
LACT. 15.126 Kg
- Dadaniyo dos Poções**  
PTAL 373,85 Kg (PMGZ/ABCZ)
- Garbha dos Poções**  
LACT. 12.463 Kg
- Curgi dos Poções**  
LACT. 7.508 Kg

Índice ABS Pecplan®

**ABS INDEX: 1444**

	1	2	3	4	5	6	7	8	9
ÚBERES	1	2	3	4	5	6	7	8	9
LOCOMOÇÃO	1	2	3	4	5	6	7	8	9
ESTRUTURA CORPORAL	1	2	3	4	5	6	7	8	9
MANEJO	1	2	3	4	5	6	7	8	9



Filha: Divindade da COLI

PRODUÇÃO PMGZ/ABCZ / 05/17				
	Nº de filhas 23		Nº de rebanhos 17	
	Kg	Conf.	%	Conf.
PTA Leite	566,69	69%		
PTA G			-0,07	33%
PTAP			0,01	42%
PTA Persistência	-71,43			
PTA Pico (kg)	0,96			

PRODUÇÃO EMBRAPA/ABCGIL / 05/17				
	Nº de filhas 39		Nº de rebanhos 23	
	Kg	Conf.	%	Conf.
PTA Leite	246	86%		
PTA G	4	84%	-0,05	73%
PTA P	7,60	63%	-0,06	66%
PTA Sólidos	9,90	88%	0,02	64%

		-2	-1	0	1	2
Altura de Garupa	0,00	Alto				
Perímetro Torácico	4,16	Profundo				
Comprimento Corporal	1,17	Comprido				
Comprimento da Garupa	4,18	Comprida				
Largura entre Isqueos	0,05	Largo				
Largura entre lomos	3,72	Largo				
Ângulo de Garupa	-2,29	Reto				
Ângulo de Cascos	-1,29	Baixo				
Pernas Vista Lateral	4,98	Curvas				
Pernas Vista Posterior	-2,05	Ganchudas				
Ligamento Úbere Anterior	-1,83	Fracos				
Largura Úbere Posterior	4,28	Largo				
Profundidade do Úbere	1,54	Raso				
Comprimento de Tetos	1,31	Compridas				
Diâmetro de Tetos	1,26	Grossas				
Facilidade de Ordenha	0,72	Dura				
Temperamento	-2,58	Mansa				
Comprimento de Umbigo	3,58	Comprido				



A maior concentração de líderes da raça para leite no mesmo pedigree.



Criador: Eduardo Falcão de Carvalho  
 Proprietário: Eduardo Falcão de Carvalho, Luiz Carlos Rodrigues,  
 Luiz Sergio Lamas de Melo e ABS Pecplan  
 RGD: EFC 1070 | Nasc.: 27/11/2008

Filha: Detalhe de úbere

Beta-Caseína: A2A2

- Barbante TE Kubera**  
 PTAL 416,7 Kg (EMBRAPA/ABCGIL)  
 PTAL 566,82 Kg (PMGZ/ABCZ)
- Comenda TE Sylvania**  
 LACT. 10.202 Kg
- Benfeitor Raposo da Cal**  
 PTAL 35,1 (EMBRAPA/ABCGIL)  
 PTAL 475,66 Kg (PMGZ/ABCZ)
- Efalc Nata Lageado**  
 LACT. 15.126 Kg
- Urânio TE da Sylvania**  
 PTAL 469,8 Kg (EMBRAPA/ABCGIL)  
 PTAL 648,65 Kg (PMGZ/ABCZ)
- Garbha dos Poções**  
 LACT. 12.463 Kg

USE EM LINHAGENS	USE EM FILHAS
Cajú	Modelo
Meteoro	Diamante



Touro



Mãe: Comenda TE Sylvania



**Filho da Uvedália:  
destaque de pista,  
torneio e produção!**



Criador: Miller Cresta de Melo Silva  
Proprietário: Miller Cresta de Melo Silva e ABS Pecplan  
RGD: MILE 420 | Nasc.: 22/06/2010

Mãe: Uvedália CAL

Beta-Caseína: A1A2

- Modelo TE de Brasília**  
PTAL 330,8 Kg (EMBRAPA/ABCGIL)  
PTAL 678,38 Kg (PMGZ/ABCZ)
- Cajú de Brasília**  
PTAL 202,2 (EMBRAPA/ABCGIL)  
PTAL 596,01 Kg (PMGZ/ABCZ)
- Grinalda TE de Brasília**  
LACT. 8.753 Kg
- Radar dos Poções**  
PTAL 814,62 Kg (PMGZ/ABCZ)
- Uvedália Cal**  
LACT. 9.596 Kg
- Lapinha Cal**  
LACT. 4.891 Kg

USE EM LINHAGENS	USE EM FILHAS
Everest	Sansão
Teatro	Teatro



Touro



Filha: ICH Nodua



Criador: José Afonso Bicalho Beltrão da Silva  
 Prop.: José Afonso Bicalho Beltrão da Silva  
 RGD: ZAB 395 | Nasc.: 05/12/2008

Filha:  
 Retrata 2B

**Radar dos Poções**  
 PTAL 814,62 Kg (PMGZ/ABCZ)

**Degas**  
 PTAL 584,25 Kg (PMGZ/ABCZ)

**Jalam da Zeb**  
 LACT. 5.810 Kg

**Fada TE do Gavião**  
 LACT. 8.507 Kg

**C.A. Everest**  
 PTAL 250,8 Kg (EMBRAPA/ABCGIL)  
 PTAL 512,20 Kg (PMGZ/ABCZ)

**Abadá TE Raposo Cal**  
 LACT. 3.144 Kg



Beta-Caseína: A2A2

USE EM FILHAS

Teatro  
 Modelo

USE EM LINHAGENS

Teatro  
 Meteoro

Índice ABS Pecplan®

**ABS INDEX: 1584**

PRODUÇÃO EMBRAPA/ABCGIL / 05/17

	Nº de filhas 15		Nº de rebanhos 11	
	Kg	Conf.	%	Conf.
<b>PTA Leite</b>	524	75%		
<b>PTA G</b>	11	74%	0,30	62%
<b>PTA P</b>	13,40	51%	0,14	59%
<b>PTA Sólidos</b>	20	77%	0,68	57%



Criador: José Renato Chiari  
 Prop.: José Renato Chiari  
 RGD: ICHG 225 | Nasc.: 21/02/2014

Mãe:  
 C.A Dhara TE

**Vale Ouro TE Silvania**  
 PTAL 192,3 (EMBRAPA/ABCGIL)  
 PTAL 713,35 Kg (PMGZ/ABCZ)

**Cajú de Brasília**  
 PTAL 202,2Kg (EMBRAPA/ABCGIL)  
 PTAL 596,01 Kg (PMGZ/ABCZ)

**Efalc Nata Lageado**  
 LACT. 15.126 Kg

**C.A Dhara TE**  
 LACT. 9.082 Kg

**Nobre TE Cal**  
 PTAL 287,8 Kg (EMBRAPA/ABCGIL)  
 PTAL 744,28 Kg (PMGZ/ABCZ)

**C.A. Dinora**

O melhor em fertilidade da Pré-seleção 2016!



Beta-Caseína: A2A2

USE EM LINHAGENS

Radar  
 Meteoro

USE EM FILHAS

Jaguar  
 Fardo



Criador: Henrique Cajazeira Figueira  
 Prop.: Henrique Cajazeira Figueira  
 RGD: HCFG 37 | Nasc.: 01/09/2008

Filha: Figo FIV  
 Esmeralda

- Efalc Paraíso Cajú**  
 PTAL 164,4 (EMBRAPA/ABCGIL)  
 PTAL 289,73 Kg (PMGZ/ABCZ)
- Cajú de Brasília**  
 PTAL 202,2Kg (EMBRAPA/ABCGIL)  
 PTAL 596,01 Kg (PMGZ/ABCZ)
- Efalc Jaca Cadarço**  
 LACT. 9.671 Kg
- Rara Alto Estiva**  
 LACT. 7.017 Kg
- Maab Amuleto**  
 PTAL 200,67 Kg (PMGZ/ABCZ)
- Honrada Alto Estiva**  
 LACT. 2.742 Kg

Índice ABS Pecplan®

**ABS INDEX: 1114**

PRODUÇÃO PMGZ/ABCZ / 05/17

	Nº de filhas 8		Nº de rebanhos 5	
	Kg	Conf.	%	Conf.
PTA Leite	298	54%		
PTA G			0,12	27%
PTAP				
PTA Persistência	116,90			
PTA Pico (Kg)	-0,03			

PRODUÇÃO EMBRAPA/ABCGIL / 05/17

	Nº de filhas 17		Nº de rebanhos 11	
	Kg	Conf.	%	Conf.
PTA Leite	113	74%		
PTA G	6	72%	-0,03	60%
PTA P	0,70	48%	-0,04	54%
PTA Sólidos	0,30	77%	-0,13	52%



Beta-Caseína: A2A2

USE EM LINHAGENS

- Everest
- Radar

USE EM FILHAS

- Sansão
- Teatro



Criador: Joaquim Domingos Roriz  
 Prop.: Joaquim Domingos Roriz  
 RGD: JDRB 1983 | Nasc.: 19/10/2009

Touro

- Radar dos Poções**  
 PTAL 814,62 Kg (PMGZ/ABCZ)
- Degas**  
 PTAL 584,25 Kg (PMGZ/ABCZ)
- Jalam da Zeb**  
 LACT. 5.810 Kg
- Profana de Brasília**  
 LACT. 17.182 Kg
- Cajú de Brasília**  
 PTAL 202,2 Kg (EMBRAPA/ABCGIL)  
 PTAL 596,01 Kg (PMGZ/ABCZ)
- Jaffa TE Brasília**  
 LACT. 5.367 Kg

Radar e Profana no mesmo pedigree.



ABS  
**SEXATION™**  
 Sêmen Sexado

Beta-Caseína: A2A2

USE EM LINHAGENS

- Everest
- Teatro

USE EM FILHAS

- Sansão
- Teatro



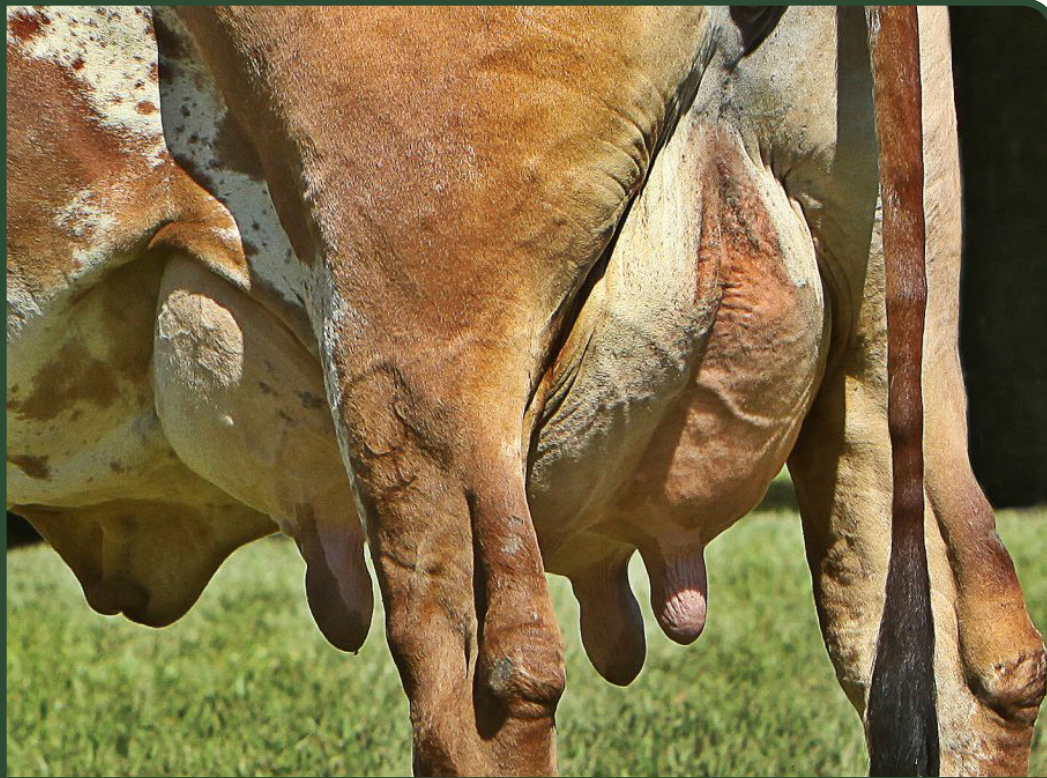

Criador: José Mario Miranda Abdo  
 Proprietário: José Mario Miranda Abdo  
 RGD: JMMA 556 | Nasc.: 29/10/2005

Filha: Detalhe de úbere

Pai de grandes matrizes!



ABS **SEXATION**<sup>TM</sup>  
 Sêmen Sexado

Beta-Caseína: A2A2



USE EM LINHAGENS

Everest  
 Cajú

USE EM FILHAS

Sansão  
 Modelo

Índice ABS Pecplan®

**ABS INDEX: 1531**

	1	2	3	4	5	6	7	8	9
ÚBERES	1	2	3	4	5	6	7	8	9
LOCOMOÇÃO	1	2	3	4	5	6	7	8	9
ESTRUTURA CORPORAL	1	2	3	4	5	6	7	8	9
MANEJO	1	2	3	4	5	6	7	8	9

**Radar dos Poções**  
 PTAL 814,62 Kg (PMGZ/ABCZ)

**Degas**  
 PTAL 584,25 Kg (PMGZ/ABCZ)

**Jalam da Zeb**  
 LACT. 5.810 Kg

**Urgência 3R B. Monte**  
 LACT. 8.926 Kg

**Indiano 3R de Uberaba**  
 PTAL 291,19 Kg (PMGZ/ABCZ)

**Narração 3R de Uberaba**  
 LACT. 4.168 Kg



PRODUÇÃO PMGZ/ABCZ / 05/17

	Nº de filhas 14		Nº de rebanhos 6	
	Kg	Conf.	%	Conf.
PTA Leite	970,84	62%		
PTA G			0,02	29%
PTA Persistência	454,69			
PTA Pico	1,32			

PRODUÇÃO EMBRAPA/ABCIL / 05/17

	Nº de filhas 16		Nº de rebanhos 13	
	Kg	Conf.	%	Conf.
PTA Leite	414	76%		
PTA G	6	75%	0,05	56%
PTA P	9,60	47%	0,00	52%
PTA Sólidos	12,50	79%	0,22	52%

		-2	-1	0	1	2
Altura de Garupa	1,26	Alto				
Perímetro Torácico	2,38	Profundo				
Comprimento Corporal	0,01	Comprido				
Comprimento da Garupa	-0,09	Curto				
Largura entre Isqueos	-0,18	Estreito				
Largura entre Ilios	-1,86	Estreito				
Ângulo de Garupa	-0,95	Reto				
Ângulo de Cascos	-1,27	Baixo				
Pernas Vista Lateral	0,57	Curvas				
Pernas Vista Posterior	-3,13	Ganchudas				
Ligamento Úbere Anterior	0,35	Forte				
Largura Úbere Posterior	1,77	Largo				
Profundidade do Úbere	0,90	Raso				
Comprimento de Tétos	2,67	Compridas				
Diâmetro de Tétos	3,33	Grossas				
Facilidade de Ordenha	0,69	Dura				
Temperamento	-2,43	Mansa				
Comprimento de Umbigo	-3,36	Curto				



# Figo Akauan

Enlevo x Bem Feitor x Vale Ouro x Sândalo

Peso em coleta: 890 Kg

GIR LEITEIRO

GL 3207



Criador: Henrique Cajazeira Figueira  
Prop.: Henrique Cajazeira Figueira  
RGD: HCFC 45 | Nasc.: 12/11/2008

Filha: Figo  
FIV Enaiany

## Progênes com muita caracterização racial e estrutura corporal.

- Enlevo da Silvania**
  - PTAL 164,7 Kg (EMBRAPA/ABCGIL)
  - PTAL 619,10 Kg (PMGZ/ABCZ)
- Ruana da Cal**
  - LACT. 6.104 Kg
- Teatro da Silvania**
  - PTAL 181,0 Kg (EMBRAPA/ABCGIL)
  - PTAL 450,20 Kg (PMGZ/ABCZ)
- Garbha dos Poções**
  - LACT. 12.463 Kg
- Benfeitor Raposo da Cal**
  - PTAL 35,1 Kg (EMBRAPA/ABCGIL)
  - PTAL 475,66 Kg (PMGZ/ABCZ)
- Mudança da Cal**
  - LACT. 4.546 Kg



Touro

USE EM LINHAGENS

Everest  
Meteoro

USE EM FILHAS

Sansão  
Diamante

Beta-Caseína: A2A2



# Elbano FIV Jacurutu

Teatro x Everest x Cajú x Vale Ouro

Peso em coleta: 740 Kg

GIR LEITEIRO

GL 3211



Criador: Demetrius Martins Mesquita  
Prop.: Demetrius Martins Mesquita  
RGD: RMM 273 | Nasc.: 18/12/2008

Mãe:  
Elba TE Brasília

## Linhagem Profana: Bi Grande Campeã Nacional.

- Teatro da Silvania**
  - PTAL 181,0 Kg (EMBRAPA/ABCGIL)
  - PTAL 450,20 Kg (PMGZ/ABCZ)
- Elba TE de Brasília**
  - LACT. 9.207 Kg
- Espantoso**
  - PTAL 145,49 Kg (PMGZ/ABCZ)
- Efalc Nata Lageado**
  - LACT. 15.126 Kg
- C.A. Everest**
  - PTAL 250,8 Kg (EMBRAPA/ABCGIL)
  - PTAL 512,20 Kg (PMGZ/ABCZ)
- Profana de Brasília**
  - LACT. 17.182 Kg



Touro

USE EM LINHAGENS

Benfeitor  
Radar

USE EM FILHAS

Jaguar  
Fardo

Beta-Caseína: A2A2



# Hyank FIV de Brasília

Modelo x Sansão x Cajú x Ebano

Peso em coleta: 780 Kg

GIR LEITEIRO

GL 3206



Criador: Fazenda Brasília  
Prop.: Fazenda Brasília  
RGD: RRP 6333 | Nasc.: 20/06/2008

Mãe: Ameixa  
de Brasília

## Filho da Ameixa: Produção Vitalícia de 56.464 Kg/leite.

- Modelo TE de Brasília**
  - PTAL 330,8 Kg (EMBRAPA/ABCGIL)
  - PTAL 678,38 Kg (PMGZ/ABCZ)
- Ameixa de Brasília**
  - LACT. 15.072 Kg
- Cajú de Brasília**
  - PTAL 202,2 Kg (EMBRAPA/ABCGIL)
  - PTAL 596,01 Kg (PMGZ/ABCZ)
- Grinalda TE de Brasília**
  - LACT. 8.753 Kg
- C.A. Sansão**
  - PTAL 571,2 Kg (EMBRAPA/ABCGIL)
  - PTAL 1102,61 Kg (PMGZ/ABCZ)
- Nascente TE de Brasília**
  - LACT. 14.274 Kg



Touro

USE EM LINHAGENS

Benfeitor  
Radar

USE EM FILHAS

Brilhante  
Fardo

Beta-Caseína: A2A2





Criador: Carlos Roberto Caldeira Brant  
 Prop.: Carlos Roberto Caldeira Brant  
 RGD: GAV 1110 | Nasc.: 18/08/2008

Mãe: Petra TE  
 CAL

- C.A. Sansão**  
 PTAL 571,2 (EMBRAPA/ABCGIL)  
 PTAL 1102,61 Kg (PMGZ/ABCZ)
- C.A. Everest**  
 PTAL 250,8Kg (EMBRAPA/ABCGIL)  
 PTAL 512,20 Kg (PMGZ/ABCZ)
- C.A. Heureca**  
 LACT. 11.450 Kg
- Meteoro de Brasília**  
 PTAL 62,6 Kg (EMBRAPA/ABCGIL)  
 PTAL 595,53 Kg (PMGZ/ABCZ)
- Petra TE Cal**  
 LACT. 10.355 Kg
- Umidade TE do Gavião**



Beta-Caseína: A2A2

USE EM LINHAGENS

Benfeitor  
 Teatro

USE EM FILHAS

Jaguar  
 Teatro

## Mãe: Petra destaque em torneios.

Índice ABS Pecplan®

**ABS INDEX: 1361**

PRODUÇÃO EMBRAPA/ABCGIL / 05/17

	Nº de filhas 14		Nº de rebanhos 8	
	Kg	Conf.	%	Conf.
<b>PTA Leite</b>	326	73%		
<b>PTA G</b>	8	71%	-0,06	61%
<b>PTA P</b>	9	52%	-0,06	59%
<b>PTA Sólidos</b>	11,70	75%	-0,12	58%



Touro



Criador: Giovanni Matamoros  
 Proprietário: Giovanni Matamoros  
 Nasc.: 26/06/2013

Toro

El toro Simmental 749/63 es hijo de WILLE, famoso a nivel mundial por ocupar en varias oportunidades los primeros puestos de las pruebas de progenie en producción de leche.

Por el lado materno tiene una vaca origen americano BHR LADY MA-DARA que a pesar de proceder de uno de los mejores criaderos de Simmental de carne era una vaca con habilidades maternas impresionantes llegando a ordeñarle hasta 10 litros de leche luego que el becerro consumiera.

Posee estupendas masas musculares con muy buena estructura ósea de mucha profundidad y amplitud corporal.

- Willie**  
 DE0813516428
- Winniepeg**  
 DE0934492505
- Liesel**  
 DE0811993149
- BH Lady MA**  
 K205/01/7108
- T2 Mateus 32H**  
 FBSM2004783
- T2 Adara H26**  
 FBSM2021002





# Delfinópolis do ACS

Veludo x Motorista x Átomo

Peso em coleta: 660 Kg

SINDI LEITEIRO

SD 1333



Criador: Aluisio Cristino da Silva  
Prop.: Rogéria Maria Alves Silva Rubia  
RGD: IASR 343 | Nasc.: 21/12/2007

Filha: leira  
AC da Fiel

Veludo-E PTAL 210,58 Kg (ABCZ/PMGZ)	}	Sudão
		Rutina
Cafelana LACT. 5.002 Kg	}	Motorista
		Idealista

## Produção comprovada!



Touro



# Felício FIV AJCF

Áries x Bandido x Faraó x Brazão

Peso em coleta: 500 Kg

SINDI LEITEIRO

SD 1336



Criador: Adaldio José de Castilho Filho  
Prop.: Adaldio José de Castilho Filho  
RGD: AJCF 432 | Nasc.: 19/01/2014

Mãe: Paz FIV  
da Estiva

Aries FIV AJCF	}	Índio da Estiva PTAL -46,23 Kg (PMGZ/ABCZ)
		Quirana D
Paz FIV da Estiva LACT. 9.383 Kg	}	Bandido da Estiva
		Barauna da Estiva

## Filho da recordista mundial de leite!



Touro





Criador / Prop : Adriano Varela Galvao  
 RGD: MGZ014292 Asocebu  
 Nasc.: 08/10/2013

Touro

- **Campeon reservado nacional en BRASIL 2015**, hazaña alcanzada siendo muy joven , Este gran logro hizo que sus criadores Genética da Capital , lo probaran desde muy joven. Antes de cumplir 20 meses de edad ya tenía vacas preñadas confirmadas por monta directa.
- Su semen se congeló en ABS Pecplan y sobresale su Calidad y fertilidad.
- Este gran Reprodutor ya tiene hijas en el tren de Exposición da CAPITAL . Genética Da Capital : Genética de rentabilidad que comienza en la selección!

<b>Encanador Villefort</b>	} <b>Doce Fiv Geo</b> GEO/42 MGZ007624
<b>Mantua EG</b>	} <b>Signo Am</b> FAFM/792 MGZ1020544



Criador: Fazenda Ygarapés  
 Prop.: Fazenda Ygarapés  
 RGD: JFT 3343 | Nasc.: 08/05/2011

Mãe: Bárbara  
 TE JF

<b>Cubito GI da ND</b> PTAL 334,94 (PMGZ/ABCZ)	} <b>Ghalor I</b>
<b>Bárbara TE JF</b> LACT. 10.846 Kg	} <b>Urutu TE NF</b> PTAL 165,57 Kg (PMGZ/ABCZ)

## Bárbara: recordista mundial de leite!



Touro



Criador / Prop.: Agropecuaria las Tinajas S.A. / Gancebu  
 RGD: 013268 Asocebu  
 Nasc.: 15/06/2010

Toro

- Toro muy alto en leche
- Su madre vaca # 1 en Control lechero y en todas las características raciales hacienda Canoas.
- Habilidad materna.
- Crías Peso promedio a 205 días 243 KG

Mago Te S  
 CNS/6042

Besouro Roe  
 ROES/1

Acna S.  
 CNS/5049

Madrasta TE S  
 CNS/6034

Estilete Da Ms  
 DSM / 3371

Taboca S  
 CNS/4863



Criador / Prop.: Agropecuaria las Tinajas S.A. / Gancebu  
 RGD: 013127 Asocebu  
 Nasc.: 21/06/2011

Toro

- Hijo de Maraba Toro # 1 en evaluación interna de leche en la hacienda Canoas.
- Excelente Altura al sacro y perímetro torácico.
- Sobresaliente en su producción.
- Caracterización racial imponente.
- Crías Peso promedio a 205 días 263 KG.

Maraba S.  
 CNS/6135

DIB S  
 CNS/5666

PAIA S  
 J/591

Gancebu Gu ABAeté  
 IB Dicha  
 682

ABAETÉ S  
 CNS/4995

2P E/935/7  
 E/935/7

# CONTACTO

## AMAZONÍA

William Quiceno - Cel. 3138213449  
e-mail: william.quiceno@genusplc.com

Distribuidores:  
Florencia: Alfredo Zuluaga - Cel. 3123798524  
Florencia: Emilce Trujillo - Cel. 3144672536  
Ibague: Agrodespensa - Cel. 3153108120

## ANTIOQUIA Y CORDOBA

Monica Posada - Cel. 3138212166  
e-mail: monica.posada@genusplc.com

Distribuidores:  
Montería: Marta González - Cel. 3107286472  
e-mail: martagonzaleza@hotmail.com

Manizales: Pablo Felipe Angel - Cel. 3104223054

## BOGOTÁ

Jorge Rodriguez - Cel. 3138210870  
e-mail: jorgehrp@hotmail.com

Maria del Rocío Zapata García - Cel. 3102639963

Juan Gerardo Bautista - Cel. 3125920561  
e-mail: juangebc@gmail.com

Javier Restrepo - Cel. 3105776280  
e-mail: javierestrepo06@gmail.com

GANEXPO - Cel. 3208512162  
e-mail: sarias@ganexpo.com

## CENTRAL ANDINA

Jose Luis Salamanca - Cel. 3204131879  
e-mail: jose.salamanca@genusplc.com

Boyacá: Francisco Barake  
Cel. 3153502053

Katty Vesga  
Cel. 3138528487

Magdalena médio: Franklin Segura  
Cel. 3147001986

Chía: HIPERGENETICA  
Rodrigo Villamil R. - Cel: 3102289346  
Leonardo Forero U. - Cel: 3102955846  
Jenny Alexandra Villamil S. - Cel: 3102492495  
Dirección: CC Centro Chía Agrocentro Local 1116  
e-mail: pedidos@hipergenetica.co  
Chía, Cundinamarca

## COSTA CARIBE

Edgar Delgado - Cel. 3102319750  
e-mail: edgar.delgado@genusplc.com

Distribuidor:  
Barranquilla: Astegan Luis Fuentes  
Cel. 3126196339

## NORTE ANDINA

Pedro Castillo - Cel. 3213707564  
e-mail: pedro.castillo@genusplc.com

Distribuidor:  
Ubate : Hernando Rojas - Cel. 3108525512

Henry Huertas - Cel. 3203390694  
e-mail: henryesid@gmail.com

## OCCIDENTE ANDINA

Peter Jones - Cel. 3204090092  
e-mail: peter.jones@genusplc.com

Distribuidores:

Cali: Luis E. Cubillos  
Cel. 3176592388  
e-mail: contacto@luisenriquecubillos.com  
www.luisenriquecubillos.com

## ORINOQUÍA

Oscar Ivan Correa - Cel. 3125060912  
e-mail: oscar.correa@genusplc.com

Distribuidores:  
Tame: Reprotec ganadera - Cel. 3124562754  
Saravena: Alex Jimenez - Cel. 3102762153  
Yopal : Andrea Alfonso - Cel. 3203066627  
Villavicencio: Agropecuaria El Cimarron  
Cel. 3153270513

