

**CORTE**  
**BEEF**  
**2017 - 2018**



Colombia



## **CEBU MATERNAL**

Una de las mayores necesidades del mercado actual en ganadería de carne Tropical es buscar hembras de excelente habilidad materna. Dicho parámetro no solo refiere a producción de leche, sino también a aptitud de protección de la cría y eficiencia alimenticia que se exprese en más kilos de ternero destetado sin perder el óptimo desempeño reproductivo. En ese orden de ideas ABS Colombia tiene el gusto de presentarles su programa **CEBU MATERNAL** el cual busca identificar las líneas *Brahman* y *Nelore* más destacadas en habilidad materna y ponerlas a disposición de los ganaderos.



Colombia

**Criador:** Dalton Pastore Junior/Filhos - Cond. **Prop.:** ABS Pecplan  
**Reg:** BRBR 136 **Nac.:** 29/01/2004

**PEDIGRÍ**

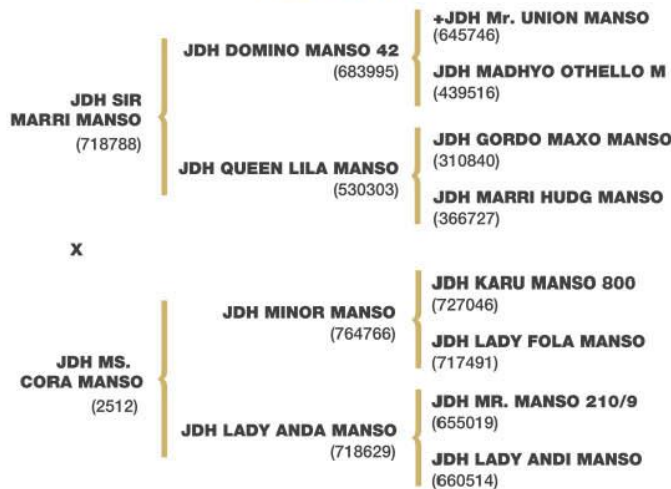

**GUSTAVO MORALES**

Gerente Producto  
 Corte Zebu ABS Brasil

- BRBR 136 es un hijo de Marri Manso en una vaca Karu Manso 800
- Es un animal que se destaca por su óptima caracterización racial, pigmentación firme, aplomos correctos con un hueso fuerte, óptimo tamaño corporal, excelente musculatura y prepucio bien corregido.
- Toro de genealogía y DEPs que permiten su utilización tanto en animales puros como en vacadas comerciales.

**SUMÁRIO ANCP 2016**

	DP210	DP365	DP450	DPE365	DPE450	DPG	DIPP	DPAC	DSTAY	AOL	DACAB	MGTe
DEP	9,75	9,19	10,14	1,35	1,40	2,99	-0,15	-1,28	52	1,73	0,35	13,75
AC	71	60	58	44	45	72	28	20	25	15	15	54
TOP%	2	2	2	0,1	0,1	100	50	90	17	2	0,5	0,5

AVALIAÇÃO AOS 120 DIAS: Filhos: 139 | Rebanhos: 4      AVALIAÇÃO AOS 450 DIAS: Filhos: 97 | Rebanhos: 4

**SUMÁRIO PMGZ/ABCZ 2016-1**

	PM-EM	PD-ED	TMD	PS-ED	IPP	ESOB	PSOB	MSOB	PA-ED	STAY	PE-365	PE-450	AOL	ACAB	IABCZ
DEP	4,12	3,86	-3,08	4,12	-14,69	-0,14	1,09	1,38	2,39	45,50	1,37	1,30	0,00	0,00	7,29
AC	66	56	47	66	40	58	48	41	66	26	56	57	0	0	-
TOP%	13	2	76	13	21	64	2	2	12	3	0,1	0,1	0	0	7

TOTAIS: Rebanhos: 37 | Filhos: 563      PD: Rebanhos: 12 | Filhos: 93      PS: Rebanhos: 9 | Filhos: 52

**No1 EN HABILIDAD MATERNA EN BRASIL**



**Criador:** Santiago Velez Garces. **Prop.:** Genus ABS Colombia  
**Reg:** 816599 **Nac.:** 07/02/2010



GX3

## JUAN RUEDA

Asesor de Brahman en Colombia

- De una de las familias maternas más importantes de ganadería Bruselas.
- Es un toro bastante fértil, de muy buena caracterización racial, piel abundante y un prepucio muy correcto.
- Terneros livianos al nacer y fuertes con excelente peso al destete.
- Ganado rústico de potrero, su progenie se desempeña en condiciones difíciles.
- Hembras fértiles de muy buena habilidad materna.
- Transmite longevidad, su madre permaneció hasta los 18 años en la ganadería Bruselas y su abuela materna murió de 20 años.
- En su genealogía encontramos un grado de consanguinidad de la línea Resoto, que tuvo gran éxito en nuestro país.
- Este linaje es ideal y conveniente para cruzarlo con los ganados de origen Remington.

## PEDIGRÍ

<p><b>PUENTE KALIFA</b> R8/298/5 (096791-BR)</p>	<p><b>PUENTE CIUDADANO</b> R4/388/3 (049075-BR)</p> <p><b>PUENTE CONCHA</b> M/645/3 (067157-BR)</p>	<p><b>PUENTE RESOTO MANSO</b> R/182/1 (013942-BR)</p> <p><b>PUENTE EMPRESS DE MANSO</b> W/267/2 (041704-BR)</p> <p><b>JDH REX CHA B MANSO</b> 53/1 (023190-BR)</p> <p><b>PUENTE RESOTA ATREVIDA</b> R3/349/2 (045085-BR)</p>
<p><b>GX3. BRUSELAS COMANDANTE</b> 351/10</p>	<p><b>GX3 BRUSELAS AFRICANO</b> 544/4 (272088-BR)</p> <p><b>GX3 BRUSELAS PATRIARCH REX</b> 727/6 (322948-BR)</p>	<p><b>PUENTE RESOTO AFRICANO</b> R/158/1 (013932-BR)</p> <p><b>GX3 BRUSELAS MISS JIMBO</b> 693/6 (153946-BR)</p> <p><b>JDH PATRIARCH MANSO</b> 798/4 (187658-BR)</p> <p><b>GX3 BRUSELAS REX LOCKE</b> 252/2 (217503-BR)</p>

# PROGENIE BRUSELAS COMANDANTE



**MADRE: GX3 BRUSELAS REX LOCKE 355-0 / 18 AÑOS - 14 CRIAS**

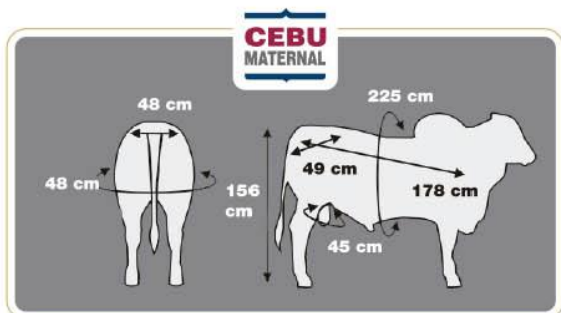

REGISTRO	EVALUACIÓN GENÉTICA 2016 - ASOCEBU COLOMBIA								
	NACIM	DESTETE	12 MESES	18 MESES	HAB. MAT	H.M.4	I.G.T	AOL	GD
816599									
No. Hijos	105	12	8	0	0	0	0,0	0	0
No. HDAS	22	2	4	0	0	0		0	0
D.E.P	-2,5	6,7	7,1	0	0,0	0,0		0	0,0
EXA (%)	77	41	35	0	0	0		0	0



**Criador:** GANCEBU - COLCEBU - HDA. SANTA ANGELA **Prop.:** GANCEBU - COLCEBU  
**HDA. SANTA ANGELA** **Reg:** 825883 **Nac.:** 22/05/2010



**PEDIGRÍ**

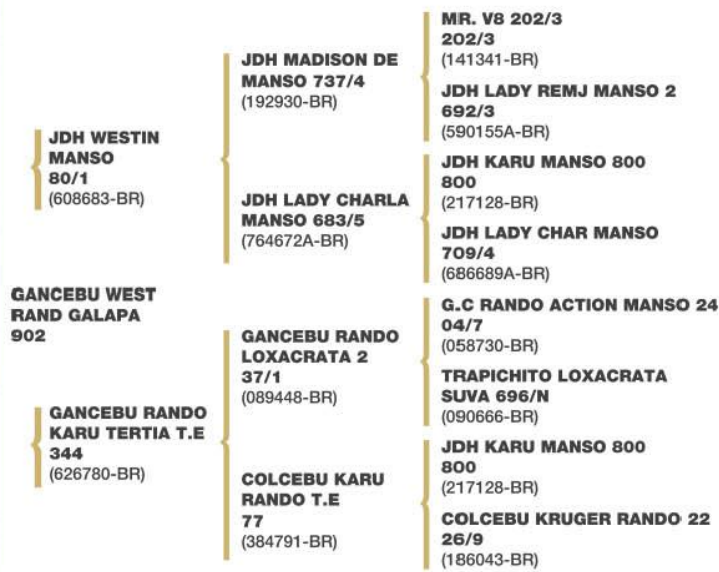

**FABIO JARAMILLO**

Ex presidente ASOCEBU y Ex presidente federación mundial de CEBU

- Atractivo por su caracterización racial y pigmentación.
- Muy largo especialmente tercio medio.
- Muy buena habilidad materna 3,3.
- Evaluación genética equilibrada.
- Muy gustador.



REGISTRO	EVALUACIÓN GENÉTICA 2016- ASOCEBU COLOMBIA									
	NACIM	DESTETE	12 MESES	18 MESES	HAB. MAT	H.M.4	I.G.T	AOL	GD	
825883										
D.E.P	0,4	6,1	6,8	7,4	2,9	3,7	3,3	0,6	0,0	
EXA (%)	18	15	14	15	12	12		15	16	



**Criador:** Inversiones Agroindustriales Baguz S.A.S **Prop.:** Genus ABS Colombia  
**Reg:** 899463 **Nac.:** 09/01/2012

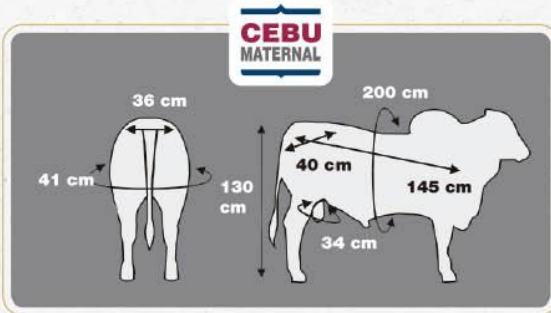

**JOSE COTRINO**

Médico Veterinario

- Homero es una mezcla de sangres modernas de la líneas del Lawford las cuales aportan longitud y una gran cobertura muscular, por el lado materno combina sangres 100% colombianas representadas en Genética Puente, Bruselas y Angostura. Su madre la vaca Mayron Maltica es una perfecta combinación de habilidad materna, fertilidad y habilidad.
- El toro tiene una excelente caracterización racial, es de talla media con aplomos correctos, pecho amplio, prepucio correcto, buen pigmento y una tremenda musculatura en su tren posterior.
- Es una excelente opción tanto para producir hembras como para producir machos bien musculados.



**PEDIGRÍ**

**JDH SIR LAWFOED MANSO 616/6** (582038-BR)

**JDH MADISON DE MANSO 737/4** (192930-BR)

**JDH LADY BARA MANSO 162/5** (717090A-BR)

**JAB EL AGRADO HOMERO T.E**

**LA ANGOSTURA LA MAYRON MALTICA 3960** (558042-BR)

**MR V8 202/3 202/3** (141341-BR)

**JDH LADY REM J MANSO 2 692/3** (590155A-BR)

**JDH PONCHO MANSO 874/4** (675042A-BR)

**JDH AUNTIE M MANSO 638/4** (674238A-BR)

**JDH MR SUPERLALCALC MANSO 310/2** (195209-BR)

**GX3 BRUSELAS MAYRON 454/4** (212365-BR)

**ANGOSTURA RESOTO TITA 2023** (227486-BR)

**GX3 BRUSELAS SELIM PRECIOSA 876/8** (172739-BR)

**PUENTE KALIFA R8/298/5** (096791-BR)

**LA SONORA PETRONA 351** (179223-BR)

REGISTRO	EVALUACIÓN GENÉTICA 2016 - ASOCEBU COLOMBIA								
	NACIM	DESTETE	12 MESES	18 MESES	HAB. MAT	H.M.4	I.G.T	AOL	GD
D.E.P	-0,1	7,7	9,2	5,7	2,5	4,3	8,2	1,2	0,1
EXA (%)	45	35	32	33	24	29		25	27



Colombia

**Criador:** GANCEBU - COLCEBU - HDA. SANTA ANGELA **Prop.:** GANCEBU - COLCEBU  
HDA. SANTA ANGELA **Reg:** 1011329 **Nac.:** 23/07/2008



## FABIO JARAMILLO

Ex presidente ASOCEBU y  
Ex presidente federación mundial de CEBU

- Muchísima musculatura.
- Absoluto desempeño en Potrero.
- Medra extraordinaria.
- Evaluación genética muy equilibrada.
- Excelente habilidad materna 3,2.
- Tamaño funcional.
- Pesos promedio crías a 205 días 279 Kg.



## PEDIGRÍ

<p><b>OKLAHOMA 523/4</b> (581028-BR)</p> <p><b>GANCEBU OKLA KAR DOCTOR 672</b></p> <p><b>COLCEBU GANCEBU OLVE KAR PAOLA 278</b> (531967-BR)</p>	<p><b>MR V8 777/4</b> <b>777/4</b> (217311-BR)</p> <p><b>OKLAHOMA 274/21</b> <b>274/21</b> (472519-BR)</p> <p><b>COLCEBU TWAIN KRUGER 170</b> (433797-BR)</p> <p><b>COLCEBU KARU RANDO T.E 77</b> (384791-BR)</p>	<p><b>MR. V8 702/3 702/3</b> (195212-BR)</p> <p><b>MISS V8 666/3 666/3</b> (630122A-BR)</p> <p><b>JDH MADISON DE MANSO</b> <b>737/4</b> (192930-BR)</p> <p><b>EL PARAÍSO 189 180/1</b> (211120-BR)</p> <p><b>GANCEBU HOUSTON PON2</b> <b>15/5</b> (270511-BR)</p> <p><b>COLCEBU KRUGER GREG 53</b> <b>02/2</b> (216915-BR)</p> <p><b>JDH KARU MANSO 800</b> <b>800</b> (217128-BR)</p> <p><b>COLCEBU KRUGER RANDO 22</b> <b>26/9</b> (186043-BR)</p>
---	---	--

REGISTRO	EVALUACIÓN GENÉTICA 2016- ASOCEBU COLOMBIA									
	NACIM	DESTETE	12 MESES	18 MESES	HAB. MAT	H.M.4	I.G.T	AOL	GD	
D.E.P	0,8	1,2	2,6	-1,2	3,2	1,7	0,6	0,3	0,1	
EXA (%)	17	14	15	16	11	12		13	14	



No importa donde te encuentres el servicio y los productos de:



Estan en tu celular ahora, no dudes en escribirnos al:



**+57 319 459 4343**



@gencolombia



/www.facebook.com/abscolombi/



https://twitter.com/twitabscolombia

www.abscolombia.com

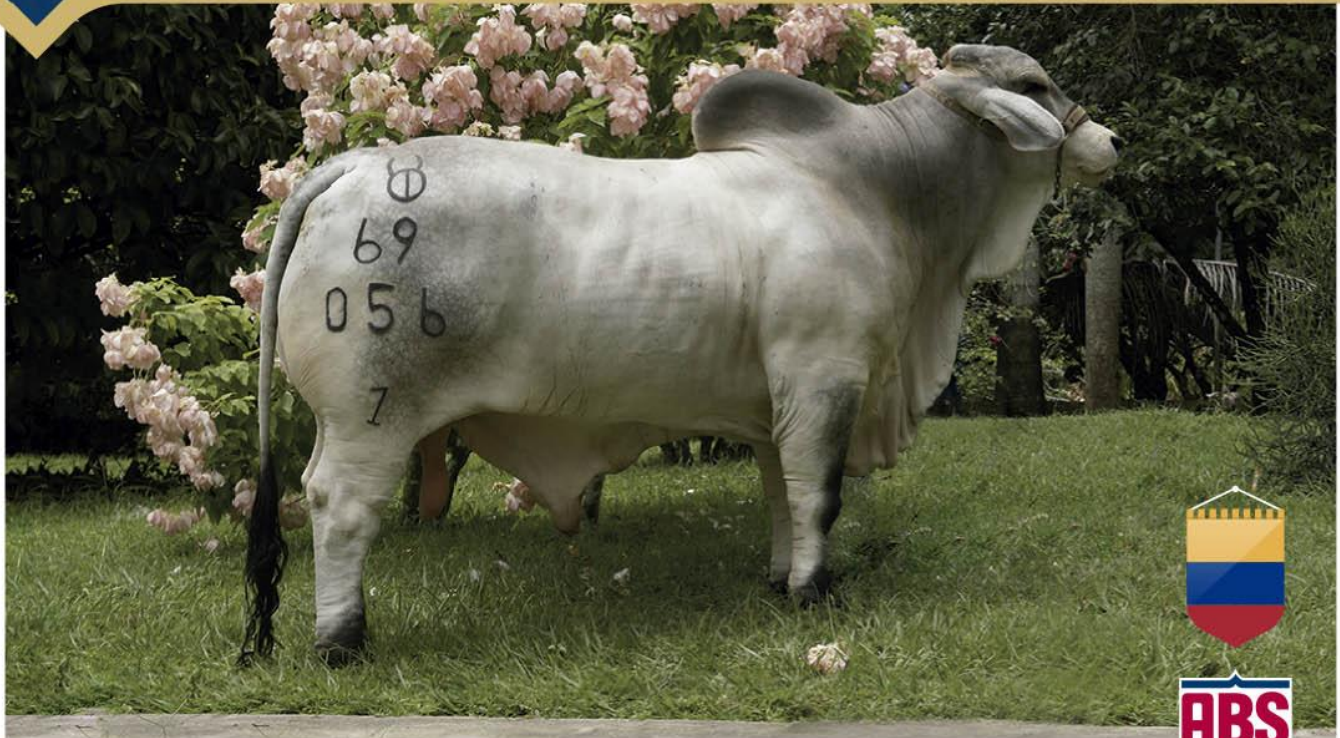

**Colombia**

**Criador:** Agroindustrial el Puente S.A.S HDA el Puente HDA EL PUENTE **Reg:** 921671 **Nac.:** 03/08/2012 **Prop.:** Cedro Madero S.A.S

**PEDIGRÍ**



**Asesor de Brahman en Colombia  
HACIENDA EL PUENTE**

- Excelente caracterización racial
- Animales largos con sobresaliente musculatura
- Buen ojo de lomo y ojo de pierna
- Corrige prepucios y transmite muy buen fenotipo
- Crías muy homogéneas
- Es un toro muy completo
- Descendencia amplia en los criadores de cebú.



REGISTRO	EVALUACIÓN GENÉTICA 2016 - ASOCEBU COLOMBIA									
921671	NACIM	DESTETE	12 MESES	18 MESES	HAB. MAT	H.M.4	I.G.T	AOL	GD	
D.E.P	-0,1	3,2	2,4	0,2	1,8	-1,1	1,4	2,8	0,1	
EXA (%)	34	23	20	17	8	9		24	25	

# PROGENIE PUENTE JULIO





**Criador:** Ganados Monterrey S.A. HDA Monterrey **Prop.:** Ganados Monterrey S.A. HDA Monterrey **Reg:** 738519 **Nac.:** 17/09/2007

**Colombia**

**PEDIGRÍ**

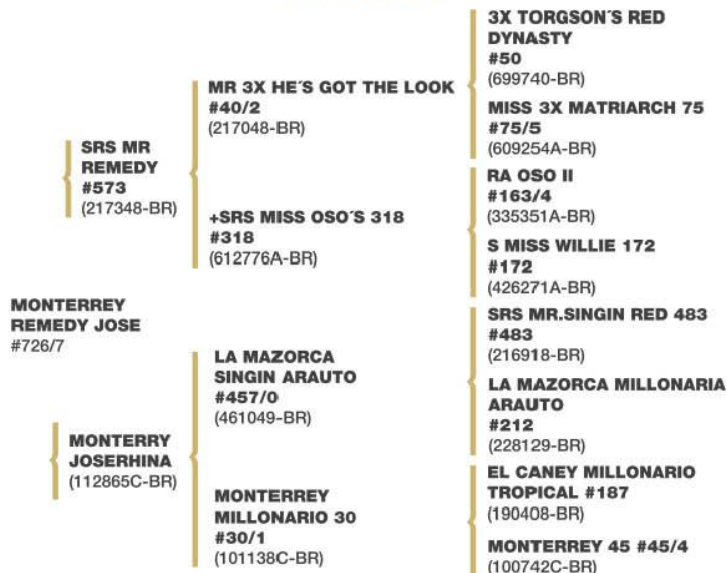

**ROBERTO VERGARA**

MVZ. Universidad de Cordoba  
Asesor Hacienda Monterrey.

- Hijo de SRS Mr. Remedy 573 toro #1 en índice genético (IGT) dentro de los 18.000 toros evaluados por Asocebu.
- Por genética transmite mucha habilidad materna a su descendencia.
- Transmite mucho color, caracterización racial y musculatura.
- Peso Ajustado al destete de 283 Kg y de sus hijos 267 Kg ( Promedio)
- Hijos e hijas campeones en ferias importantes.



Monterrey Remedy El Tato 403-83

REGISTRO	EVALUACIÓN GENÉTICA 2016- ASOCEBU COLOMBIA									
738519	NACIM	DESTETE	12 MESES	18 MESES	HAB. MAT	H.M.4	I.G.T	AOL	GD	
No. Hijos	117	52	21	16	7	0	23,9	7	7	
No. HDAS	17	3	3	1	2	0		1	1	
D.E.P	-0,3	6,5	13,4	22,9	3,8	0,0		-1,9	-0,1	
EXA (%)	83	67	53	50	21	0		23	27	

# BRAHMAN ROJO

# CNA MR PAISA TE #113/73



## PEDIGRÍ

**LB MR DERRINGER MANSO #953/3**  
(619462-BR)

**MR 3X HE'S GOT THE LOOK #40/2**  
(217048-BR)

**JDH LADY ELLIS MANSO #178/2**  
(590390A-BR)

**VL ROJO BRAVO 2/28 #2/28**  
(217039-BR)

**DB DANSA ROJO BRAVO TALENTOSA #123/3/4**  
(580915-BR)

**SEVERA VL ROJO GRANDE #437/9**  
(415815-BR)

**3X TORGSONS RED DYNASTY #50**  
(699740A-BR)

**JDH ARMAND LANE MANSO #424/1**  
(301823A-BR)

**BR GB WARRIOR 666 #666**  
(195217-BR)

**VL ELENA 107/0 #107/0**  
(428501A-BR)

**SEVERA MR3X 40/2 147/7 #147/7**  
(340381-BR)

## JULIAN CADAVID

Propietario

- Transmite caracterización racial
- Excelente color
- Muy fuerte de pecho
- Buen barril
- Amplio de lomos
- Excelente respaldo en su pedigrí (abierto)



REGISTRO	EVALUACIÓN GENÉTICA 2016- ASOCEBU COLOMBIA								
	NACIM	DESTETE	12 MESES	18 MESES	HAB. MAT	H.M.4	I.G.T	AOL	GD
957834	0,5	5,0	11,5	11,5	2,9	1,9	4,1	-0,2	0,3
D.E.P	16	14	13	14	13	13	8	7	
EXA (%)									

**Criador:** Camilo Andres Noguera A. Hda. Las Alpujarras. **Prop.:** Julian Cadavid. Hda. San Julian  
**Reg:** RDM 957834 **Nac.:** 13/07/2013

# BRAHMAN ROJO

# ROMAN #1891

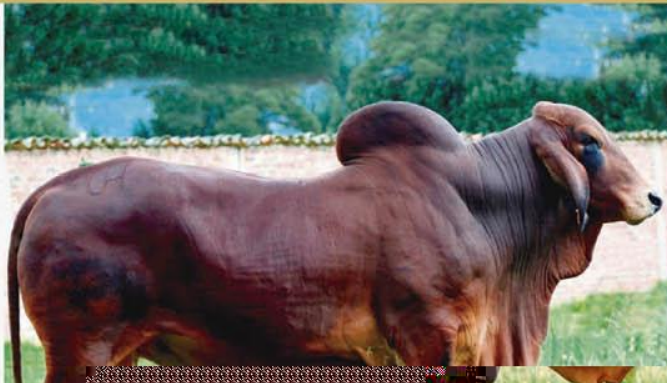

## PEDIGRÍ

**MR. 3X MAXMILLION 100**  
(217067-BR)

**LUSITANIA MR MAXMILLION**  
(413440-BR)

**LUSITANIA BETY 221**  
(214964-BR)

**VL ROJO BUENO 2/114**  
(211633-BR)

**JOP 451/124**  
(273683-BR)

**JOP LA GRANJA 289**  
(423092-BR)

**JWP ROJO COLORADO RAYMON**  
(562911-BR)

**LOS BONGOS NATALIA 1282/6 T.T.**  
(681272-BR)

**SRS MR REMEDY 573**  
(217348-BR)

**SANTA FE CATALINA 438/2**  
(502766-BR)

**MR 3X HE'S GOT THE LOOK**  
(217048-BR)

**SRS MISS OSO'S 318**  
(612776A-BR)

**HK BLUE BLOOD 986**  
(217297-BR)

**SANTA FE NAVIDAD 800/8**  
(093699C-BR)

## CARLOS COELHO

Gerente Genes Difussion Tropical

- Es el mejor ROJO de la 1era prueba de ganancia de peso de Asocebú.
- Un toro con excelente tipo funcional y una ganancia media de peso diaria de más de 700 gr. durante más de ocho meses de prueba solo a pasto y sal. Tiene un pedigrí bastante abierto.



## PERFIL LINEAL TORO

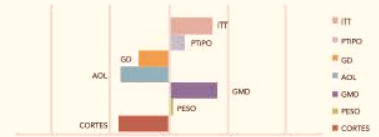

REGISTRO	EVALUACIÓN GENÉTICA 2015 - ASOCEBU COLOMBIA - DEP TEMPORAL								
	NACIM	DESTETE	12 MESES	18 MESES	HAB. MAT	H.M.4	I.G.T	AOL	
803694	0,7	9,1	9,1	8,6	3,9	2,4	5,6	0,8	
EXA (%)	26	19	18	21	15	16			

**Criador:** Agropecuaria Tabaida S.A **Prop.:** Genes Difussion Tropical  
**Reg:** 803694 **Nac.:** 03/11/2009









# GENÉTICA PARA MAYOR RENTABILIDAD

Buscando desarrollar genética que proporcione mayor rentabilidad al negocio Pecuario, Rancho da Matinha enfoca su trabajo de selección y mejoramiento en características de mayor importancia económica.

La precocidad reproductiva, La habilidad materna, la vida productiva, peso destete, ganancia de peso Postdestete, rendimiento , terminación de carcasa y eficiencia alimenticia

han sido continuamente priorizadas . Con el objetivo de armonizar económicamente estas ocho características fue creado el índice Real Matinha(IR\$M) ; A través de cálculos precisos el índice Real Matinha(IR\$M) estima el valor económico de cada animal del rebaño permitiendo una selección de una forma precisa y consistente.



Una continua aplicación de esta metodología ha proporcionado avances excepcionales tanto en términos genéticos como económicos. En la práctica todos los programas de mejoramiento brasileños clasifican los animales por ganancias físicas sin contabilizar sus consumos. Estudios muestran que en las ganaderías de carne la alimentación representa el 70 % de los costos de producción, así cualquier ahorro en el consumo alimenticio generará sustancial ganancia económica.

La selección para eficiencia alimenticia proporciona un aumento de producción animal en una misma área de pastaje. Números ya obtenidos por el programa de selección matinha indican que las ganancias son altamente significativas. Después de la evaluación de 1605 animales, 1088 machos y 517 hembras los mismo fueron divididos en tres grupos: Eficientes, medianos e ineficientes en el cuadro de abajo podemos verificar que los machos del tercio eficiente consumieron 18% menos alimentos que los ineficientes. Para las hembras la diferencia llego a 22,7%. Observe que no hubo diferencias de desempeños entre grupos.

EFICIÊNCIA	SEXO	ANIMAIS	IMS Kg	GPD Kg/d	ACABAMENTO	CONSUMO: GANHO	DIF. DOS MAIS EFICIENTES
Terço eficiente	M	315	6,852	1,040	4,613	6,589	x
Terço mediano	M	449	7,379	1,012	4,602	7,290	7,69%
Terço ineficiente	M	324	8,066	1,034	4,645	7,798	17,72%
	MACHOS	1088					

EFICIÊNCIA	SEXO	ANIMAIS	IMS Kg	GPD Kg/d	ACABAMENTO	CONSUMO: GANHO	DIF. DOS MAIS EFICIENTES
Terço eficiente	F	144	8,010	1,061	11,429	7,551	x
Terço mediano	F	214	9,081	1,094	11,512	8,301	13,37%
Terço ineficiente	F	159	9,832	1,060	11,544	9,275	22,74%
	HEMBRAS	577					
	TOTAL	1605					

“UTILIZAR GENÉTICA MATINHA GENERACIÓN TRAS GENERACIÓN ES LA MANERA MÁS SEGURA DE INCREMENTAR LA RENTABILIDAD FUTURA DE SU REBAÑO. TENEMOS LA SATISFACCIÓN DE PRESENTAR LAS OPCIONES DE TOROS MATINHA DISPONIBLES EN NUESTRA BATERIA QUE CIERTAMENTE HARAN DIFERENCIA EN SU REBAÑO”

IR\$M



Rancho da Matinha  
TOUROS MELHORADORES





**Criador:** Quilombo Empreend. e Part. Ltda. **Prop.:** Quilombo Empreend. e Part. Ltda.  
**Reg:** QUIL 7308 **Nac.:** 14/12/2004

Colombia

## PEDIGRÍ

<b>LUDY DE GARÇA</b> (C 6740)	}	<b>ZEFEC ABDALA</b> (F 9902)	}	<b>1646 DA MN</b> (D 7661)	}	<b>1171</b> (B 3194)
<b>ESMERALDA</b> (AACC 4732)		<b>QUARK COL. X</b> (L 4810)		<b>CORALI II PO DA NI</b> (CNI 2205)		<b>HIALITA LAMU</b> (AP 1631)
<b>GABUS COL.</b> (B 500)		<b>BNUVA DA COL.</b> (CM 4163)		<b>CORALI POI DA NI</b> (DJ3177)		<b>TAJ MAHAL IMP.</b> (2822)
<b>GOTA DA ESP.</b> (L 6894)						<b>CORA III DA NI</b> (V 7016)

### SUMÁRIO ANCP ABRIL 2017

	MP120	DP210	DP365	DP450	DPE365	DPE450	DPG	DIPP	DPAC	DSTAY	D3P	AOL	DACAB	MGTe
DEP	3,47	14,54	19,13	20,13	0,79	1,02	1,74	-0,45	8,63	62,70	47,15	3,64	-0,14	19,03
AC	79	95	95	95	93	94	91	81	69	66	75	89	89	84
TOP%	3	0,1	1	1	4	4	100	35	1	2	100	0,5	90	0,5

**AVALIAÇÃO AOS 120 DIAS:** Filhos: 5544 | Rebanhos: 131 **AVALIAÇÃO AOS 450 DIAS:** Filhos: 4139 | Rebanhos: 122

### SUMÁRIO PMGZ/ABCZ 2017-1

	PM-EM	PD-ED	TMD	PS-ED	IPP	ESOB	PSOB	MSOB	PA-ED	STAY	PE-365	PE-450	AOL	ACAB	iABCZ
DEP	15,90	12,47	10,40	15,90	-11,48	1,37	0,13	2,18	14,48	47,73	0,80	1,03	2,41	-0,21	32,29
AC	94	95	86	94	86	91	91	91	94	61	92	94	84	85	-
TOP%	0,5	0,1	0,1	0,5	15	12	8	3	0,58	2	0,5	1	0,1	99	0,1

**TOTAIS:** Rebanhos: 762 | Filhos: 15414 **PD:** Rebanhos: 341 | Filhos: 5013 **PS:** Rebanhos: 218 | Filhos: 2763

### SUMÁRIO EMBRAPA/GENEPLUS 2016

	PN	P120	TM120	PD	TMD	PS	GPD	PED	PES	CFD	CFS	IPP	PVD	AOL	EGS	MAR	IQG
DEP	0,63	3,12	6,65	12,16	9,63	18,88	30,33	0,46	1,28	0,41	0,46	-38,82	4,05	3,44	0,04	0,36	4,03
AC	90	59	-	86	-	86	83	72	81	71	77	61	17	63	45	53	-
TOP%	94	0,5	0,1	0,1	0,1	0,1	0,1	0,1	0,1	0,1	0,1	2	75	0,1	0,1	0,1	0,1

**PD:** Rebanhos: 28 | Filhos Avaliados: 917 **DADOS TOTAIS:** Rebanhos: 43 | Filhos Avaliados: 1871



ÍNDICE REAL  
COMPLETO MATINHA  
IR<sub>s M c</sub>: 216



Colombia

**Criador:** Rancho da Matinha **Prop.:** Rancho da Matinha  
**Reg:** RDM 4582 **Nac.:** 08/11/2009

## PEDIGRÍ

1804  
(C 95)  
2892 DA MN  
(BA 5746)  
1171  
(B 3194)  
JUNDIA  
(AP 9660)

TANGO  
(C 6592)

A. 1359 DA MN  
(CB 9862)

RAMBO DA MN X FORASTEIRA DA MAT.  
(I 1111) (RDM 1480)

CANARIO RDM  
(RDM 292)

CAIXA 71  
(ED 313)

LADHUR PO DA JATOBÁ  
(I 6700)

INDIA 71  
(EE 5831)

HEEDFUL 71  
(E 7071)

LANE 71  
(CN 8434)



### SUMÁRIO ANCP ABRIL 2017

	MP120	DP210	DP365	DP450	DPE365	DPE450	DPG	DIPP	DPAC	DSTAY	D3P	AOL	DACAB	MGTe
DEP	4,88	5,10	15,71	17,20	0,11	0,25	0,77	-1,43	8,21	59,05	59,65	2,44	0,21	14,97
AC	50	68	70	71	69	61	51	59	58	52	40	64	66	60
TOP%	0,5	25	4	3	40	30	70	0,5	1	8	1	2	6	3

**AValiação AOS 120 DIAS:** Filhos: 98 | Rebanhos: 12 **AValiação AOS 450 DIAS:** Filhos: 33 | Rebanhos: 9

### SUMÁRIO PMGZ/ABCZ 2017-1

	PM-EM	PD-ED	TMD	PS-ED	IPP	ESOB	PSOB	MSOB	PA-ED	STAY	PE-365	PE-450	AOL	ACAB	IABCZ
DEP	13,05	7,21	8,47	13,05	-19,41	0,36	0,01	0,10	11,75	43,67	-0,06	0,24	1,26	0,10	24,35
AC	56	65	46	56	34	31	31	31	62	19	56	57	30	33	-
TOP%	1	3	0,5	1	6	57	48	37	1	18	63	81	3	10	1

**TOTAIS:** Rebanhos: 80 | Filhos: 824 **PD:** Rebanhos: 24 | Filhos: 87 **PS:** Rebanhos: 12 | Filhos: 28

### SUMÁRIO EMBRAPA/GENEPLUS 2016

	PN	P120	TM120	PD	TMD	PS	GPD	PED	PES	CFD	CFS	IPP	PVD	AOL	EGS	MAR	IQG
DEP	0,13	12,17	2,75	2,55	4,17	2,44	6,06	0,15	0,38	0,10	0,08	-21,88	-2,89	-0,13	-0,02	-0,04	1,19
AC	16	1	-	16	-	16	15	13	13	12	12	13	12	13	11	9	-
TOP%	45	3	7	22	7	29	25	10	9	14	19	10	6	60	92	97	12

**PD:** Rebanhos: 1 | Filhos Avaliados: 1 **DADOS TOTAIS:** Rebanhos: 1 | Filhos Avaliados: 1

NELORE

PARANA NE3184



**ÍNDICE REAL COMPLETO MATINHA**  
IR<sub>s</sub> M<sub>c</sub> : 216



**PEDIGRÍ**

**KOKAR DA MAT.** (RDM 3315) } **TECELÃO DA SM** (CSCN 6330)  
**FRANQUIA DA MAT.** (RDM 1535) } **FALAKATA DA MAT.** (RDM 1287)  
**RAMBO DA MN** (I 1111)  
**BRAZA** (EE 80)

**GANDHI PO DA NI** (L 212)  
**ROMALIA DA FURNA** (DX 1129)  
**FAJARDO DA GB** (I 3165)  
**CAICARÁ 71** (OJJ 4926)  
**TANGO** (C 6692)  
**A. 1359 DA MN** (CB 9862)  
**FUZO 71** (G 9748)  
**SIBERIA 71** (DU 9870)

**Criador:** Rancho da Matinha **Prop.:** Rancho da Matinha  
**Reg:** MATI 414 **Nac.:** 18/09/2010

**SUMÁRIO ANCP ABRIL 2017**

	MP120	DP210	DP365	DP450	DPE365	DPE450	DPG	DIPP	DPAC	DSTAY	D3P	AOL	DACAB	MGTe
DEP	2,53	11,70	20,03	25,65	0,16	0,85	2,51	-1,14	6,19	62	50,55	0,98	0,19	18,63
AC	33	58	61	61	51	56	50	32	30	28	28	38	39	44
TOP%	10	0,5	0,5	0,1	35	6	100	3	4	3	50	14	7	0,5

**AVALIAÇÃO AOS 120 DIAS:** Filhos: 52 | Rebanhos: 10 **AVALIAÇÃO AOS 450 DIAS:** Filhos: 44 | Rebanhos: 9

**SUMÁRIO PMGZ/ABCZ 2017-1**

	PM-EM	PD-ED	TMD	PS-ED	IPP	ESOB	PSOB	MSOB	PA-ED	STAY	PE-365	PE-450	AOL	ACAB	IABCZ
DEP	22,41	13,39	9,12	22,41	-6,28	0,38	-0,01	-0,44	18,50	39,02	0,70	1,23	-0,26	0,10	32,92
AC	59	68	46	59	24	48	48	48	65	17	53	55	27	30	-
TOP%	0,1	0,1	0,5	0,1	27	56	95	82	0,1	79	1	0,5	68	11	0,1

**TOTAIS:** Rebanhos: 56 | Filhos: 508 **PD:** Rebanhos: 24 | Filhos: 111 **PS:** Rebanhos: 11 | Filhos: 36

NELORE

PLAYBOY NE3143

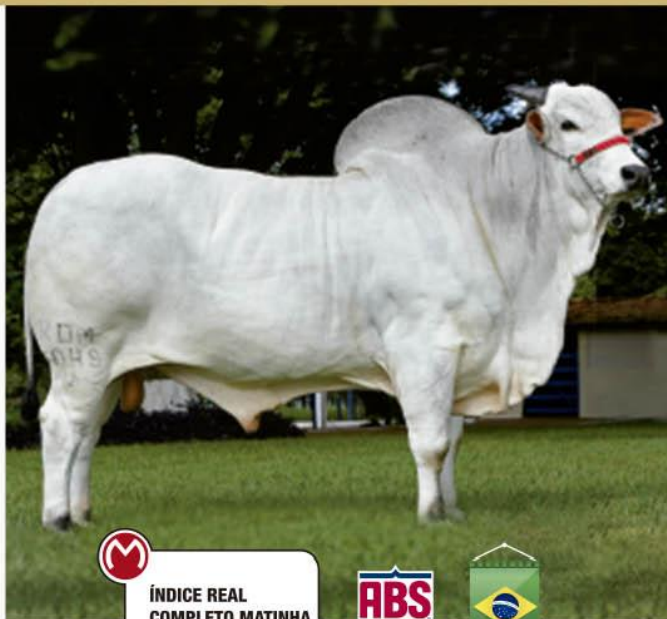

**ÍNDICE REAL COMPLETO MATINHA**  
IR<sub>s</sub> M<sub>c</sub> : 188



**PEDIGRÍ**

**PROVADOR** (IZSN 3832) } **MARISCO** (I 3448)  
**HATIK DA MAT.** (RDM 2013) } **CADENTE - 576** (BT 2557)  
**EREMITA DA MAT** (RDM 1112)

**ESCALDADO** (E 1406)  
**GAMA** (CM 8178)  
**UNITIVO - 2203** (C 3480)  
**NUANCA - 1096** (AC 6469)  
**HASHIYAH DA GUANAC.** (J 9090)  
**ROMA 71** (EE 24)  
**FAJARDO DA GB** (I 3165)  
**URSO 71** (EC 1974)

**Criador:** Rancho da Matinha  
**Prop.:** Rancho da Matinha, Paulete Agropecuária Ltda., Júlio Bernardes, Nelore ECOS e ABS Pecplan  
**Reg:** RDM 5049 **Nac.:** 11/11/2010

**SUMÁRIO ANCP ABRIL 2017**

	MP120	DP210	DP365	DP450	DPE365	DPE450	DPG	DIPP	DPAC	DSTAY	D3P	AOL	DACAB	MGTe
DEP	-1	13,52	19,21	22,89	0,25	0,45	0,52	-1,32	6,68	70,15	55,15	2,56	0,49	21,06
AC	51	82	84	83	79	78	80	60	56	50	54	71	72	68
TOP%	100	0,1	1	0,5	25	16	60	1	3	0,1	8	2	1	0,1

**AVALIAÇÃO AOS 120 DIAS:** Filhos: 465 | Rebanhos: 39 **AVALIAÇÃO AOS 450 DIAS:** Filhos: 317 | Rebanhos: 33

**SUMÁRIO PMGZ/ABCZ 2017-1**

	PM-EM	PD-ED	TMD	PS-ED	IPP	ESOB	PSOB	MSOB	PA-ED	STAY	PE-365	PE-450	AOL	ACAB	IABCZ
DEP	20,13	11,54	5,55	20,13	-32,56	1,34	0,16	6,48	15,15	48,61	0,18	0,69	0,40	0,41	26,55
AC	84	87	61	84	54	81	81	81	85	20	79	82	52	52	-
TOP%	0,1	0,1	5	0,1	2	13	7	0,1	0,1	1	21	4	16	0,5	0,5

**TOTAIS:** Rebanhos: 3693 | Filhos: 237 **PD:** Rebanhos: 70 | Filhos: 738 **PS:** Rebanhos: 38 | Filhos: 358

# RAUSOR NE 3169

NELORE



<b>BITELO DS</b> (TECO 105)	<b>ENCARTE DS</b> (DWS 6494)	<b>RAMBO DA MN</b> (I 1111)
	<b>DACIA DS</b> (EE 2391)	<b>BALTA DS</b> (DP 2797)
		<b>B2816 DA MN</b> (I 1019)
		<b>SIMPATIA DS</b> (CM 8382)
<b>GRAMINHA</b> (DZ 2524)	<b>VISUAL DA ZEB. VR</b> (D 681)	<b>PADAYI POI DA ZEB. VR</b> (C 1545)
		<b>LOTERICA DA ZEB.</b> (AE 9869)
	<b>FLORETA</b> (BH 7376)	<b>RODOPIO</b> (9720)
		<b>UANANA</b> (T 6984)



**Criador:** Sérgio Gottardi Paoiello  
**Prop.:** Fazenda Santa Nice, Fazenda Sao Lucas, Fazenda Sape e ABS Pecplan  
**Reg:** SGP 3885 **Nac.:** 31/07/2009



**SUMÁRIO ANCP ABRIL 2017**

	MP120	DP210	DP365	DP450	DPE365	DPE450	DPG	DIPP	DPAC	DSTAY	D3P	AOL	DACAB	MGTe
DEP	1,47	8,69	13,52	13,68	0,57	0,85	0,45	-0,22	-1,04	50,40	49,20	0,13	-0,10	8,83
AC	23	46	55	44	39	27	38	17	15	14	16	17	17	29
TOP%	30	5	7	9	8	6	60	60	90	80	80	40	80	15

**AVALIAÇÃO AOS 120 DIAS:** Filhos: 85 | Rebanhos: 6 **AVALIAÇÃO AOS 450 DIAS:** Filhos: 2 | Rebanhos: 2

**SUMÁRIO PMGZ/ABCZ 2017-1**

	PM-EM	PD-ED	TMD	PS-ED	IPP	ESOB	PSOB	MSOB	PA-ED	STAY	PE-365	PE-450	AOL	ACAB	IABCZ
DEP	16,23	10,19	5,35	16,23	-4,72	3,45	0,13	3,41	12,00	44,12	0,74	0,97	-0,10	-0,11	21,08
AC	76	83	52	76	27	77	77	79	15	69	73	15	17	17	-
TOP%	0,5	0,5	5	0,5	33	1	8	0,5	0,5	15	1	2	52	91	2

**TOTAIS:** Rebanhos:149 | Filhos: 3027 **PD:** Rebanhos: 37 | Filhos: 525 **PS:** Rebanhos: 17 | Filhos: 1442

# SHERLOCK NE3320

NELORE



**PEDIGRÍ**

<b>NEHRU MAT.</b> (RDM 4305)	<b>JANGO DA MAT.</b> (RDM 2861)	<b>GANDHI PO DA NI</b> (L 212)
	<b>LOUVEIRA MAT.</b> (RDM 3745)	<b>HANTI DA MAT.</b> (RDM 2090)
		<b>C 2569 DA MN</b> (MANA C2569)
<b>X</b>		<b>HAMIRA DA MAT.</b> (RDM 2000)
	<b>LUGANO MAT.</b> (RDM 3658)	<b>HANUMAN DA MAT.</b> (RDM 2267)
<b>POLIANA MAT.</b> (RDM 4913)	<b>MERIDA FIV MAT.</b> (RDM 4183)	<b>GODHANA DA MAT.</b> (RDM 1853)
		<b>RAMBO DA MN</b> (I 1111)
		<b>FALACATA DA MAT.</b> (RDM 1287)



**Criador:** Rancho da Matinha  
**Prop.:** Rancho da Matinha  
**Reg:** RDM 6023 **Nac.:** 08/09/2012

**ÍNDICE REAL COMPLETO MATINHA**  
**IR<sub>s</sub> M<sub>t</sub> : 233**



**SUMÁRIO ANCP ABRIL 2017**

	MP120	DP210	DP365	DP450	DPE365	DPE450	DPG	DIPP	DPAC	DSTAY	D3P	AOL	DACAB	MGTe
DEP	0,95	10,94	18,58	20,11	1,43	1,85	-1,73	-0,50	1,63	64	54,15	3,01	0,17	18,76
AC	39	86	87	85	83	80	73	46	45	40	31	69	70	63
TOP%	45	1	1	2	0,1	0,5	2	30	45	1	13	1	8	0,5

**AVALIAÇÃO AOS 120 DIAS:** Filhos: 1026 | Rebanhos: 34 **AVALIAÇÃO AOS 450 DIAS:** Filhos: 341 | Rebanhos: 15

**SUMÁRIO PMGZ/ABCZ 2017-1**

	PM-EM	PD-ED	TMD	PS-ED	IPP	ESOB	PSOB	MSOB	PA-ED	STAY	PE-365	PE-450	AOL	ACAB	IABCZ
DEP	22,38	14,55	7,57	22,38	-13,19	2,10	0,06	2,00	21,09	46,76	1,59	1,81	1,95	0,27	33,55
AC	79	84	50	79	17	67	67	67	82	8	80	81	17	19	-
TOP%	0,1	0,1	1	0,1	13	2	18	4	0,1	4	0,1	0,1	0,5	1	0,1

**TOTAIS:** Rebanhos: 122 | Filhos: 2994 **PD:** Rebanhos: 33 | Filhos: 527 **PS:** Rebanhos: 19 | Filhos: 194



Colombia

**Criador:** Ricardo de Andrade Gouveia **Prop.:** Ricardo de Andrade Gouveia, Fazenda Sapé e ABS Pecplan.  
**Reg:** RGM 1867 **Nac.:** 19/11/2006

**PEDIGRÍ**

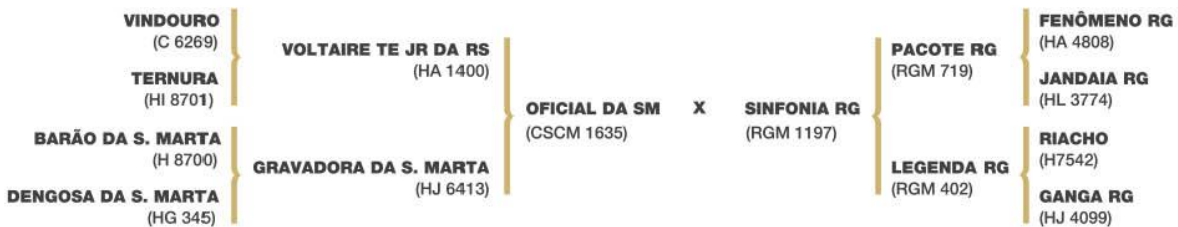

**SUMÁRIO ANCP ABRIL 2017**

	MP120	DP210	DP365	DP450	DPE365	DPE450	DPG	DIPP	DPAC	DSTAY	D3P	AOL	DACAB	MGTe
DEP	2,29	12,82	16,96	19,64	0,14	-0,17	0,51	-0,55	0,52	52	50,70	-1,04	0,03	12,02
AC	38	80	83	81	71	75	82	42	34	31	24	41	42	55
TOP%	13	0,5	2	2	35	70	60	25	70	60	50	100	30	7

**AVALIAÇÃO AOS 120 DIAS:** Filhos: 473 | Rebanhos: 25 **AVALIAÇÃO AOS 450 DIAS:** Filhos: 336 | Rebanhos: 22



**SUMÁRIO PMGZ/ABCZ 2017-1**

	PM-EM	PD-ED	TMD	PS-ED	IPP	ESOB	PSOB	MSOB	PA-ED	STAY	PE-365	PE-450	AOL	ACAB	IABCZ
DEP	18,48	13,32	7,47	18,48	1	3,25	0,13	3,14	15,12	42,44	0,45	0,03	-1,78	0,04	23,54
AC	93	94	74	93	67	91	91	91	93	26	89	91	51	53	-
TOP%	0,1	0,1	1	0,1	56	1	8	1	0,1	30	5	46	100	27	1

**TOTAIS:** Rebanhos: 434 | Filhos: 13573 **PD:** Rebanhos: 172 | Filhos: 4115 **PS:** Rebanhos: 109 | Filhos: 2001

**SUMÁRIO EMBRAPA/GENEPLUS 2016**

	PN	P120	TM120	PD	TMD	PS	GPD	PED	PES	CFD	CFS	IPP	PVD	AOL	EGS	MAR	IQG
DEP	0,41	2,58	6,38	14,03	9,58	20,32	36	0,72	0,26	0,43	0,07	-22,49	6,33	-1	-0,05	-0,09	3,51
AC	82	1	-	72	-	57	53	44	52	63	53	12	10	40	24	27	-
TOP%	79	1	0,1	0,1	0,1	0,1	0,1	0,1	18	0,1	23	10	92	99	99	99	0,1

**PD:** Rebanhos: 11 | Filhos Avaliados: 204 **DADOS TOTAIS:** Rebanhos: 19 | Filhos Avaliados: 533



**Criador:** GAP Genética Agropecuária, RS **Prop.:** Greenfield Agropastoril, FFVelloso e Dimas Rocha  
**Reg:** J009-12 **Nac.:** 17/03/2012



Colombia



## MARCELO SELISTRE

Gerente Producto Corte Europeo ABS Brasil

- En razas sintéticas es de extrema importancia tener una familia consistente y tener generaciones avanzadas, características que Artilheiro reúne.
- Toro atractivo en su fenotipo, alto performance.
- 4ta generación en la ganadería GAP (Genética Agropecuaria RS Brasil).

## PEDIGRÍ



GND		Índ D		GDS		GNS		Índ Final	
DEP	D	DEP	D	DEP	D	DEP	D	DEP	D
+1,19	4	+5,49	3	+5,98	1	-0,01	6	+10,71	1

Brangus CEIP Natura

### FENOTIPO

Racial	5
Pelo	1
Prepucio	3

PN (kg)	PD (kg)	PA (kg)	Padulto (kg)	Frame	Estatura (cm)	CE (cm)
N/A	274	458	1035	N/A	146	44,0



Colombia

**Criador:** GAP Genética Agropecuaria RS **Prop.:** GAP Genética Agropecuaria RS  
**Reg:** L055/13 **Nac.:** 04/08/2013

## PEDIGRÍ



## MARCELO SELISTRE

Gerente Producto Corte Europeo ABS Brasil

- Toro con los mejores DEPS en 2015.
- Impresionante fenotipo, cuerpo profundo de lomo largo, presenta mucha precocidad.
- Toro de pelo corto.
- Excelente calidad espermática.

GND		Índ D		GDS		GNS		Índ Final	
DEP	D	DESM	D	DEPH	D	DEPH	D	DEP	D
+7,92	1	+25,82	1	+6,70	1	+14,62	1	+23,63	1

FENOTIPO	
Racial	5
Pelo	1
Prepucio	3

Brangus CEIP Natura



**Colombia**

**Criador:** Custodiar SA      **Prop.:** Ganaderia del Castillo Ordoñez  
**Reg:** 000566      **Nac.:** 25/10/2007



- Gran musculatura, amplitud en su tren anterior y posterior, así como en su tercio medio.
- Línea dorsal fuerte.
- Excelente estructura.
- Buenos aplomos.
- Pelo liso y corto.
- Pedigri totalmente importado de islas vírgenes, cuando se cruza con Senepol puro mejora la musculatura y caracterización racial

\* GARANTIZA ADAPTABILIDAD A SUS CRÍAS.

### PEDIGRÍ

<b>PADRE</b>	} <b>CN 5480</b> # 1060890	}	<b>CN 2970</b> # 1005367
			<b>CN 1279</b> # 1000555
<b>MADRE</b>	} <b>CN189L</b> # 000036	}	<b>CN 6514H</b> # 1100053
			<b>CN 6634H</b> # 11104567





**Criador:** Condomínio Nova Esperança, MG **Prop.:** Alexandre Ribeiro Guimaraes Neto e Outro  
**Reg:** CNE0003 **Nac.:** 02/11/2012

Colombia

**PEDIGRÍ**



**MARCELO SELISTRE**

Gerente Producto Corte Europeo ABS Brasil

- Es un hijo de Reddemer en línea Hércules con una conformación envidiable para la raza Senepol.
- Excelente musculatura.
- Genealogía consistente.
- Top 20% en el CAR (Consumo de alimentos residual).
- Gran equilibrio racial con atributos a calidad de carcasa como mayor virtud.

Peso	GMD	PE	AOL	EGS	Mar	C	P	M	U	T	Tipo	CAR	Índ CP	Deca
11,18	0,06	0,68	1,54	-0,21	0,03	0,05	0,39	0,32	0,07	-0,03	-0,02	-0,35	9,45	2

CP Senepol Lagoa

PN			P120			TM120			PD			TM			PS			GPD			CFD			CFS			CE			IQG			
DEP	ACC	TOP	DEP	ACC	TOP	DEP	TOP	DEP	ACC	TOP	DEP	TOP	DEP	ACC	TOP	DEP	ACC	TOP	DEP	ACC	TOP	DEP	ACC	TOP	DEP	ACC	TOP	DEP	ACC	TOP	DEP	ACC	TOP
0,63	.11	78%	2,17	.10	32%	4,30	24%	18,30	.11	20%	9,67	23%	22,00	.10	24%	3,70	.06	38%	0,13	.10	9%	0,09	.07	16%	-0,11	.08	76%	0,65	26%				

EMBRAPA Geneplus 2016



Colombia

UPS Domino 3027    **Prop.:** CK Ranch,KS  
**Reg:** IA-554 / AHA42426386    **Nac.:** 03/08/2003

**PEDIGRÍ**

CL1 DOMINO  
9126J 1ET

HH ADVANCE 767G 1ET

CL1 DOMINETTE 490 DOD

X

UPS MISS DIAMOND  
1353

SH DIAMOND 881

UPS MS MILEHIGH 8330

- Standard de la raza para facilidad de parto.
- Ningún toro de la raza puede igualar su probada combinación de rasgos maternos y facilidad de parto.
- Es excelente en habilidad materna top 10% con alta confiabilidad (88%)
- Hijas de tamaño moderado, amplias de costilla, muy profundas con fantásticas ubres.
- No sacrifica rasgos de carcasa, excelente en marmóreo y área ojo lomo.

CALVING EASE ★★★★★

CARCASS MERIT 🍖🍖🍖

TRAID	CED	BW	WW	YW	SC	MILK	M+G	MCE	MCW	US	TS	CW	FAT	REA	MARB	BMI	CEZ	BII	CHB
EPD	+10	-1.1	+47	+77	+1.2	+37	+60	+7	+61	+1.41	+1.48	+61	+16	+40	+45	\$27	\$26	\$21	\$33
ACC	.74	.94	.92	.92	.86	.89		.68	.88	.80	.80	.85	.81	.82	.82				

EPDs 15/04/2017    TOP 35%



MPH 10H JUICE BOX Z3 Prop.: Mettler Polled Herefords, SD; ABS Global, Inc., WI  
 Reg: AHA 43325046 Nac.: 15/02/2012



PEDIGRÍ

DR WORLD  
CLASS 517 10H

FELTONS 517

VPIMARATHON LADY 0081

X

MPH 743  
FANTASIA X3

CRR ABOUT TIME 743

MPH P429 FANTASIA U23

- Posee facilidad de parto y su descendencia es atractiva en fenotipo.
- Oscuro y fuertemente pigmentado en ojos, cuello, piernas y escroto.
- Sus hijas provienen de una línea de buena habilidad materna.
- Su probada progenie lo coloca entre los mejores de la raza para facilidad de parto, peso nacimiento y peso destete.
- Frame moderado, cuerpo profundo, grueso y de buena terminación.

CALVING EASE ★★★

CARCASS MERIT

SEXATION

TRAIID	CED	BW	WW	YW	SC	MILK	M+G	MCE	MCW	US	TS	CW	FAT	REA	MARB	BMI	CEZ	BII	CHB
EPD	+6.8	-0.3	+54	+78	+1.3	+35	+62	+6.1	+95	+1.24	+1.21	+56	+0.011	+0.35	+0.14	\$24	\$23	\$19	\$28
ACC	.34	.63	.52	.51	.28	.23		.30	.40			.37	.26	.29	.23				



**Prop.:** ABS Pecplan.  
**Reg:** **Nac.:** 06/08/2013

**Colombia**



**MARCELO SELISTRE**

Gerente Producto Corte Europeo ABS Brasil

- Maquina de producir carne.
- Excelente toro en aplomos, musculatura, carcasa, mocho (sin cuernos), prepucio corregido.
- Super adaptado, pelo corto y liso.
- De los pocos hijos de MAGNO disponibles en el mercado.
- Genética Sao Bento, Livramento/RS.
- Top 18% para peso al nacer.

**PEDIGRÍ**

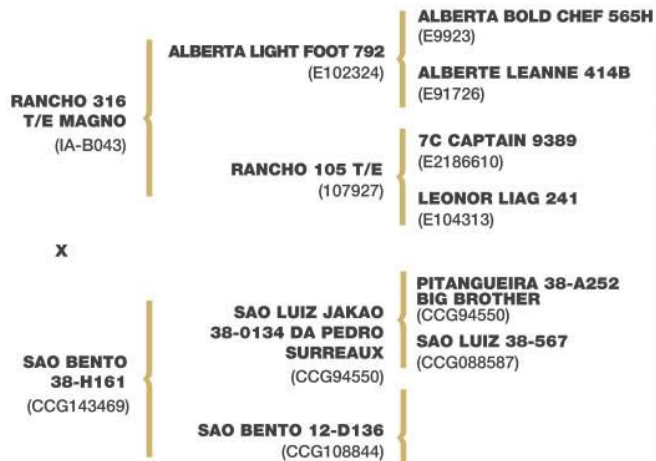



Colombia

LT VISTA 5319 PLD **Prop.:** ABS Global, Inc, WI  
**Reg:** AICA M 866840 **Nac.:** 29/03/2015

**PEDIGRÍ**

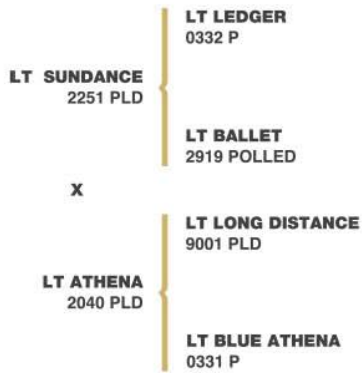

**UN VISTAZO AL FUTURO**

- Toro muy completo, estructurado que transmite docilidad.
- Ofrece excelentes EPDs con moderado peso al nacimiento y top 5% para ganancias de peso destete y peso año.
- Produce excelente calidad de carcasa y top 5% de la raza para marmoreo.
- Sus hijas son muy atractivas y femeninas poseen excelentes ubres.
- DNA probado homocigoto polled (sin cuernos).

CED	BW	WW	YW	SC	MILK	DIP	MCE	TM	CW	REA	FAT	MARB	C Pg	UPg/Grp	TSI
+6.7	-0.1	+51	+88	+0.9	+5	0	+2.0	+31	+32	+39	+022	+20	0	0	228.59
.25	.38	.32	.31	pe	.16		.14		.16	.17	.10	.09		0	

## CONTACTO

### AMAZONÍA

**William Quiceno** - Cel. 3138213449  
e-mail: william.quiceno@genusplc.com

**Distribuidores:**

**Florencia:** Alfredo Zuluaga - Cel. 3123798524  
**Florencia:** Emilce Trujillo - Cel. 3144672536  
**Ibague:** Agrodespensa - Cel. 3153108120

### ANTIOQUIA Y CORDOBA

**Monica Posada** - Cel. 3138212166  
e-mail: monica.posada@genusplc.com

**Distribuidores:**

**Montería:** Marta González - Cel. 3107286472  
e-mail: martagonzaleza@hotmail.com  
**Manizales:** Pablo Felipe Angel  
Cel. 3104223054

### BOGOTÁ

**Jorge Rodriguez** - Cel.3138210870  
e-mail: jorgehrp@hotmail.com

**Maria del Rocío Zapata García**  
Cel. 3102639963

**Juan Gerardo Bautista** - Cel. 3125920561  
e-mail: juangebc@gmail.com

**Javier Restrepo** - Cel. 3105776280  
e-mail: javierestrepo06@gmail.com

**GANEXPO** - Cel. 3208512162  
e-mail: sarias@ganexpo.com

### ORINOQUÍA

**Oscar Ivan Correa** - Cel. 3125060912  
e-mail: oscar.correa@genusplc.com

**Distribuidores:**

**Tame:** Reprotect ganadera - Cel. 3124562754  
**Saravena:** Alex Jimenez - Cel. 3102762153  
**Yopal :** Andrea Alfonso - Cel. 3203066627  
**Villavicencio:** Agropecuaria El Cimarron  
Cel. 3153270513



Colombia

[www.abscolombia.com](http://www.abscolombia.com)

### Chía: HIPERGENETICA

**Rodrigo Villamil R.** - Cel: 3102289346  
**Leonardo Forero U.** - Cel: 3102955846  
**Jenny Alexandra Villamil S.**  
Cel: 3102492495  
Dirección: CC Centro Chía Agrocentro  
Local 1116  
e-mail: pedidos@hipergenetica.co  
Chía, Cundinamarca

### COSTA CARIBE

**Edgar Delgado** - Cel. 3102319750  
e-mail: edgar.delgado@genusplc.com

**Distribuidor:**

**Barranquilla:** Astegan Luis Fuentes  
Cel. 3126196339

### NORTE ANDINA

**Pedro Castillo** - Cel. 3213707564  
e-mail: pedro.castillo@genusplc.com

**Distribuidor:**

**Ubate :** Hernando Rojas  
Cel. 3108525512

**Henry Huertas** - Cel. 3203390694  
e-mail: henryesid@gmail.com

### OCCIDENTE ANDINA

**Peter Jones** - Cel. 3204090092  
e-mail: peter.jones@genusplc.com

**Distribuidores:**

**Cali:** Luis E. Cubillos  
Cel. 3176592388  
e-mail: contacto@luisenriquecubillos.com  
[www.luisenriquecubillos.com](http://www.luisenriquecubillos.com)

### CENTRAL ANDINA

**Jose Luis Salamanca** - Cel. 3204131879  
e-mail: jose.salamanca@genusplc.com

**Cundinamarca - Boyacá:**  
**Francisco Barake**  
Cel. 3153502053

**Katty Vesga** - Cel. 3138528487

**Magdalena médio:** Franklin Segura  
Cel. 3147001986

**Fusagasugá Cundinamarca:**  
Bioreproduccion Technology Genetic's s.a.s,  
Centro Comercial Manila local 04,  
Cel. 3203438833 3208574382,  
e-mail: bioreproduccionsas@hotmail.com  
gerencia.comercial@bioreproduccionsas.com.co  
web site, [www.bioreproduccionsas.com.co](http://www.bioreproduccionsas.com.co)